



BUPATI BLORA
PROVINSI JAWA TENGAH

KEPUTUSAN BUPATI BLORA
NOMOR : 060 / 370 / 2020

TENTANG
PETA PROSES BISNIS PEMERINTAH KABUPATEN BLORA

BUPATI BLORA,

- Menimbang : a. bahwa penataan ketatalaksanaan merupakan salah satu area perubahan dalam reformasi birokrasi untuk mewujudkan organisasi instansi pemerintah yang tepat fungsi, tepat ukuran, dan tepat proses;
- b. bahwa berdasarkan pertimbangan sebagaimana dimaksud dalam huruf a, perlu menetapkan Keputusan Bupati tentang Peta Proses Bisnis Pemerintah Kabupaten Blora;
- Mengingat : 1. Undang-Undang Nomor 13 Tahun 1950 tentang Pembentukan Daerah-Daerah Kabupaten Dalam Lingkungan Propinsi Djawa Tengah (Berita Negara tanggal 8 Agustus 1950) sebagaimana telah diubah dengan Undang-Undang Nomor 9 Tahun 1965 tentang Pembentukan Daerah Tingkat II Batang dengan mengubah Undang-Undang Nomor 13 Tahun 1950 tentang Pembentukan Daerah-Daerah Kabupaten dalam Lingkungan Propinsi Djawa Tengah (Lembaran Negara Republik Indonesia Tahun 1965 Nomor 52, Tambahan Lembaran Negara Republik Indonesia Nomor 2757);

2. Undang-undang Nomor 30 Tahun 2014 tentang Administrasi Pemerintahan (Lembaran Negara Tahun 2014 Nomor 292 dan Tambahan Lembaran Negara Nomor 5601);
3. Undang – Undang Nomor 23 Tahun 2014 tentang Pemerintahan Daerah (Lembaran Negara Republik Indonesia Tahun 2014 Nomor 244, Tambahan Lembaran Negara Republik Indonesia Nomor 5587) sebagaimana telah beberapa kali diubah terakhir dengan Undang – Undang Nomor 9 Tahun 2015 tentang Perubahan Kedua Atas Undang – Undang Nomor 23 Tahun 2014 tentang Pemerintahan Daerah (Lembaran Negara Republik Indonesia Tahun 2015 Nomor 58, Tambahan Lembaran Negara Republik Indonesia Nomor 5679);
4. Peraturan Daerah Kabupaten Blora Nomor 11 Tahun 2016 tentang Pembentukan dan Susunan Perangkat Daerah Kabupaten Blora (Lembaran Daerah Kabupaten Blora Tahun 2016 Nomor 11, Tambahan Lembaran Daerah Kabupaten Blora Nomor 11);
5. Peraturan Menteri Pendayagunaan Aparatur Negara dan Reformasi Birokrasi Nomor 19 Tahun 2018 tentang Penyusunan Peta Proses Bisnis Instansi Pemerintah (Berita Negara Republik Indonesia Tahun 2018 Nomor 411);

MEMUTUSKAN:

Menetapkan :

KESATU : Menetapkan Peta Proses Bisnis Pemerintah Kabupaten Blora sebagaimana tercantum dalam Lampiran Keputusan Bupati ini.

KEDUA : Peta Proses Bisnis sebagaimana dimaksud dalam diktum KESATU:

- a. merupakan gambaran seluruh aktivitas kerja terstruktur dan saling terkait antar unit organisasi di Lingkungan Pemerintah Kabupaten Blora; dan
- b. menjadi acuan bagi Perangkat Daerah untuk menggambarkan hubungan kerja yang efektif dan efisien antar unit organisasi untuk menghasilkan kinerja sesuai dengan Visi Misi yang telah ditetapkan agar menghasilkan keluaran yang bernilai tambah bagi pemangku kepentingan.

KETIGA : Keputusan Bupati ini mulai berlaku pada tanggal ditetapkan.

Ditetapkan di Blora
pada tanggal 5 *October* 2020

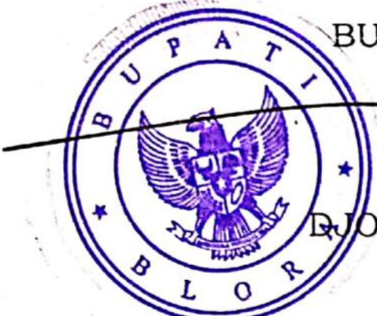
BUPATI BLORA,

DUKO NUGROHO

TEMBUSAN : Keputusan Bupati ini disampaikan Kepada Yth.

1. Inspektur Derah Kab. Blora;
2. Kepala Bappeda Kab. Blora;
3. Kepala Bagian Organisasi Setda Kab. Blora;
4. Kepala Bagian Hukum Setda Kab. Blora
selaku penghimpun Keputusan Bupati Blora.

PETA PROSES BISNIS PEMERINTAH KABUPATEN BLORA



PETA PROSES

KODE : BLA 00

NAMA : PETA PROSES BISNIS KABUPATEN BLORA

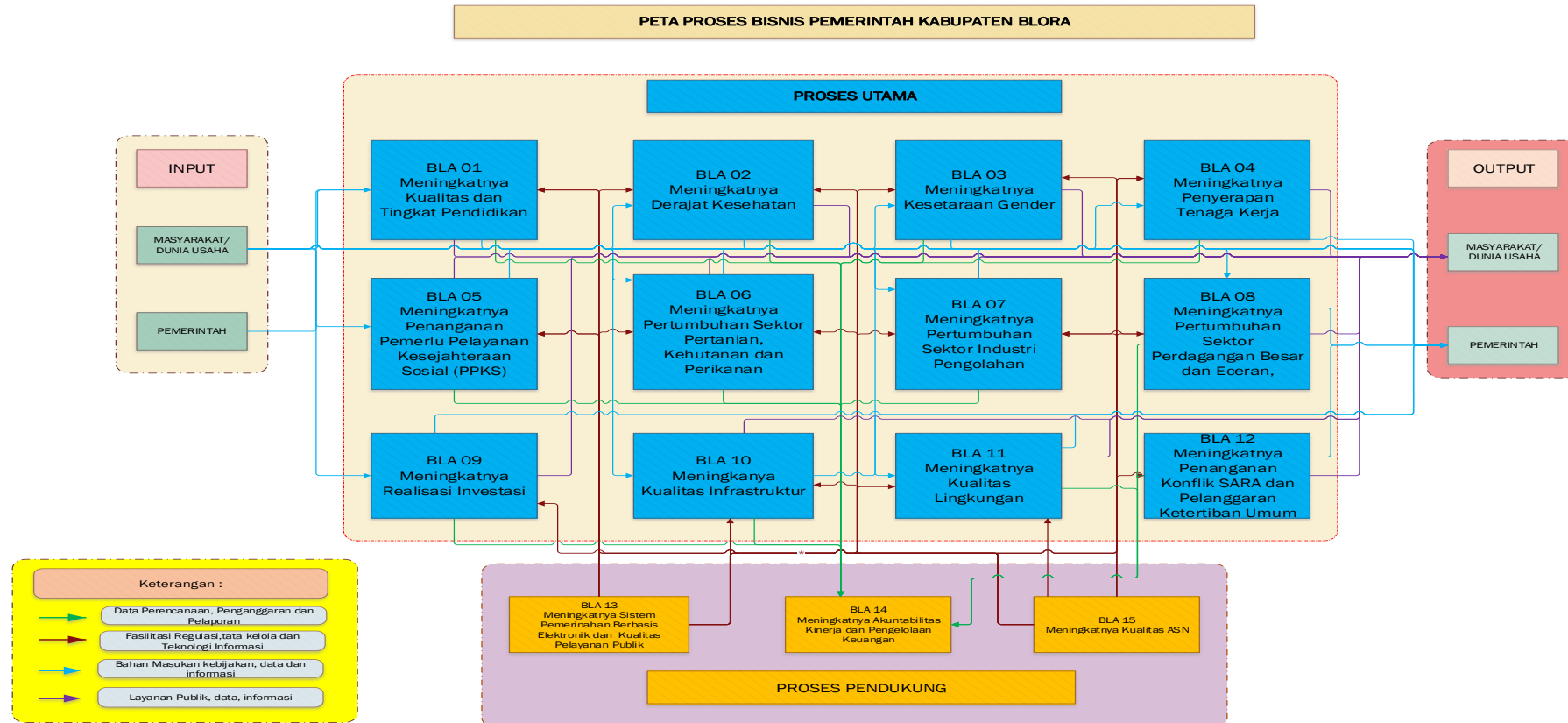



PETA RELASI

KODE : BLA 00

NAMA : PETA RELASI KABUPATEN BLORA

PETA RELASI

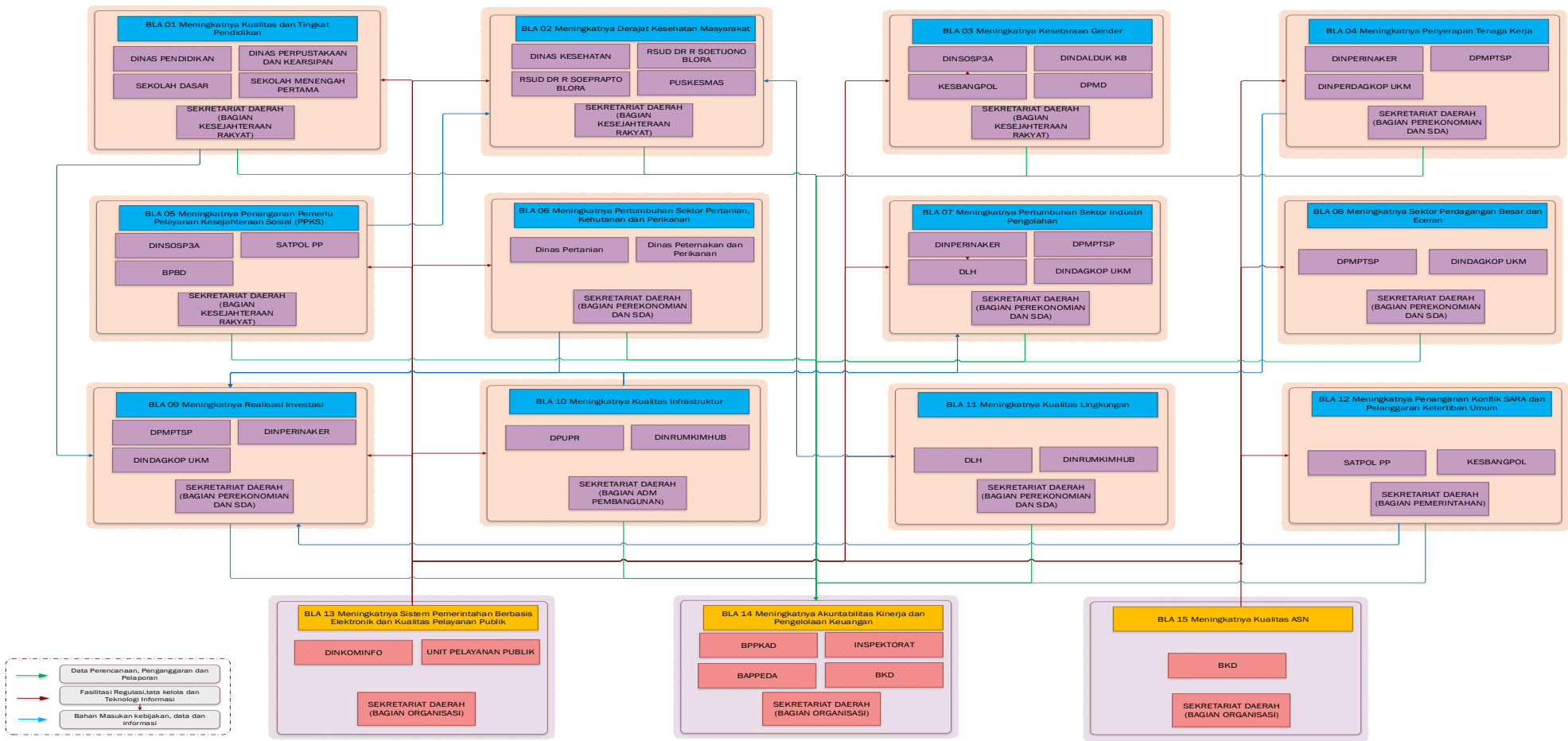



PETA SUB PROSES

KODE : BLA 01

NAMA : Meningkatnya Kualitas dan Tingkat Pendidikan

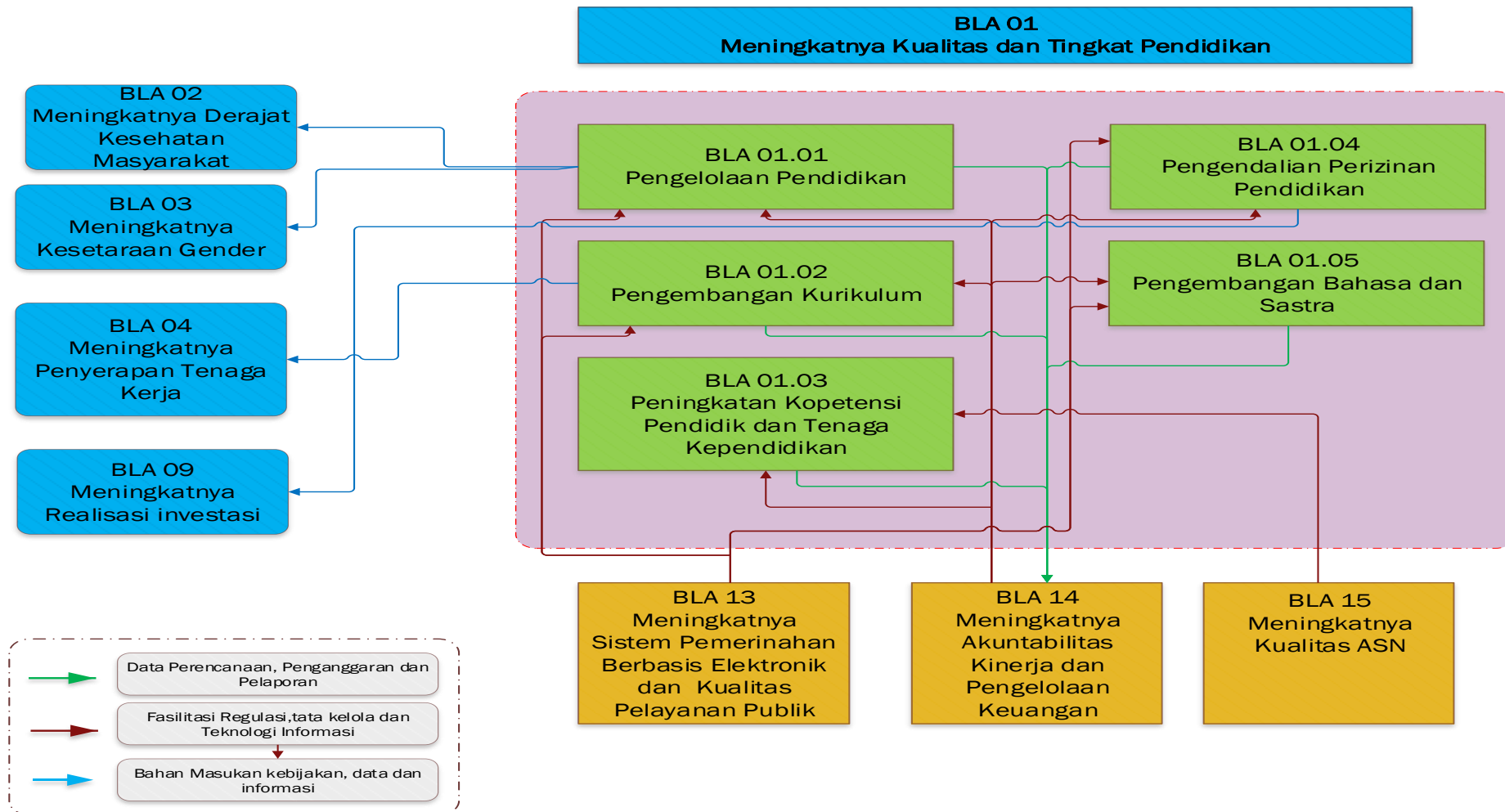



PETA SUB PROSES

KODE : BLA 02

NAMA : Meningkatnya Derajat Kesehatan

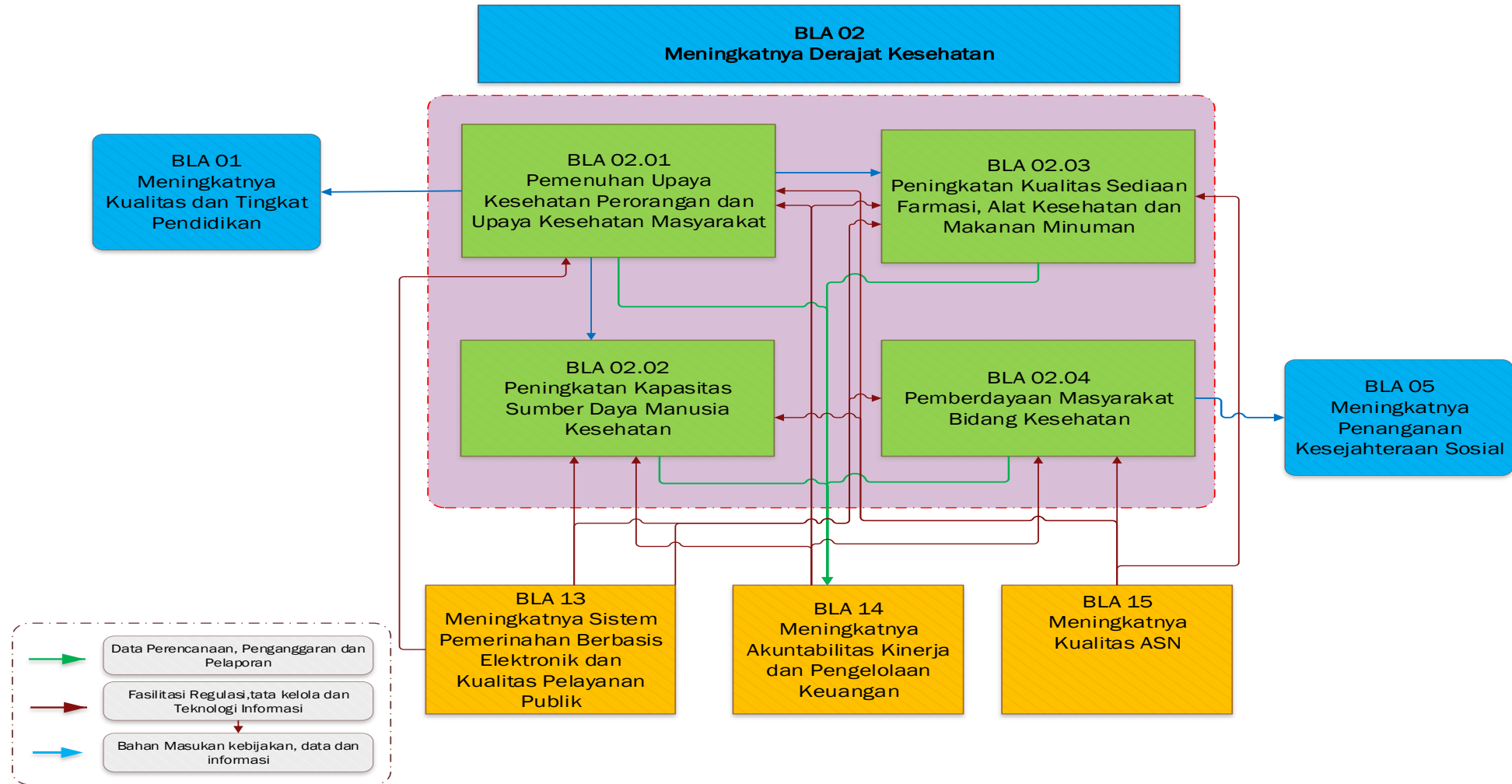



PETA SUB PROSES

KODE : BLA 03

NAMA : Meningkatnya Kesetaraan Gender

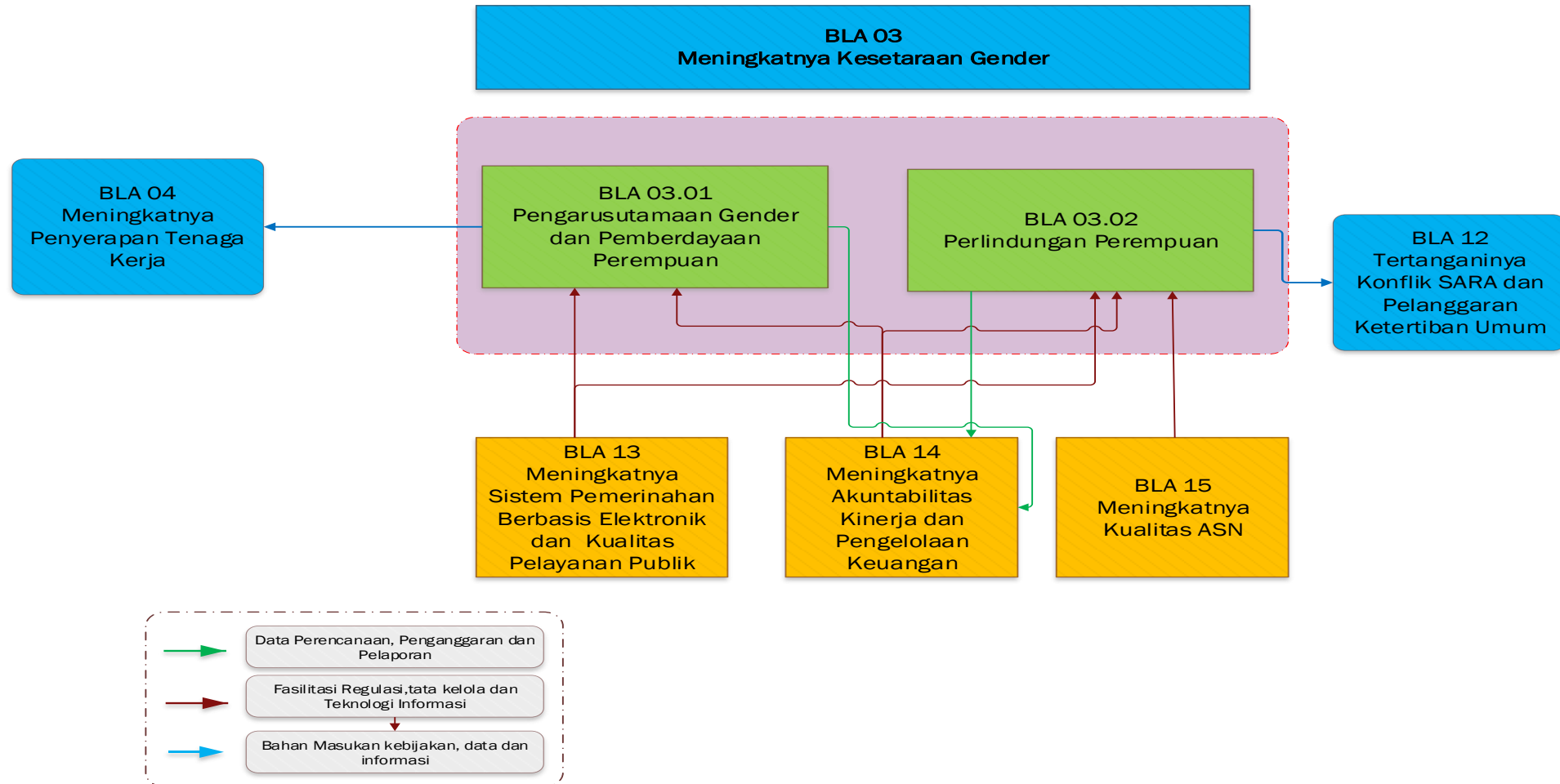



PETA SUB PROSES

KODE : BLA 04

NAMA : Meningkatnya Penyerapan Tenaga Kerja

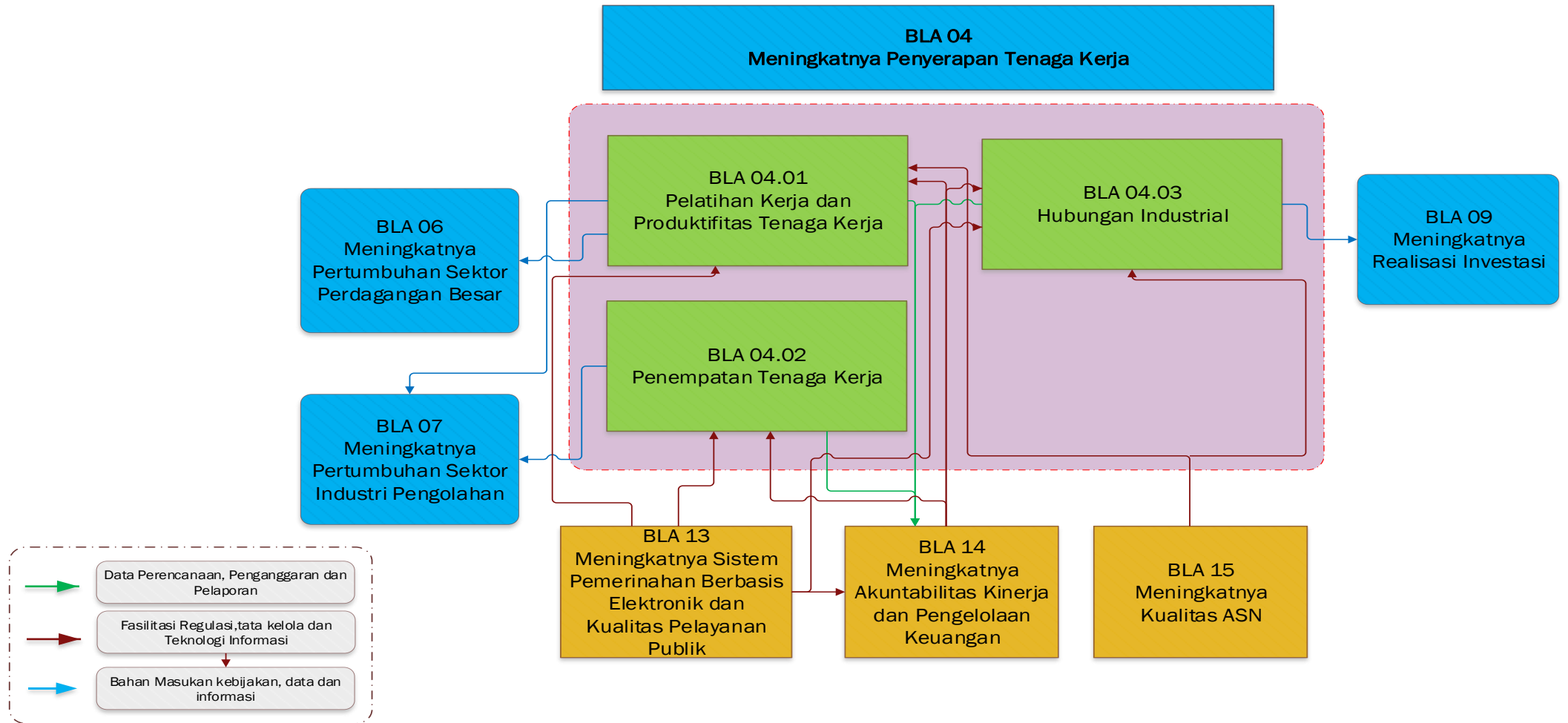



PETA SUB PROSES

KODE : BLA 05

NAMA : Tertanganinya Pemerlu Pelayanan Kesehatan Sosial (PPKS)

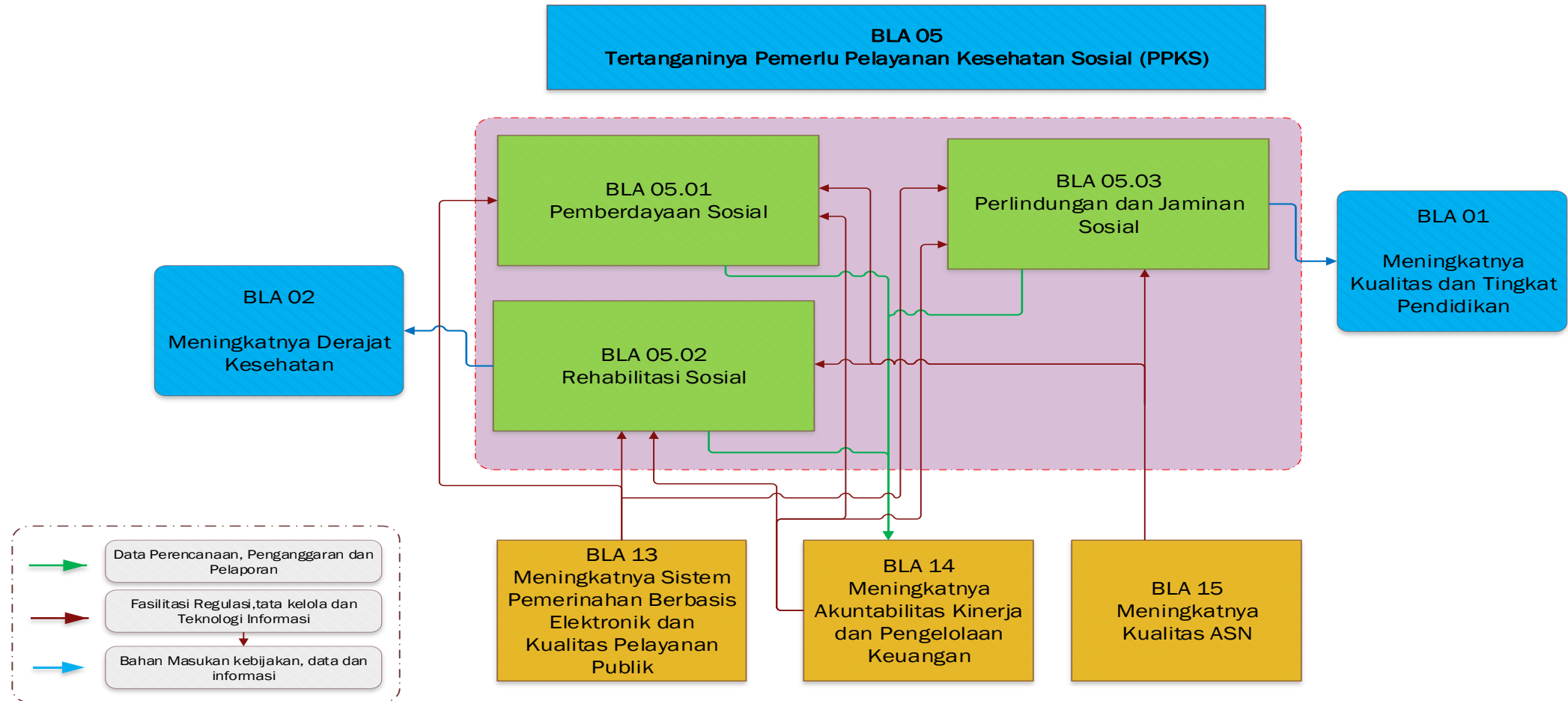



PETA SUB PROSES

KODE : BLA 06

NAMA : Meningkatnya Pertumbuhan Sektor Pertanian, Kehutanan dan Perikanan

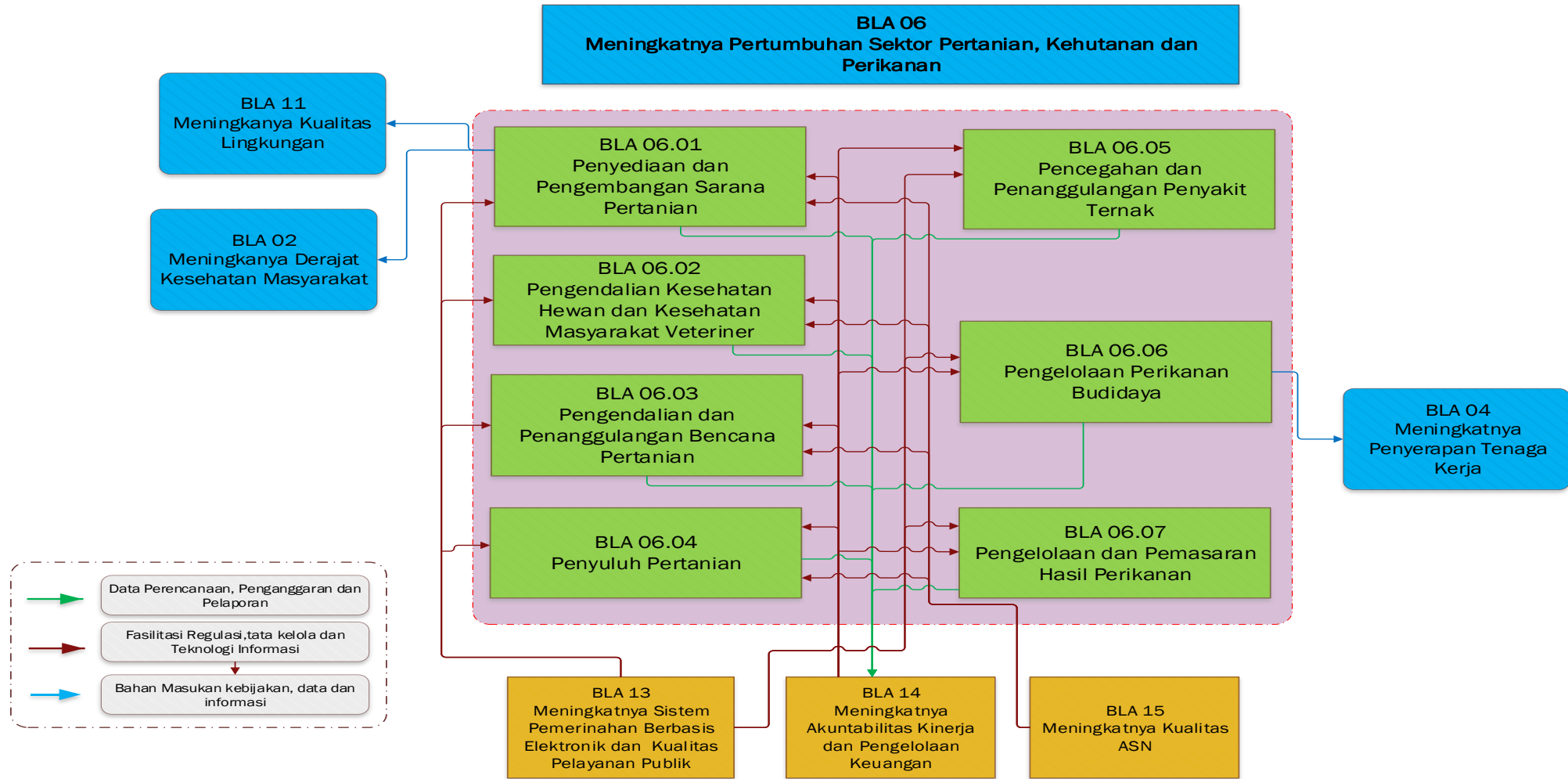



PETA SUB PROSES

KODE : BLA 07

NAMA : Meningkatnya Pertumbuhan Sektor Industri Pengolahan

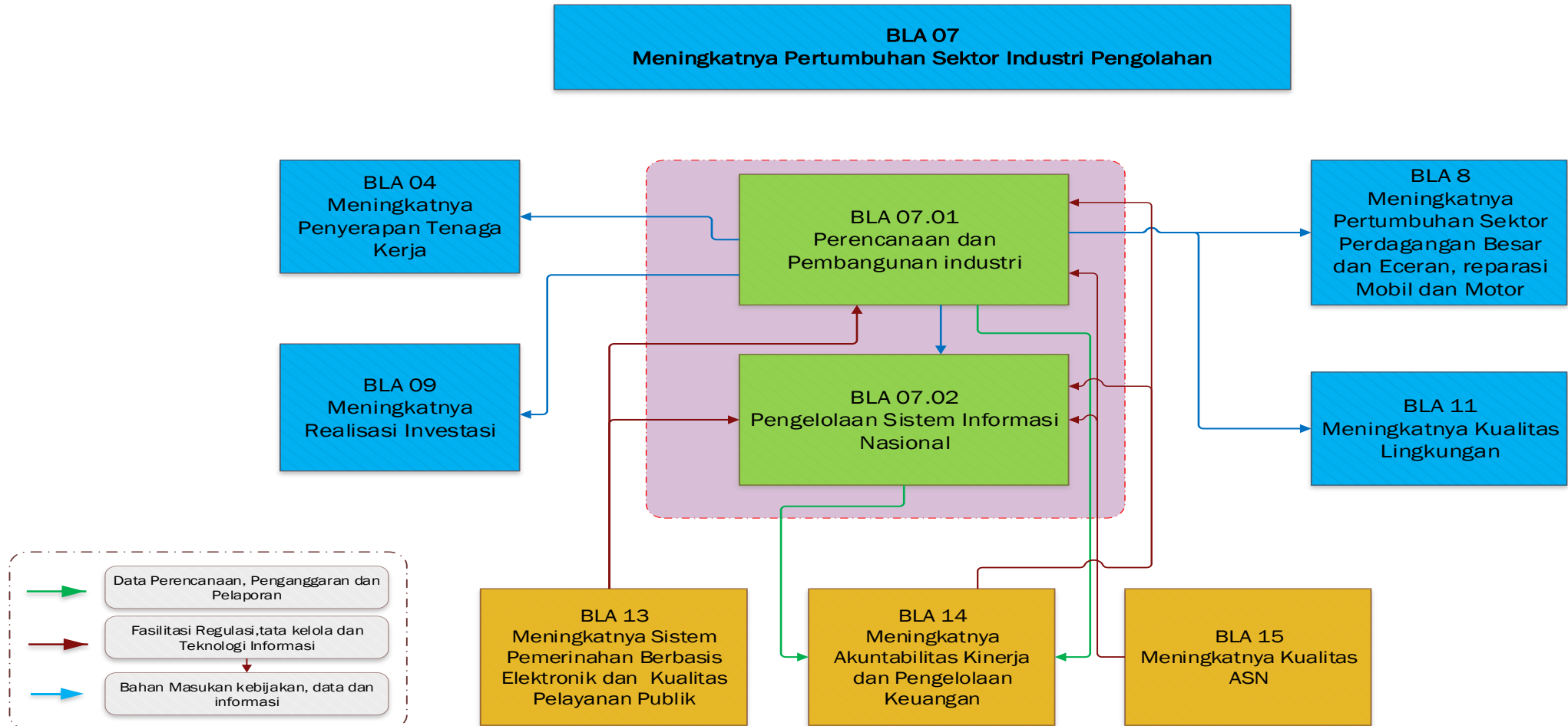



PETA SUB PROSES

KODE : BLA 08

NAMA : Meningkatnya Pertumbuhan Perdagangan Besar dan Eceran

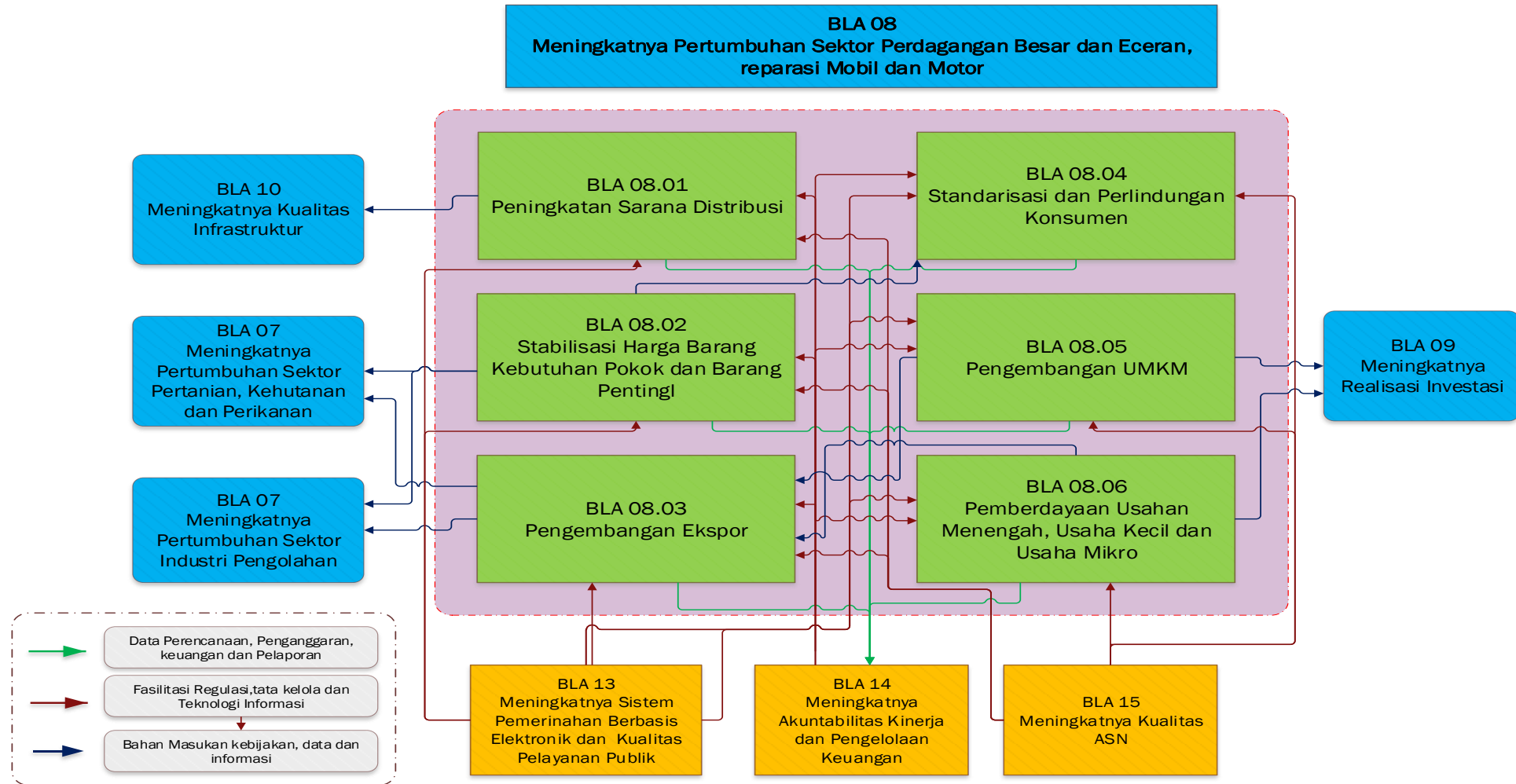



PETA SUB PROSES

KODE : BLA 09
NAMA : Meningkatnya Realisasi Investasi

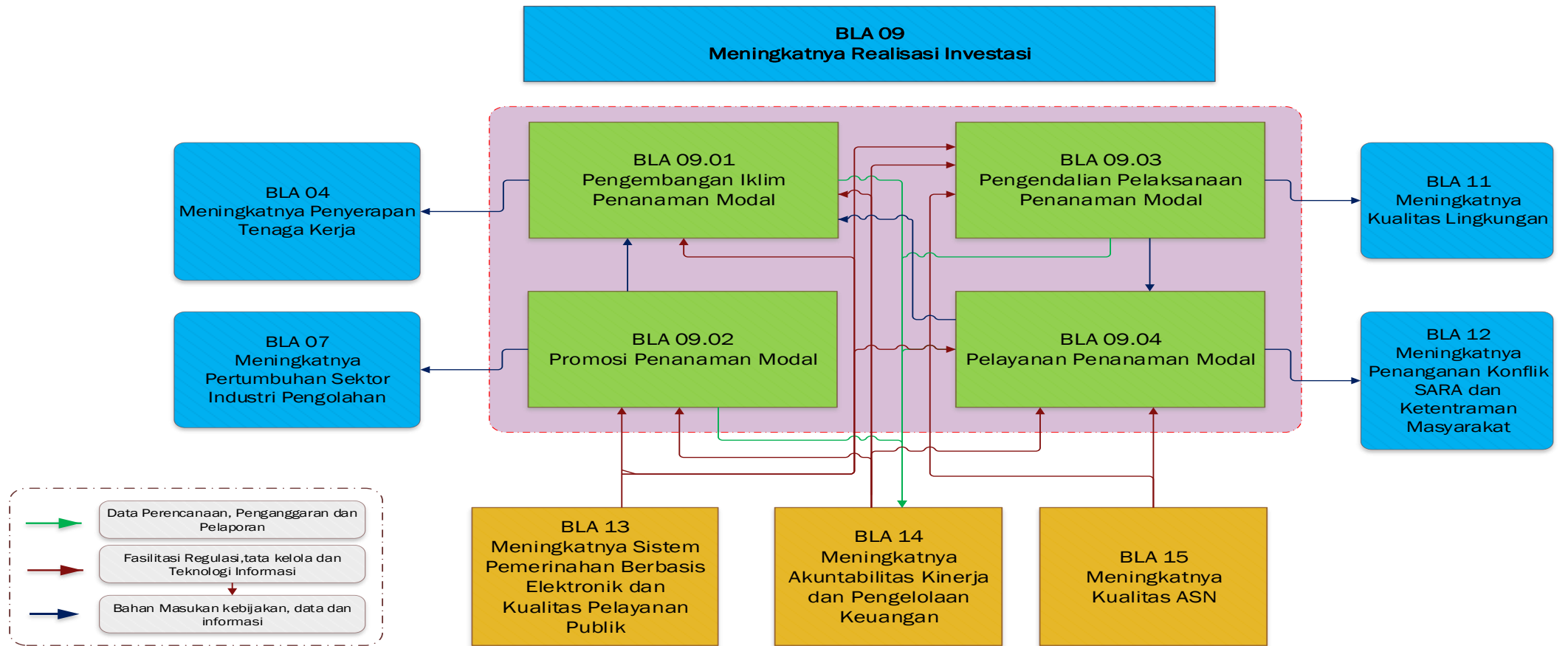



PETA SUB PROSES

KODE : BLA 10

NAMA : Meningkatnya Kualitas Infrastruktur

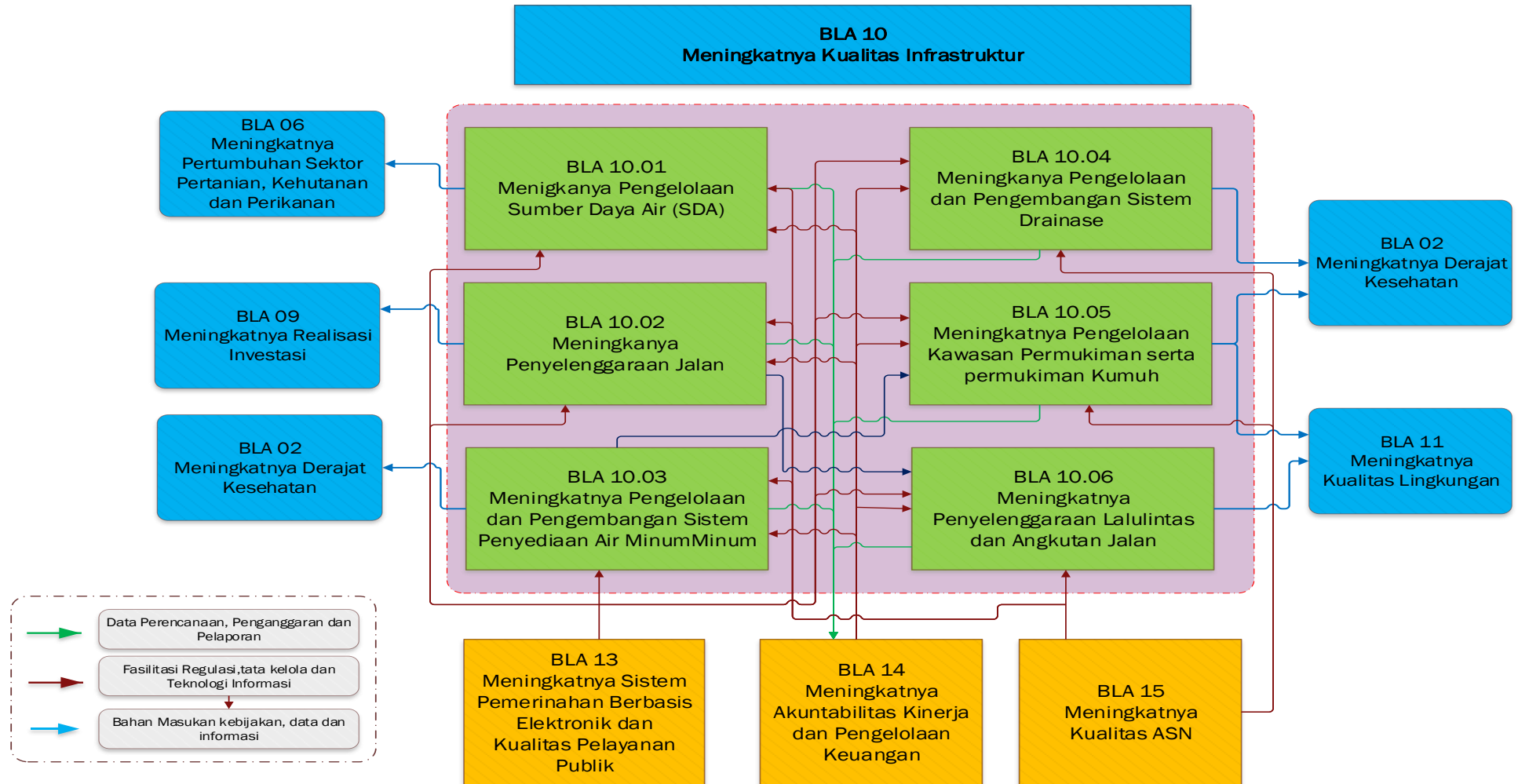



PETA SUB PROSES

KODE : BLA 11

NAMA : Meningkatkan Kualitas Lingkungan

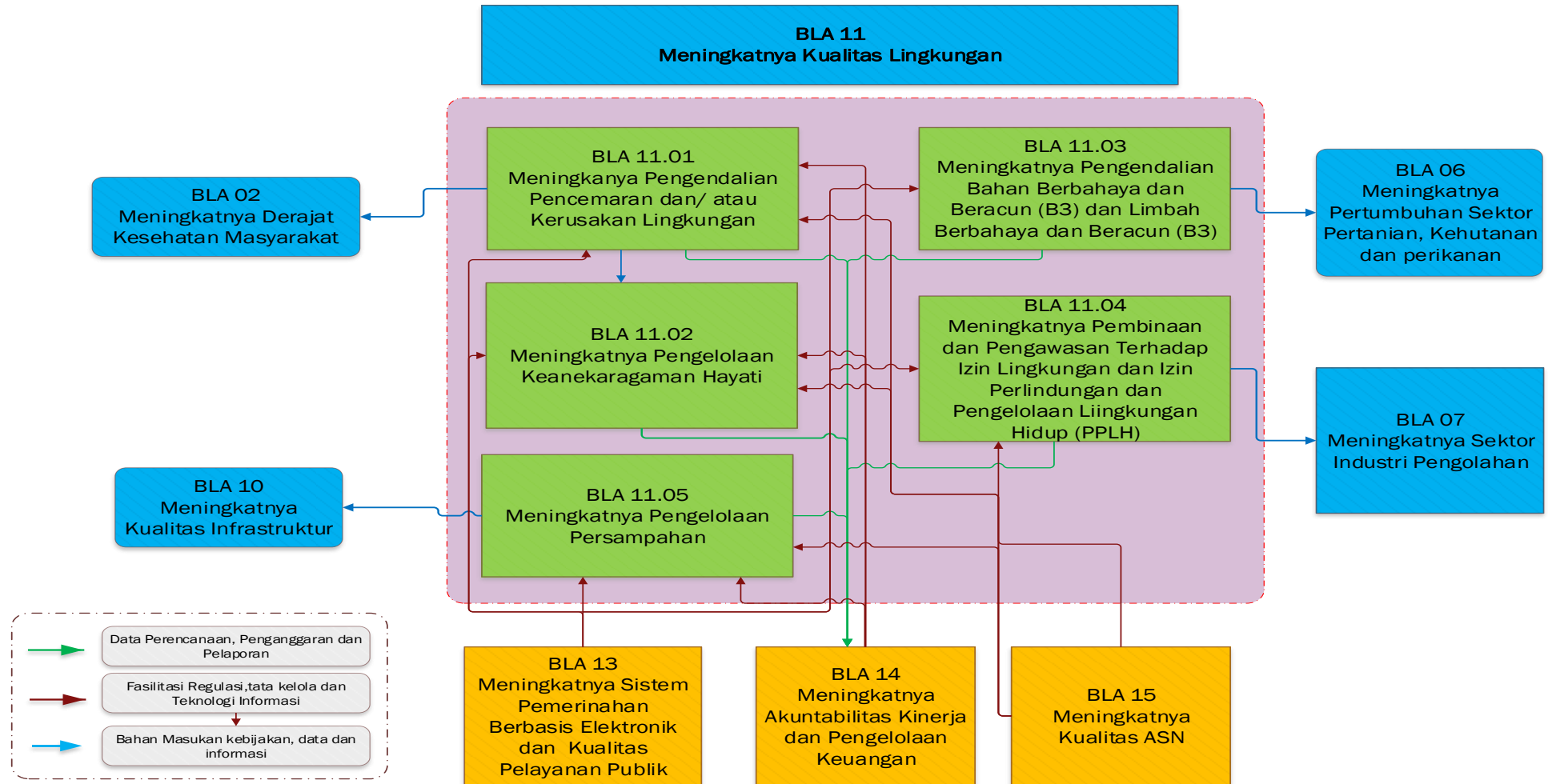



PETA SUB PROSES

KODE : BLA 12

NAMA : Tertanganinya Konflik SARA dan Pelanggaran Ketertiban Umum

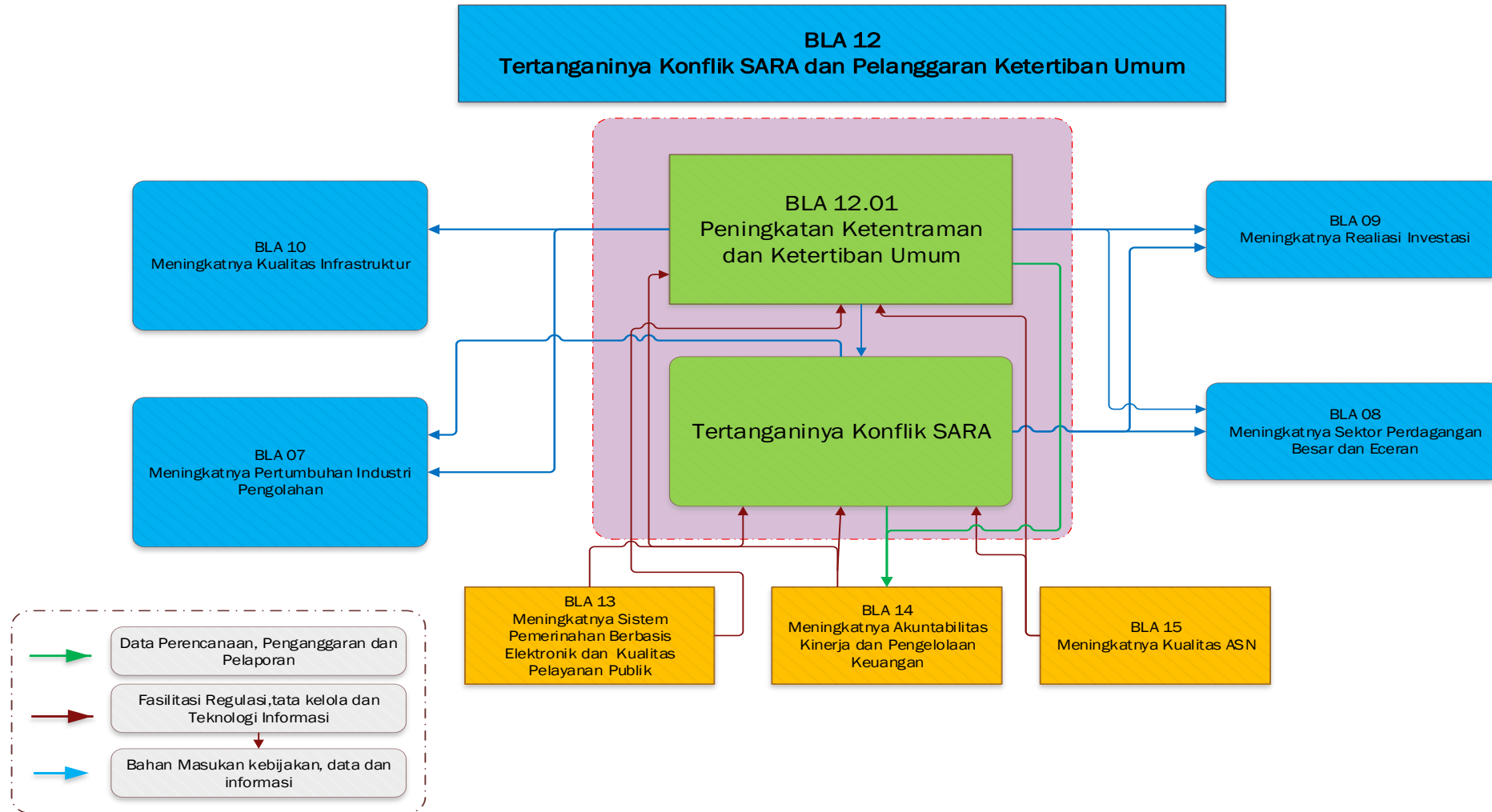



PETA SUB PROSES

KODE : BLA 13

NAMA : Meningkatnya Sistem Pemerintahan Berbasis Elektronik dan Kualitas Pelayanan Publik

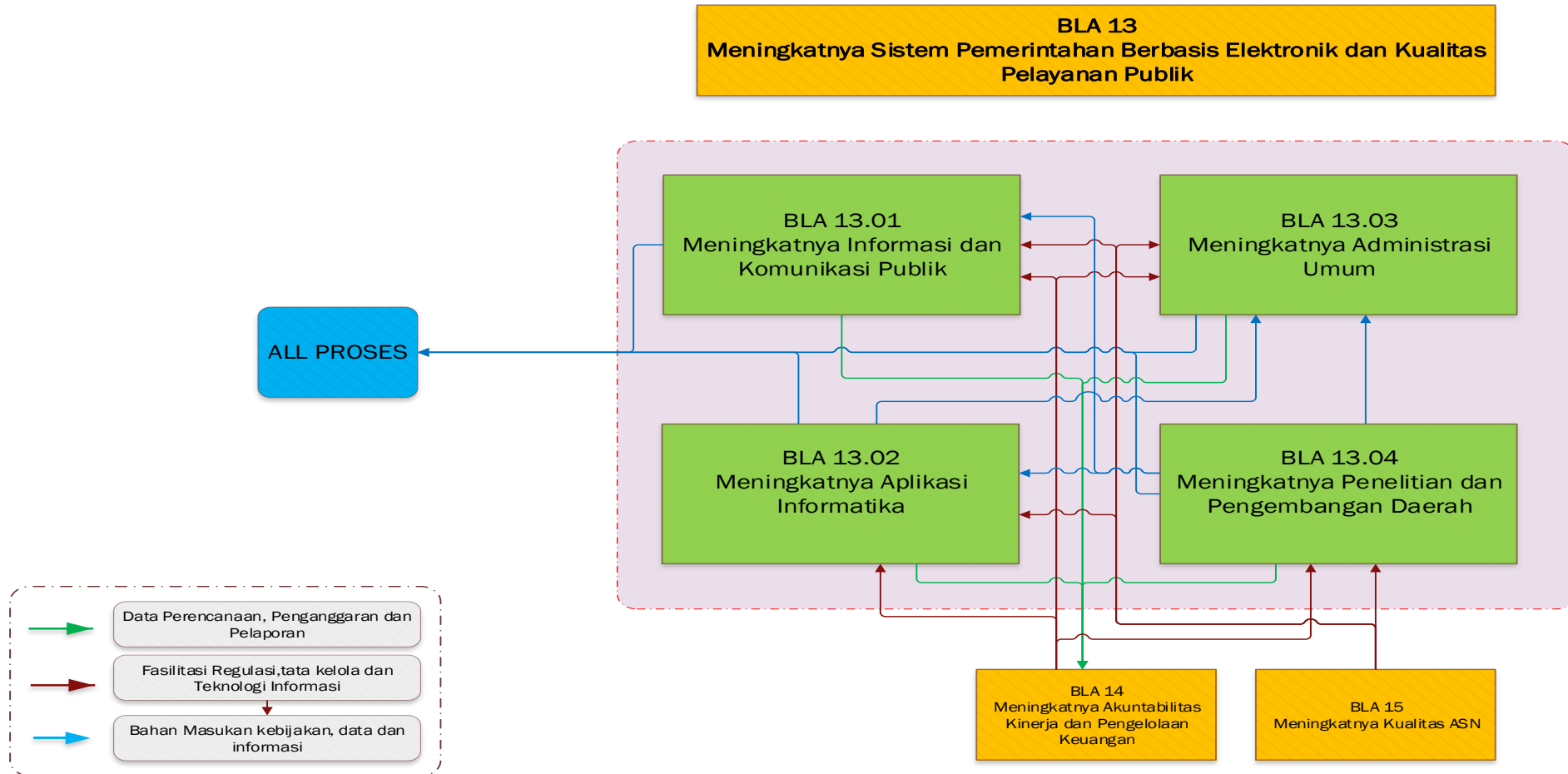



PETA SUB PROSES

KODE : BLA 14

NAMA : Meningkatnya Akuntabilitas Kinerja dan Pengelolaan Keuangan

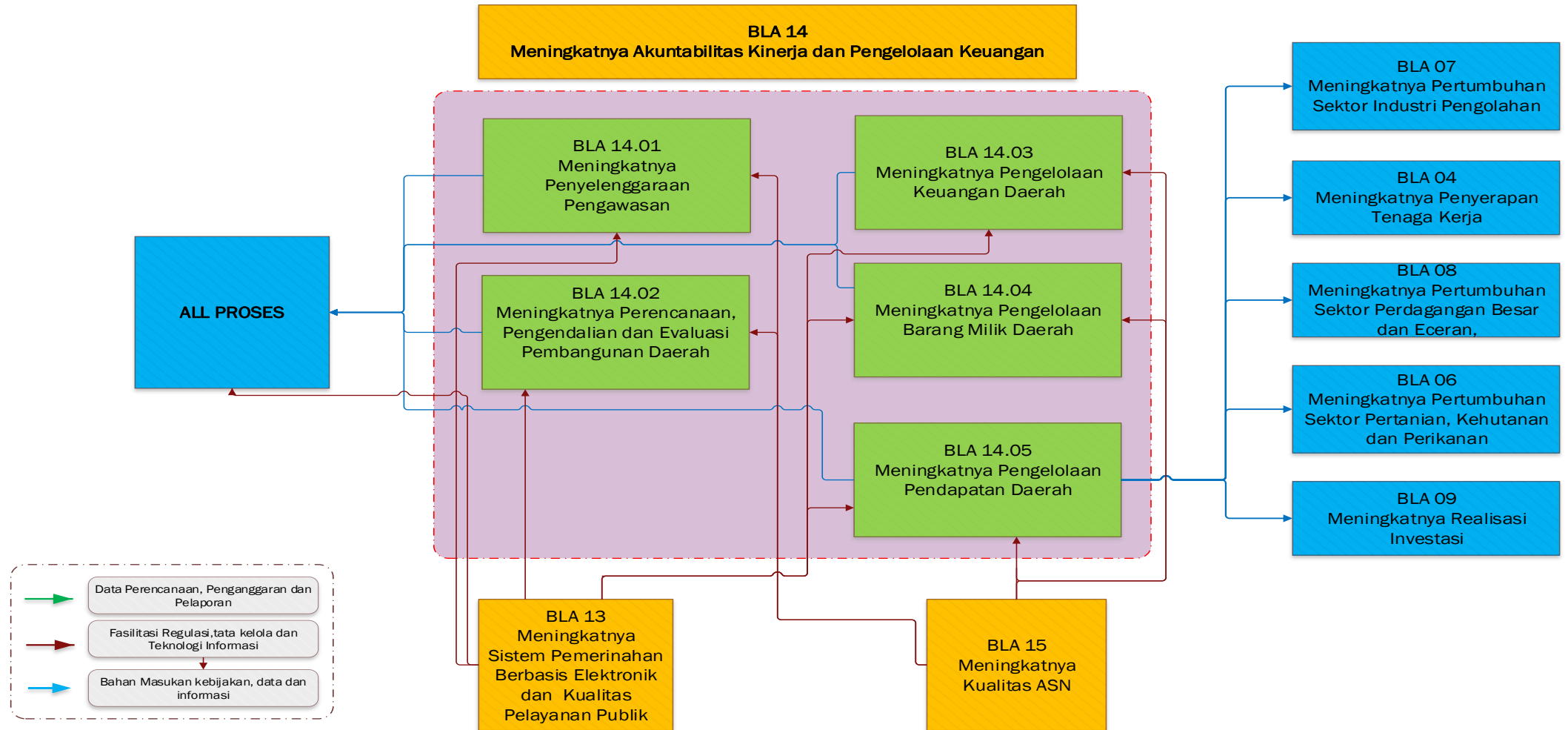



PETA SUB PROSES

KODE : BLA 15

NAMA : Meningkatkan Kualitas Aparatur Sipil Negara

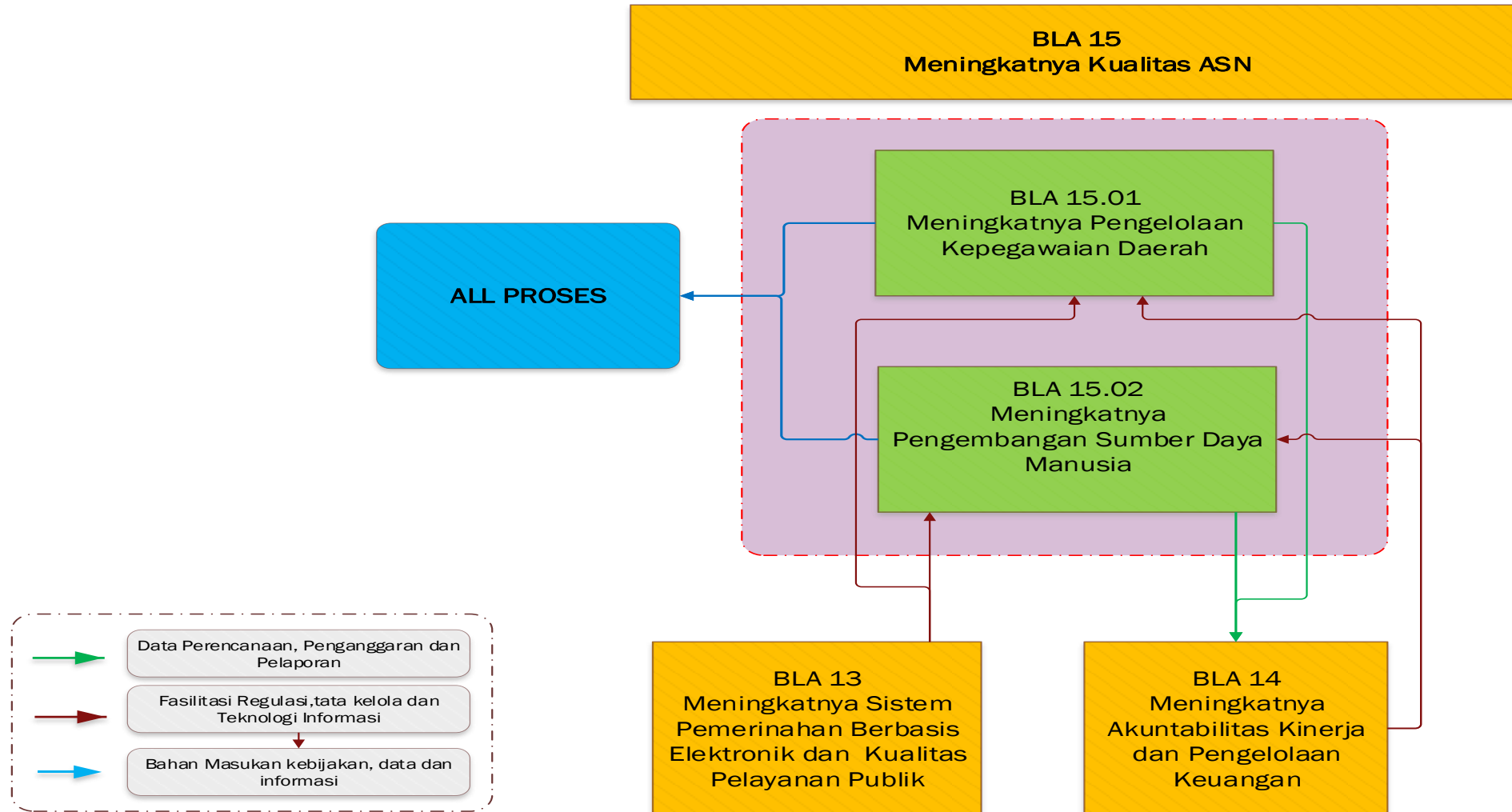



PETA LINTAS FUNGSI/ CROSS FUNGSIONAL MAP (CFM)

KODE : BLA 01.01 CFM 01
 NAMA : Pengelolaan Pendidikan Sekolah Dasar

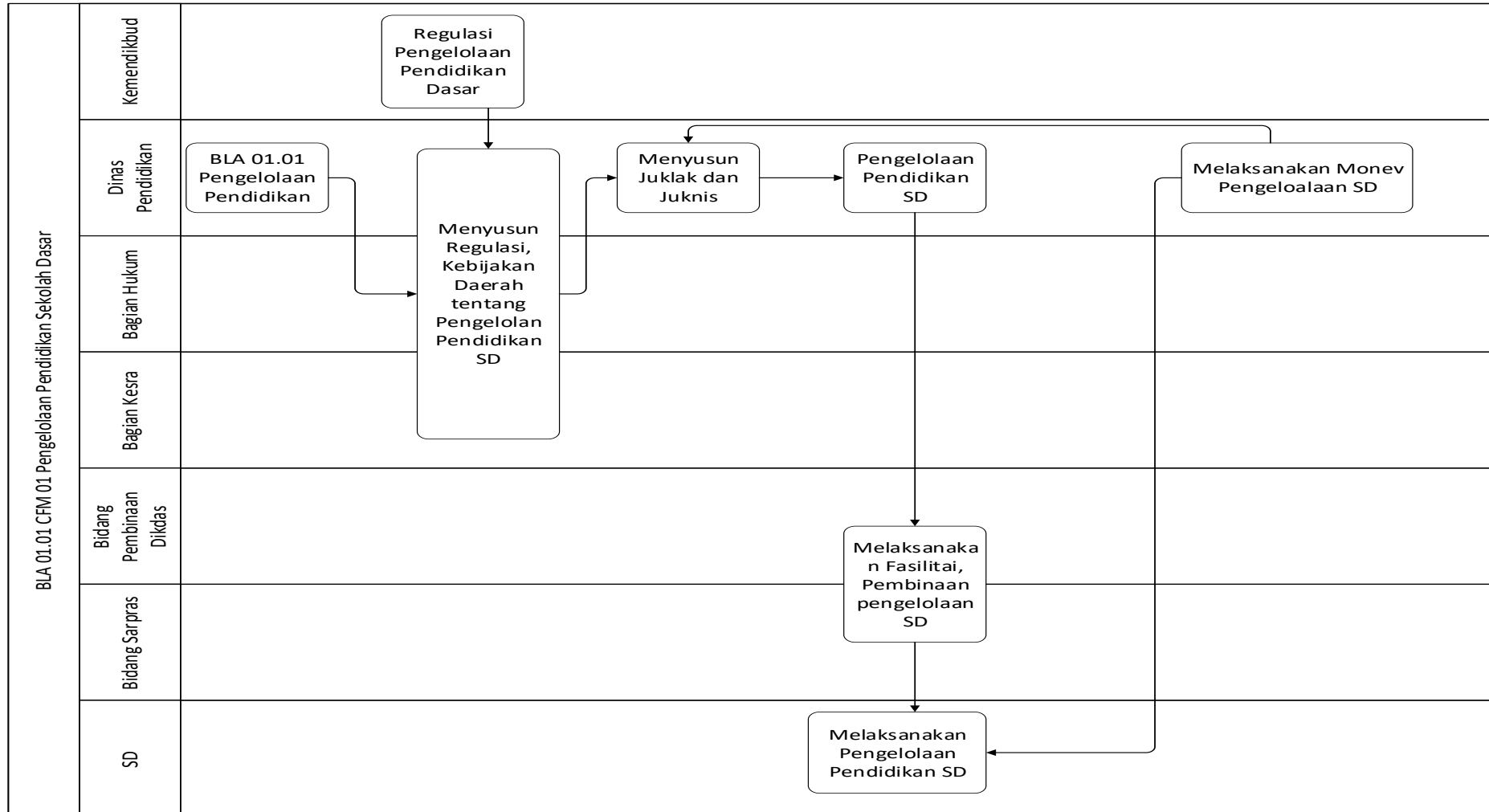



PETA LINTAS FUNGSI/ CROSS FUNGSIONAL MAP (CFM)

KODE : BLA 01.01 CFM 02

NAMA : Pengelolaan Pendidikan Sekolah Menengah Pertama

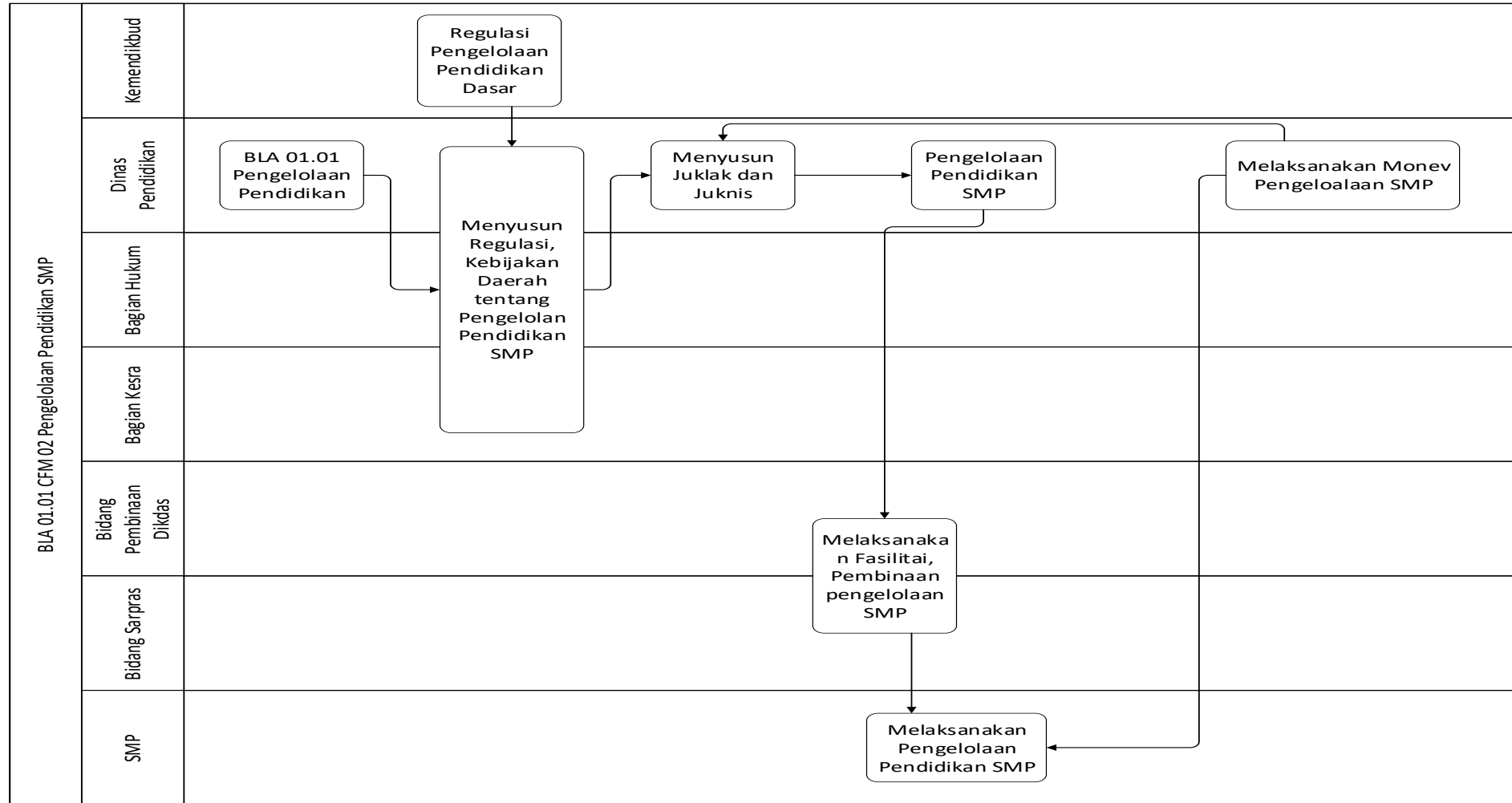



PETA LINTAS FUNGSI/ CROSS FUNGSIONAL MAP (CFM)

KODE : BLA 01.01 CFM 03

NAMA : Pengelolaan Pendidikan PAUD dan DIKMAS

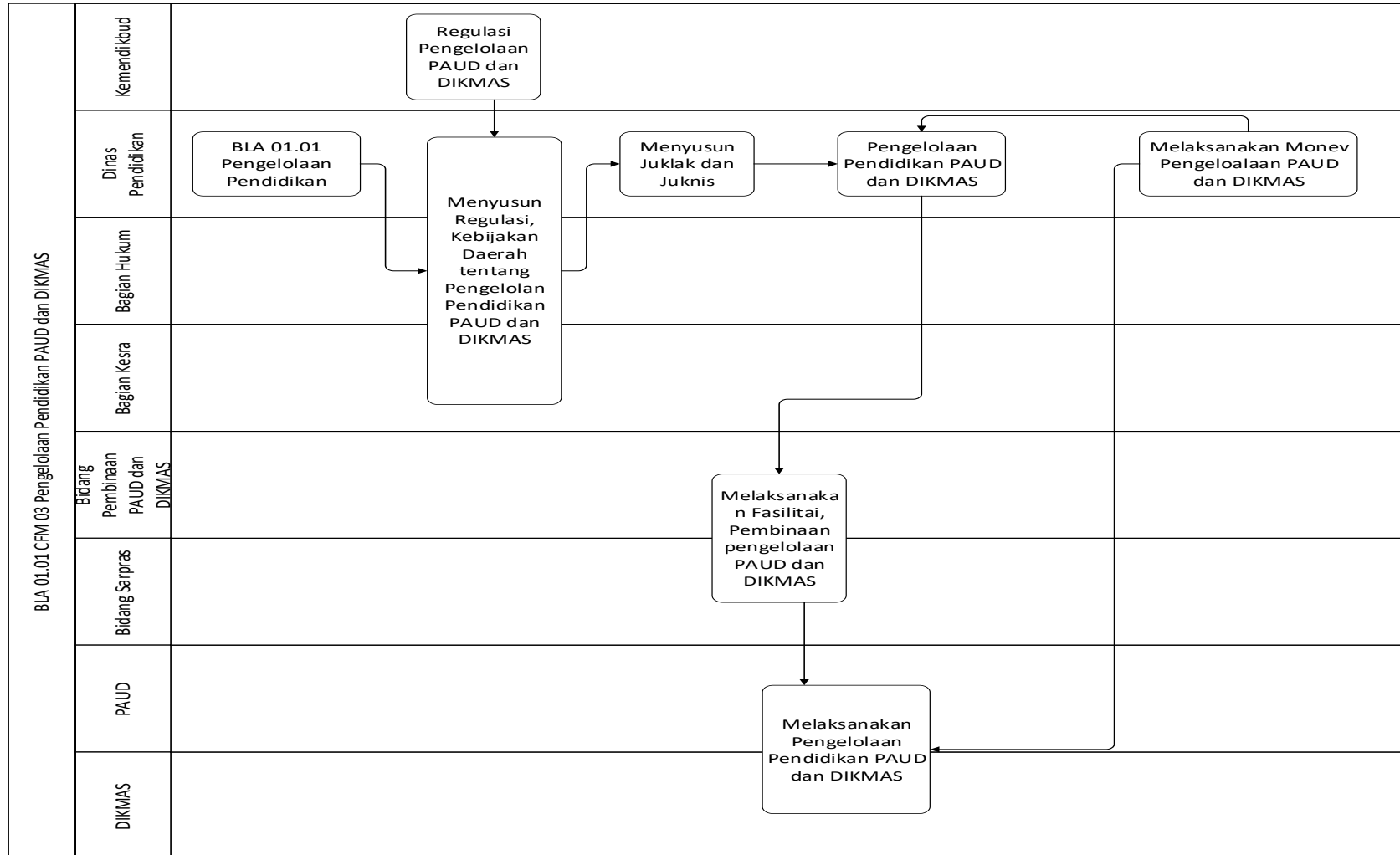



PETA LINTAS FUNGSI/ CROSS FUNGSIONAL MAP (CFM)

KODE : BLA 01.02 CFM 01

NAMA : Penetapan Kurikulum Muatan Lokal Pendidikan Dasar

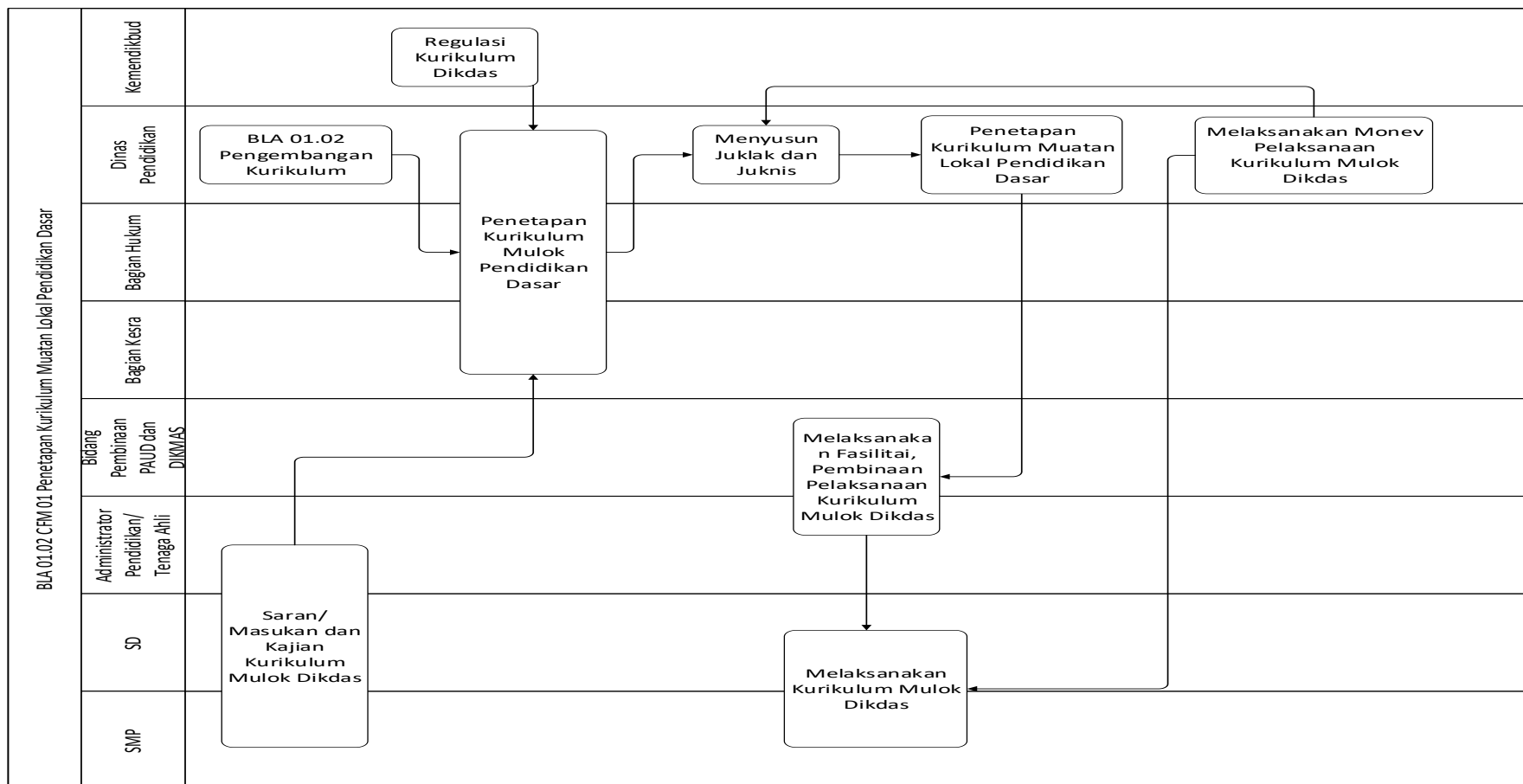



PETA LINTAS FUNGSI/ CROSS FUNGSIONAL MAP (CFM)

KODE : BLA 01.02 CFM 02

NAMA : Penetapan Kurikulum dan Muatan Lokal PAUD dan Non Formal

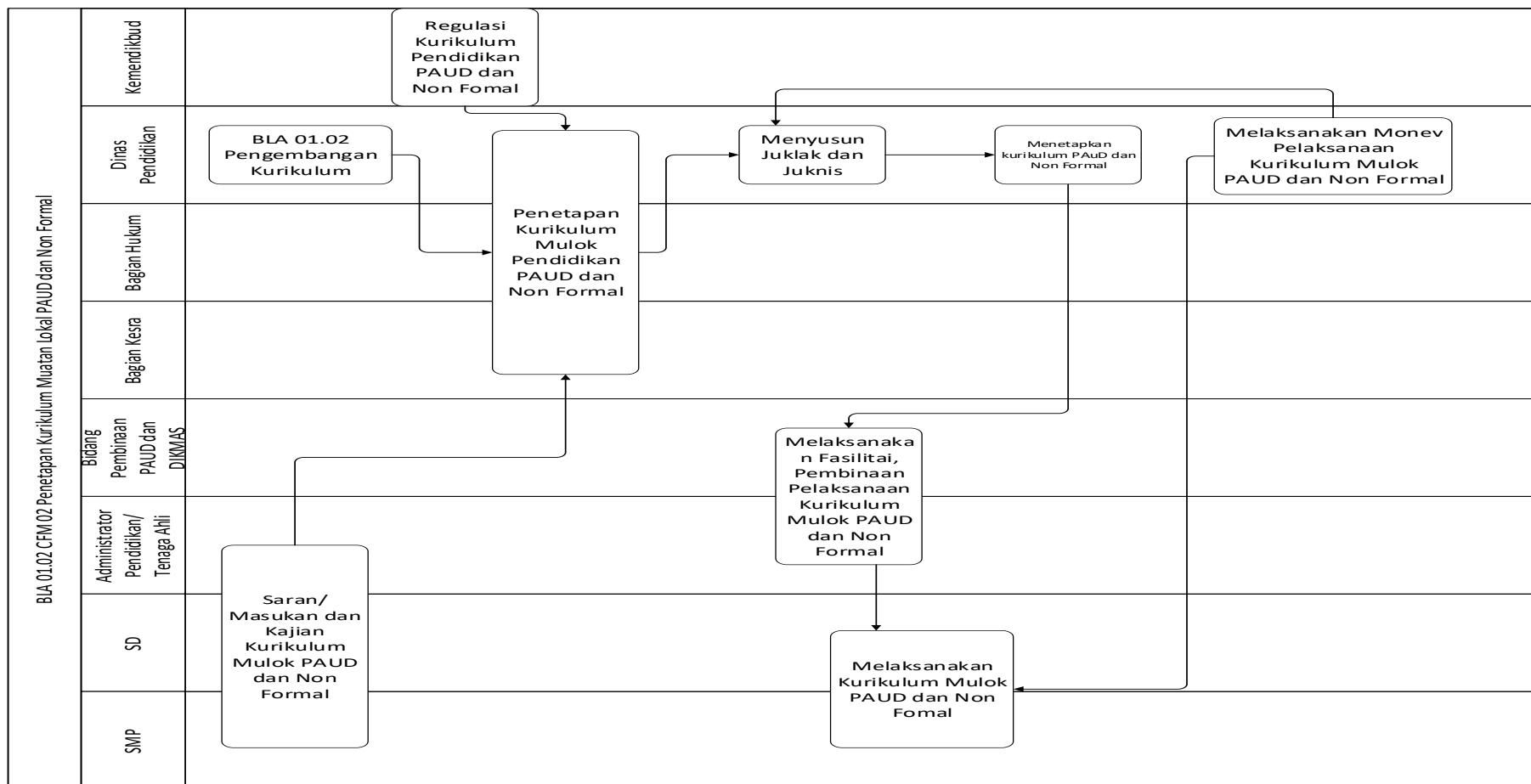



PETA LINTAS FUNGSI/ CROSS FUNGSIONAL MAP (CFM)

KODE : BLA 01.03 CFM 01

NAMA : Pemerataan Kualitas dan Kuantitas Pendidik dan Tenaga Kependidikan

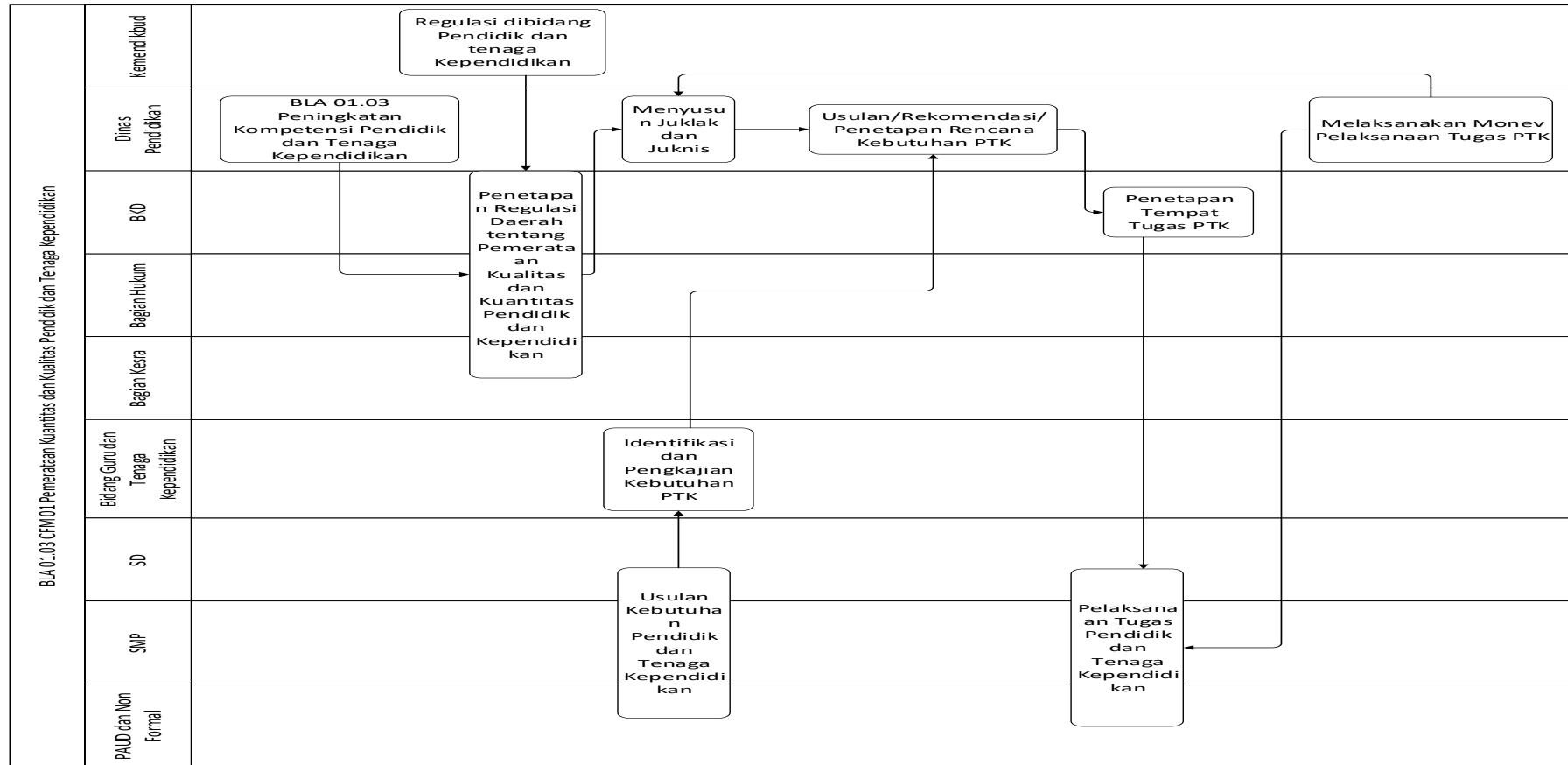



PETA LINTAS FUNGSI/ CROSS FUNGSIONAL MAP (CFM)

KODE : BLA 01.03 CFM 02

NAMA : Peningkatan Kopetensi Pendidik dan Tenaga Kependidikan

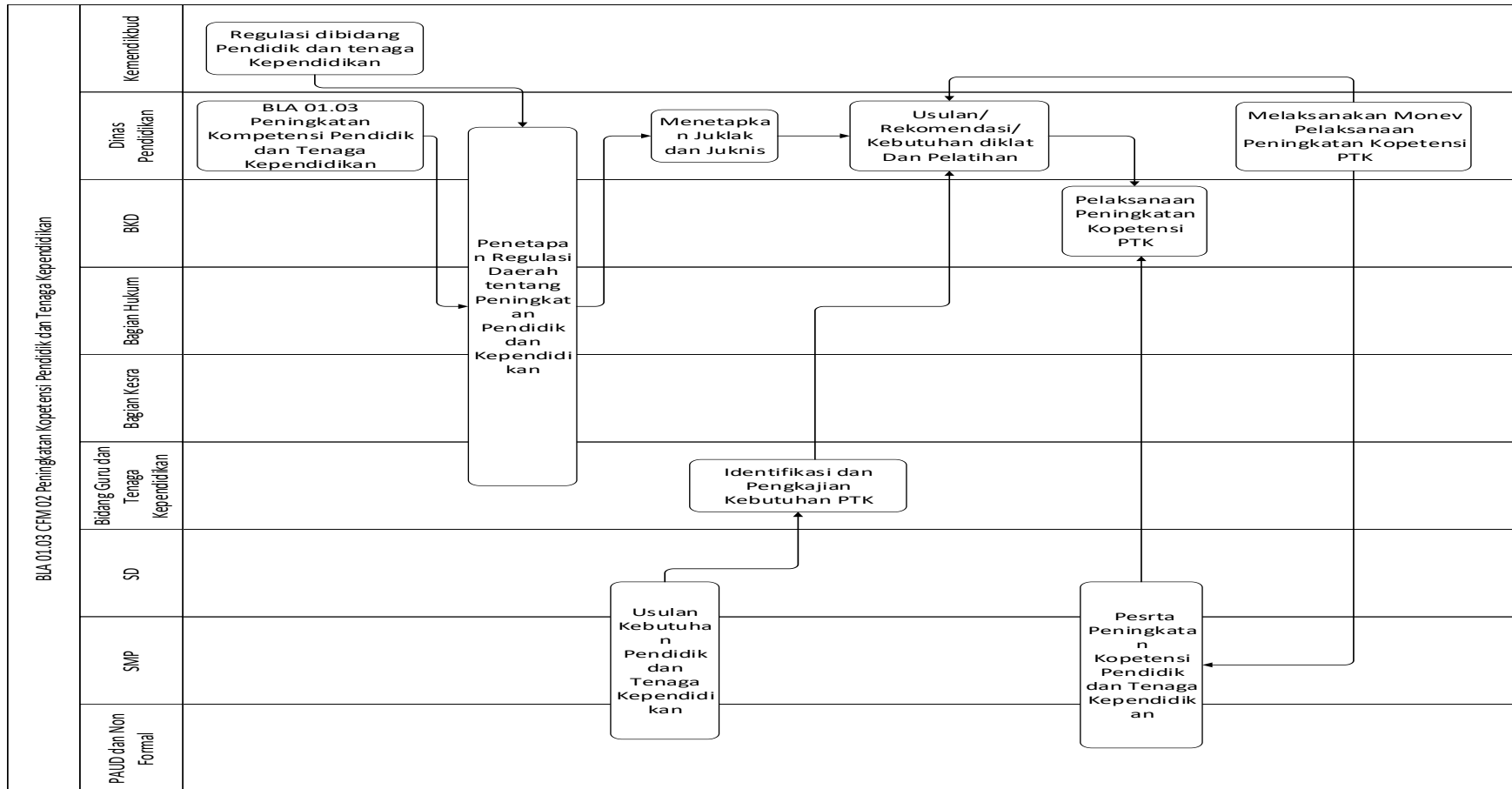



PETA LINTAS FUNGSI/ CROSS FUNGSIONAL MAP (CFM)

KODE : BLA 01.04 CFM 01

NAMA : Penerbitan Izin Pendidikan Dasar, PAUD dan Non Formal

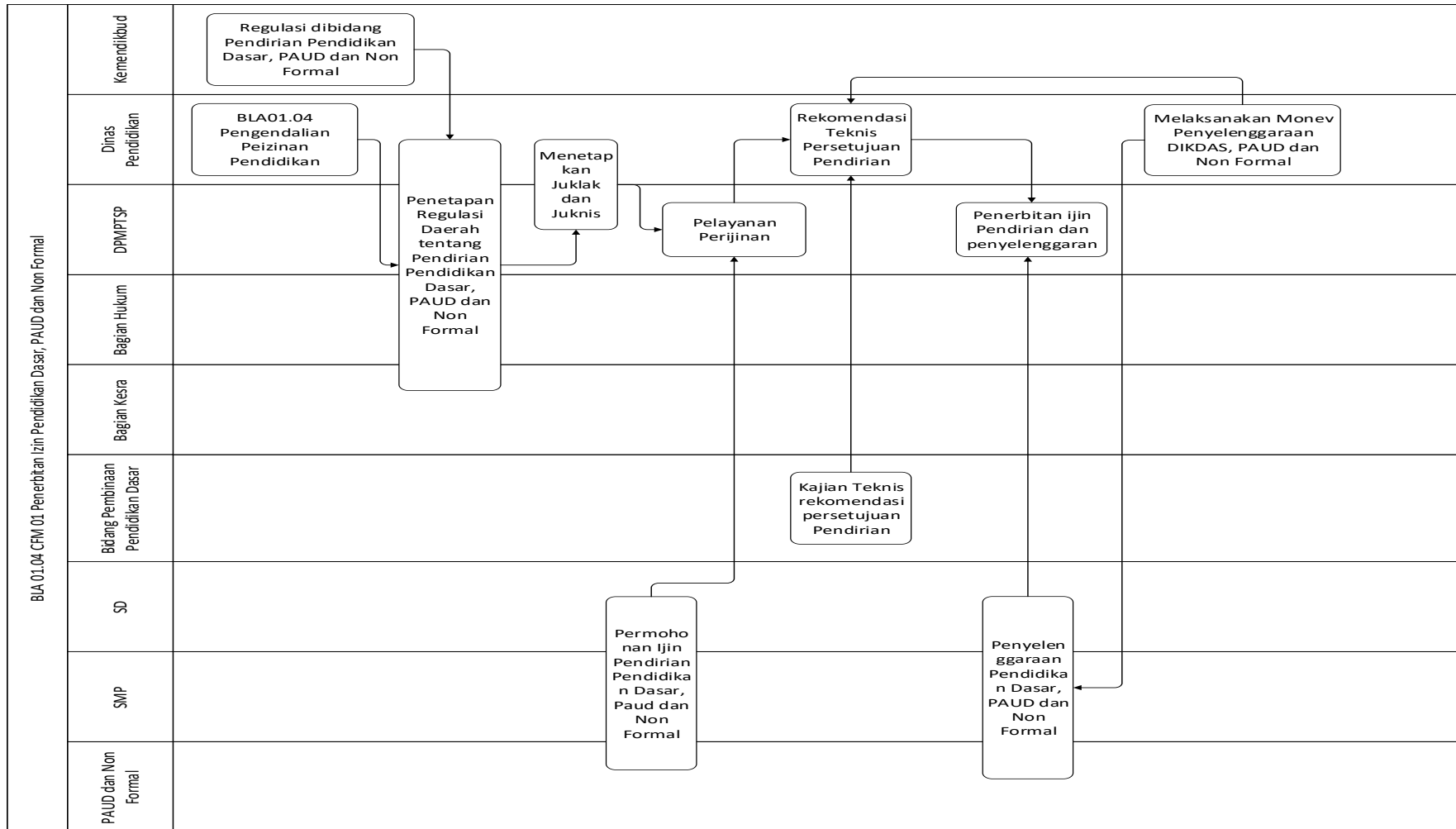



PETA LINTAS FUNGSI/ CROSS FUNGSIONAL MAP (CFM)

KODE : BLA 01.04 CFM 02

NAMA : Pembinaan dan Pengawasan Pendidikan Dasar

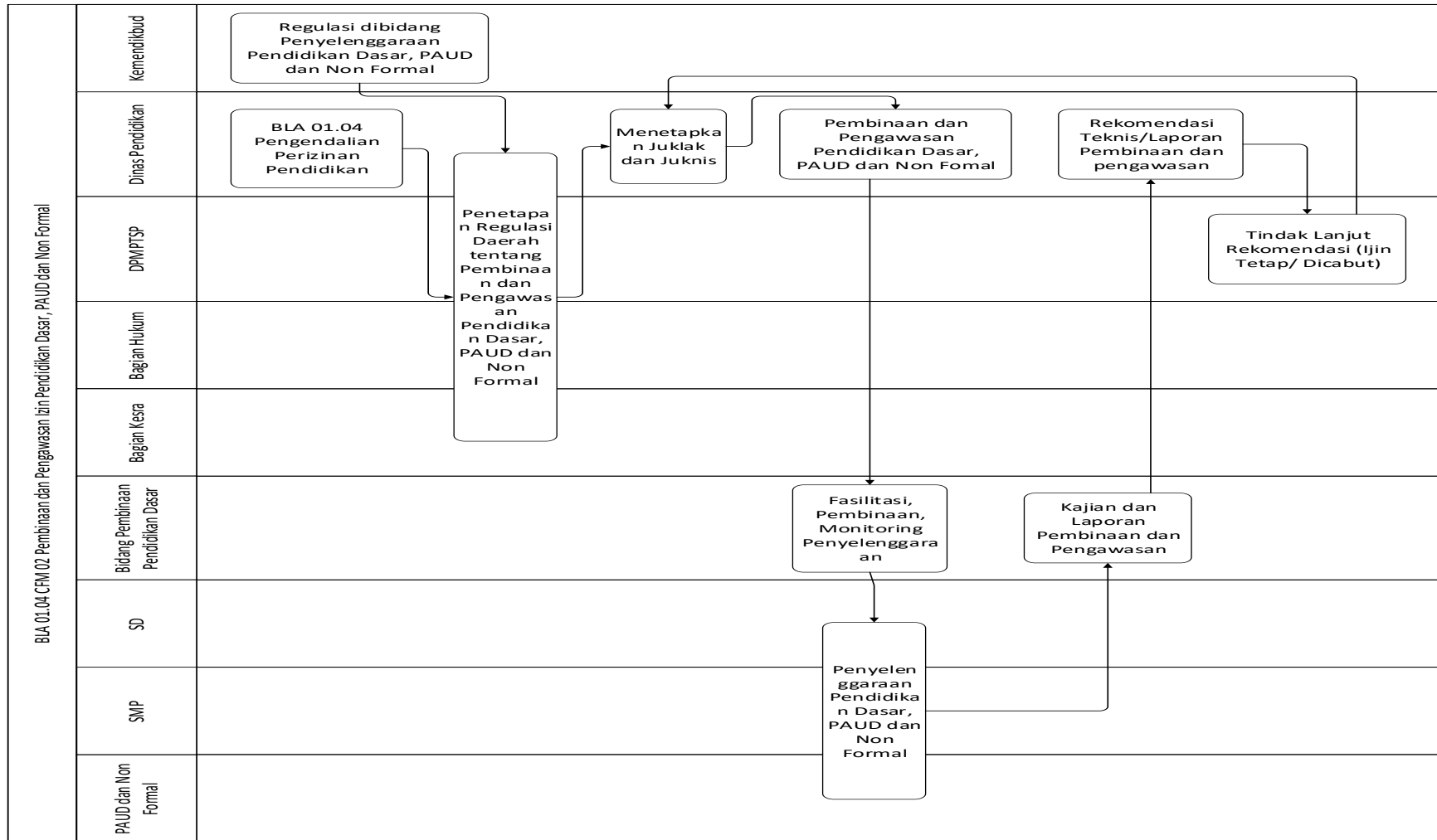



PETA LINTAS FUNGSI/ CROSS FUNGSIONAL MAP (CFM)

KODE : BLA 02.01 CFM 01
 NAMA : Penyediaan Fasilitas Pelayanan Kesehatan

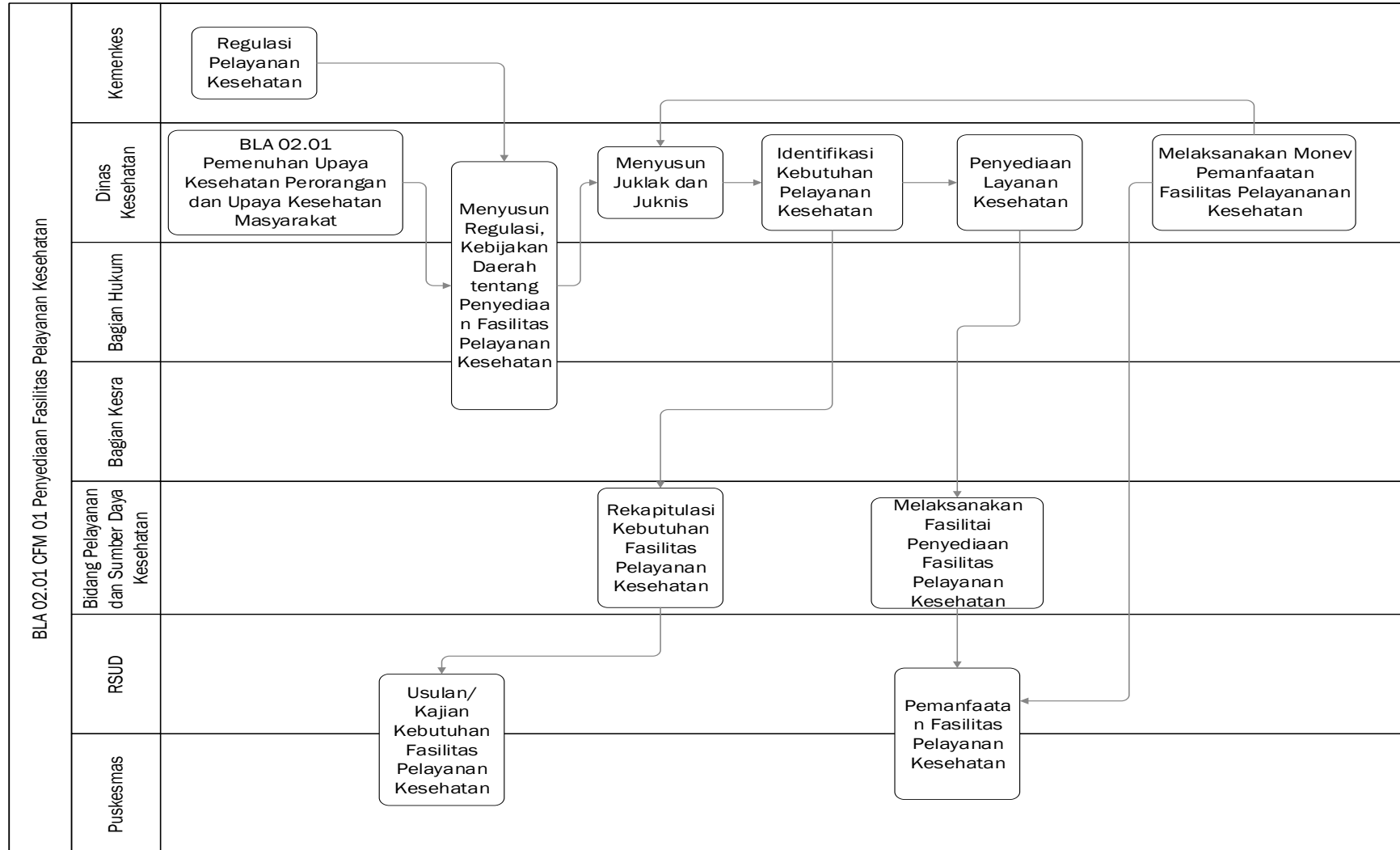



PETA LINTAS FUNGSI/ CROSS FUNGSIONAL MAP (CFM)

KODE : BLA 02.01 CFM 02
 NAMA : Penyediaan Layanan Kesehatan

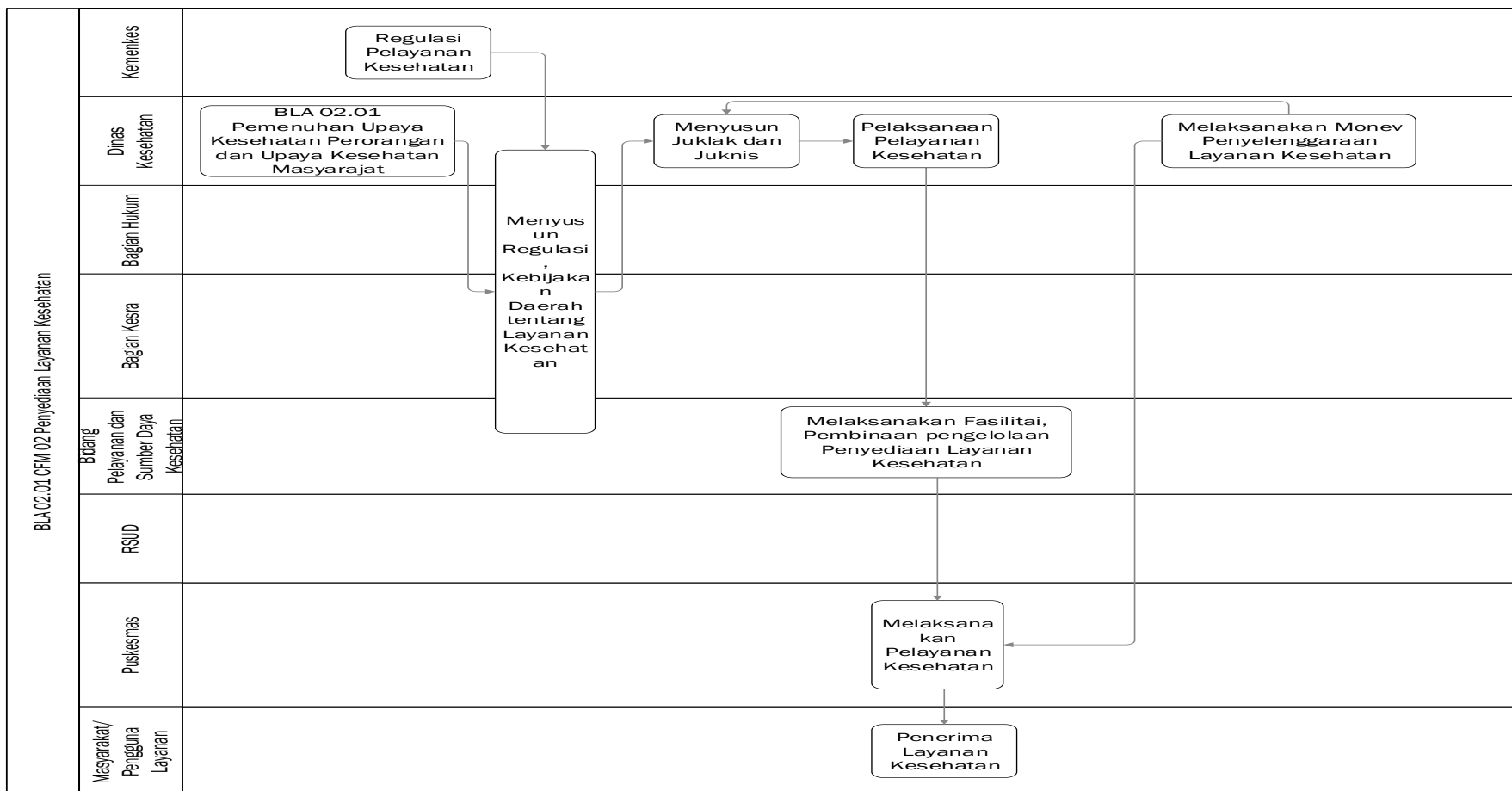



PETA LINTAS FUNGSI/ CROSS FUNGSIONAL MAP (CFM)

KODE : BLA 02.01 CFM 03

NAMA : Penyelenggaraan Sistem Informasi Kesehatan Secara Terintegrasi

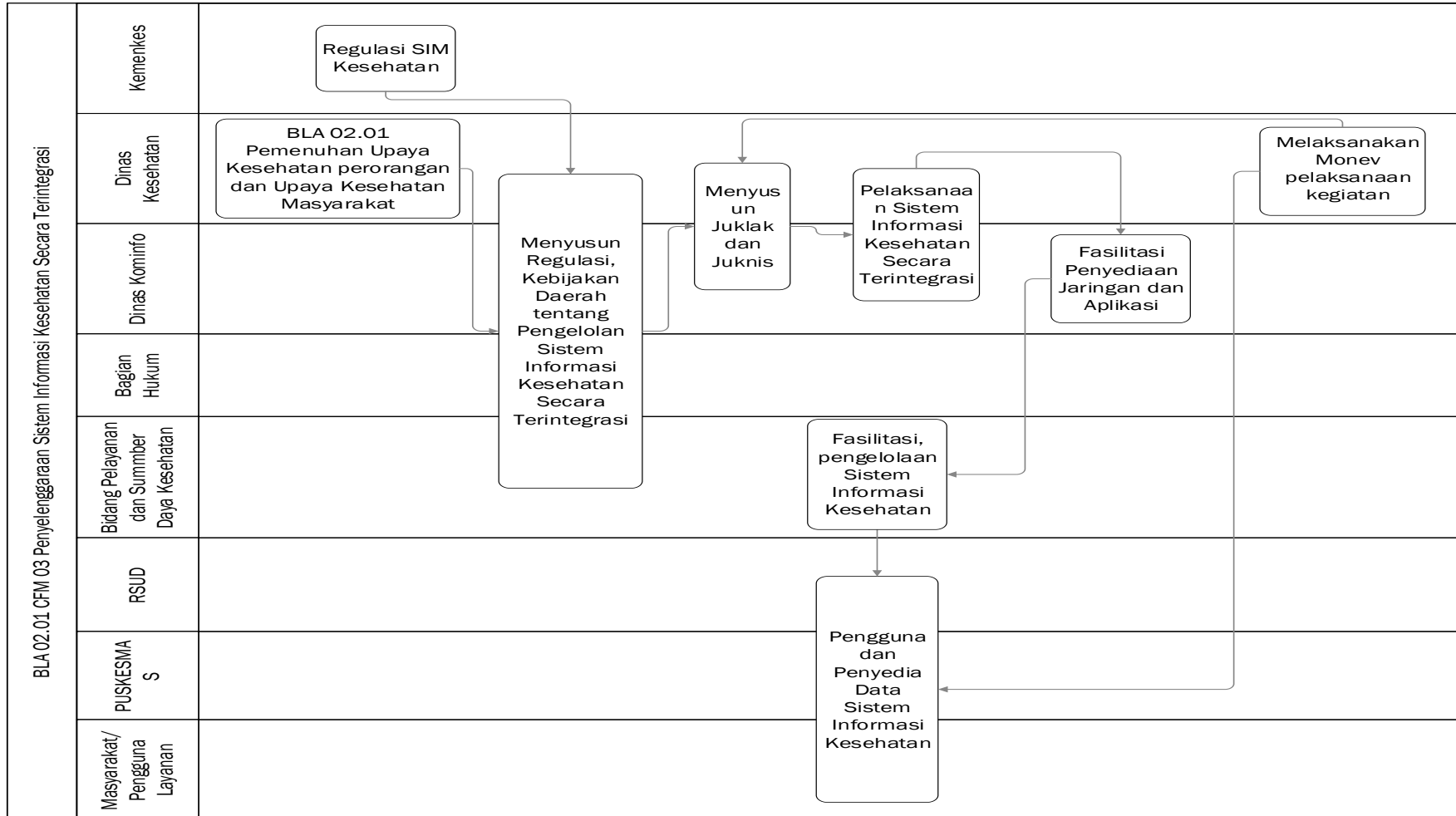



PETA LINTAS FUNGSI/ CROSS FUNGSIONAL MAP (CFM)

KODE : BLA 02.01 CFM 04

NAMA : Penerbitan Ijin Rumah Sakit Kelas C dan D

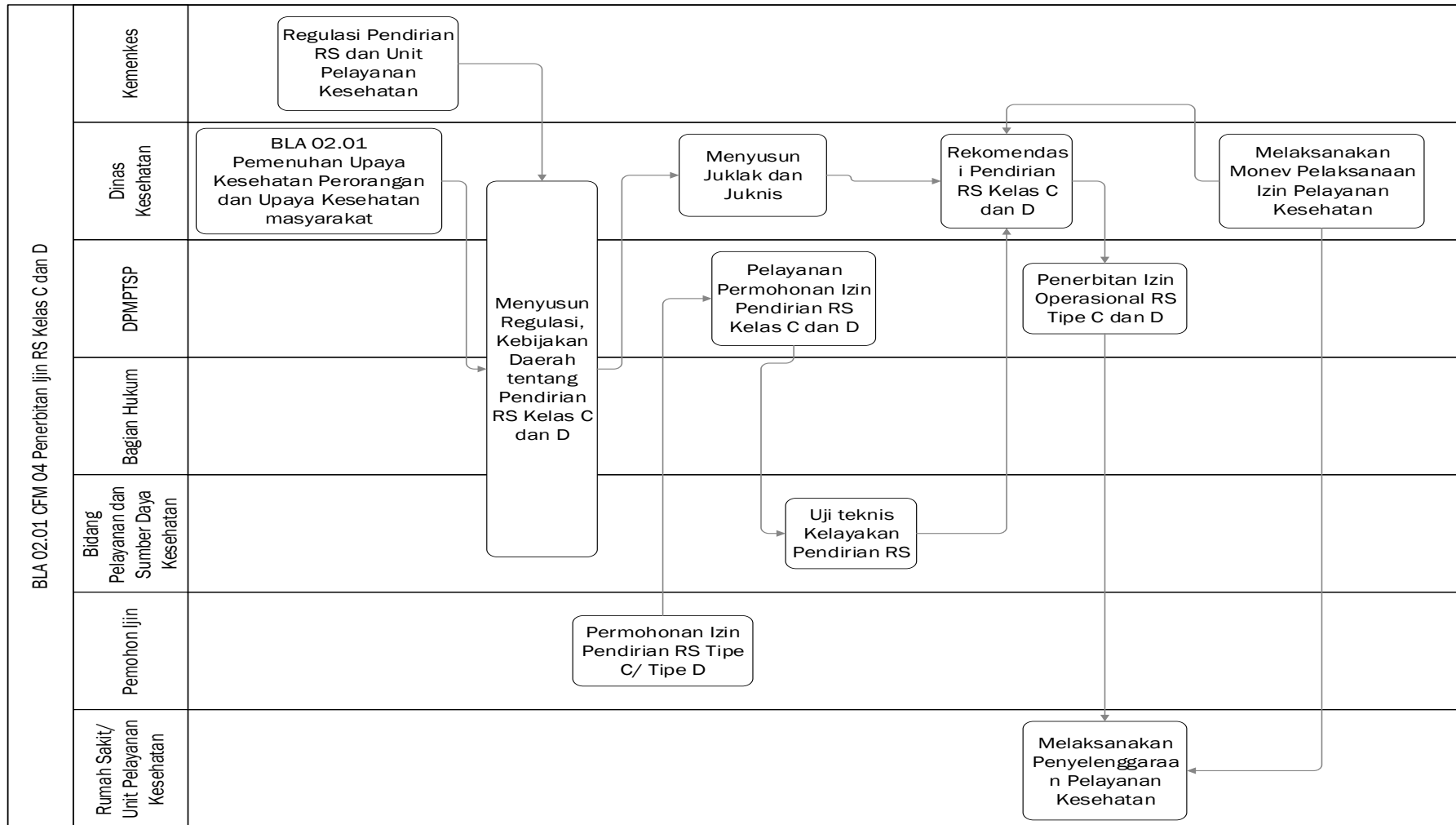



PETA LINTAS FUNGSI/ CROSS FUNGSIONAL MAP (CFM)

KODE : BLA 02.02 CFM 01
 NAMA : Penerbitan Ijin Praktek Tenaga Kesehatan

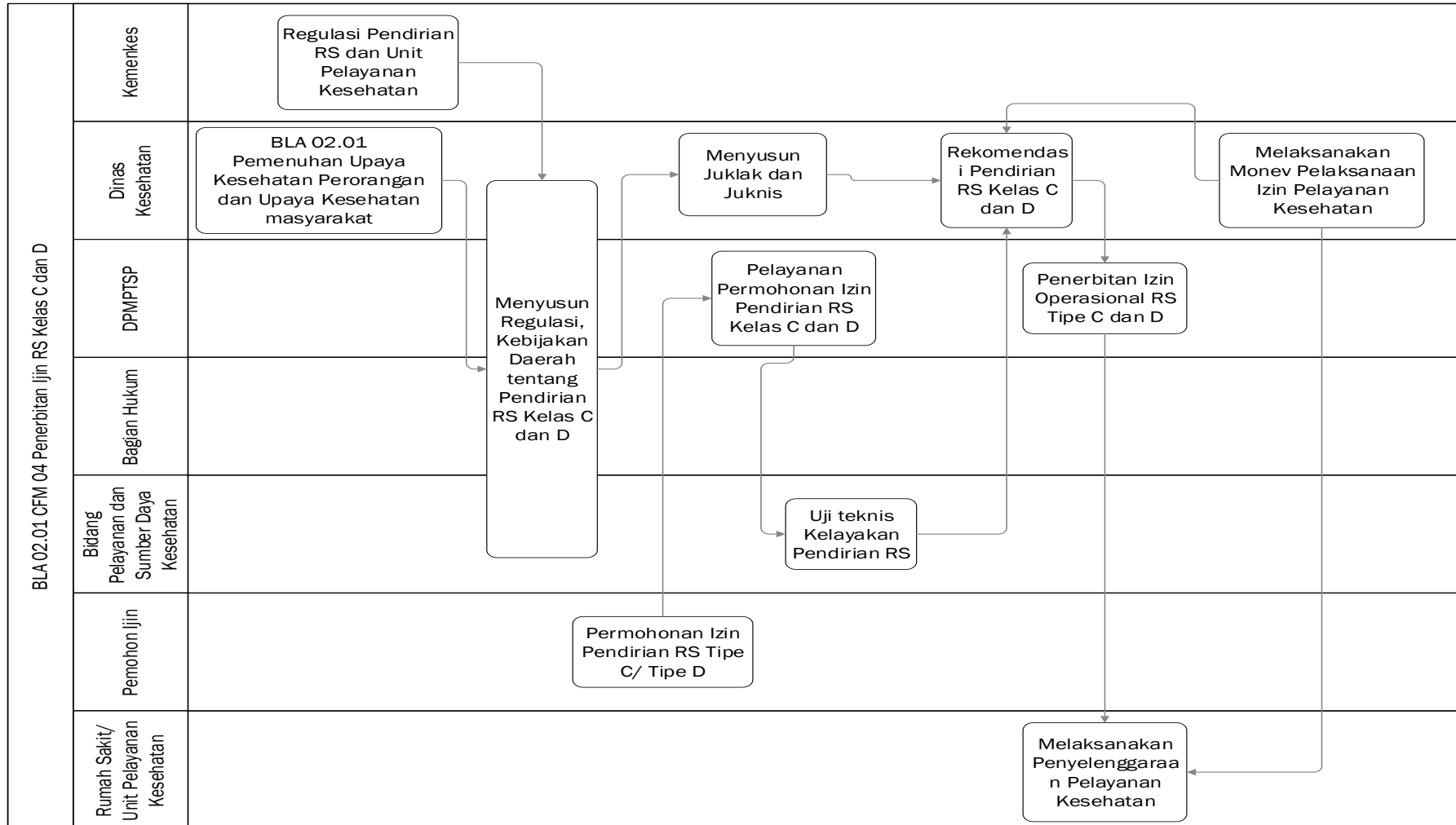



PETA LINTAS FUNGSI/ CROSS FUNGSIONAL MAP (CFM)

KODE : BLA 02.02 CFM 02

NAMA : Pembinaan Teknis, Pengawasan Praktek Tenaga Kesehatan

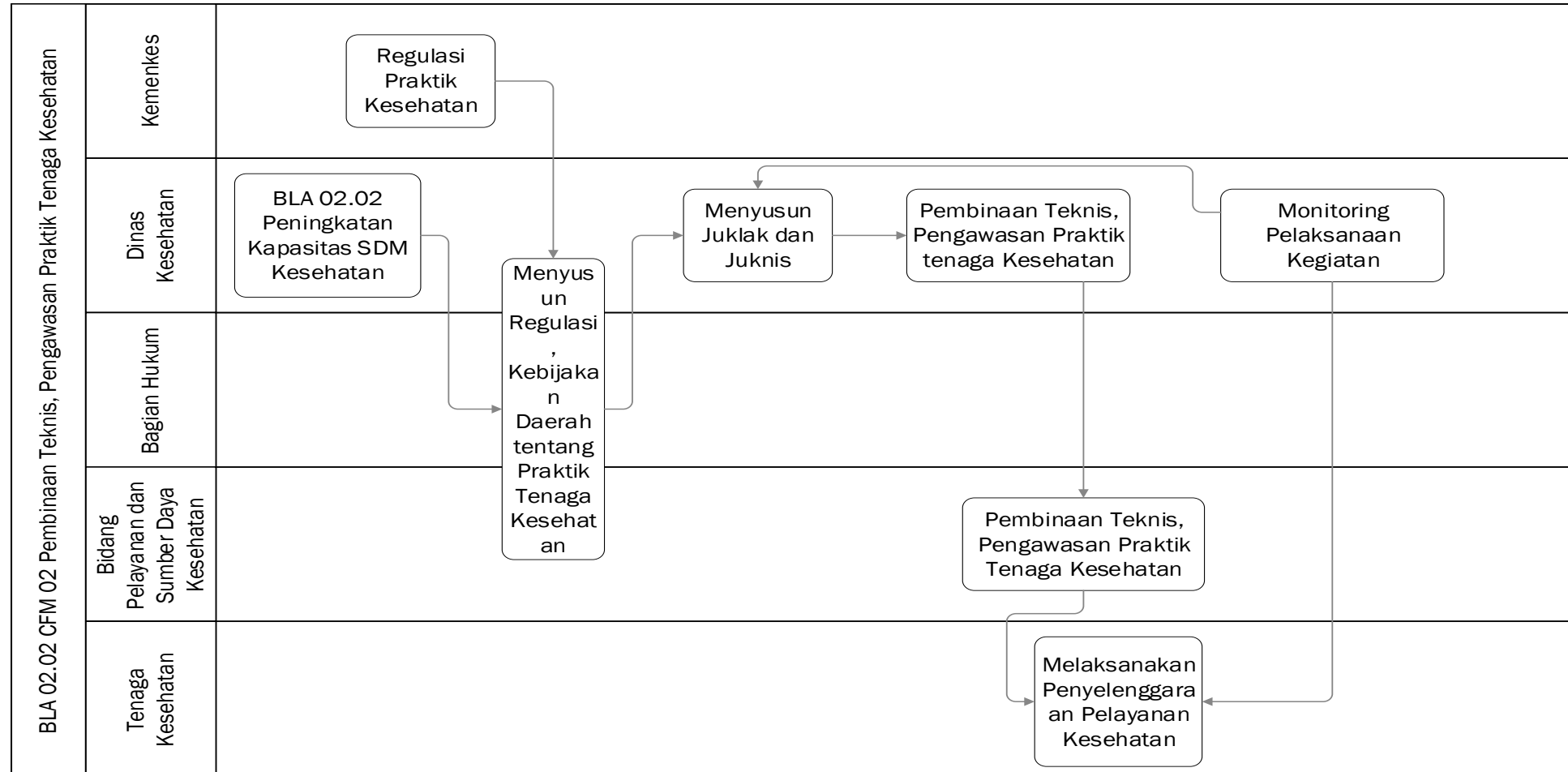



PETA LINTAS FUNGSI/ CROSS FUNGSIONAL MAP (CFM)

KODE : BLA 02.02 CFM 03

NAMA : Perencanaan Kebutuhan dan Pendayagunaan SDM Kesehatan

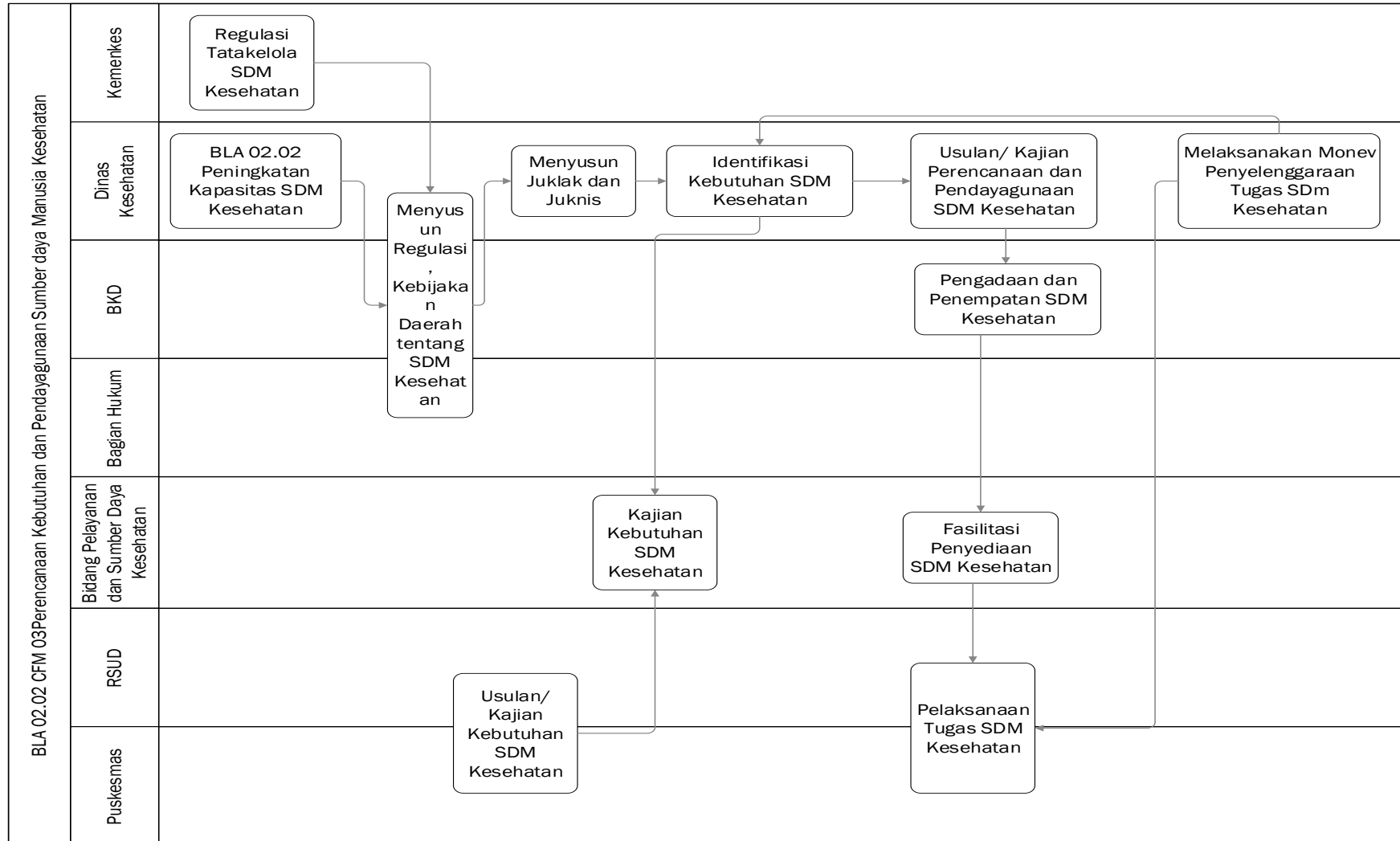



PETA LINTAS FUNGSI/ CROSS FUNGSIONAL MAP (CFM)

KODE : BLA 02.02 CFM 04

NAMA : Pengembangan Mutu dan Peningkatan Kopetensi Teknis SDM Kesehatan

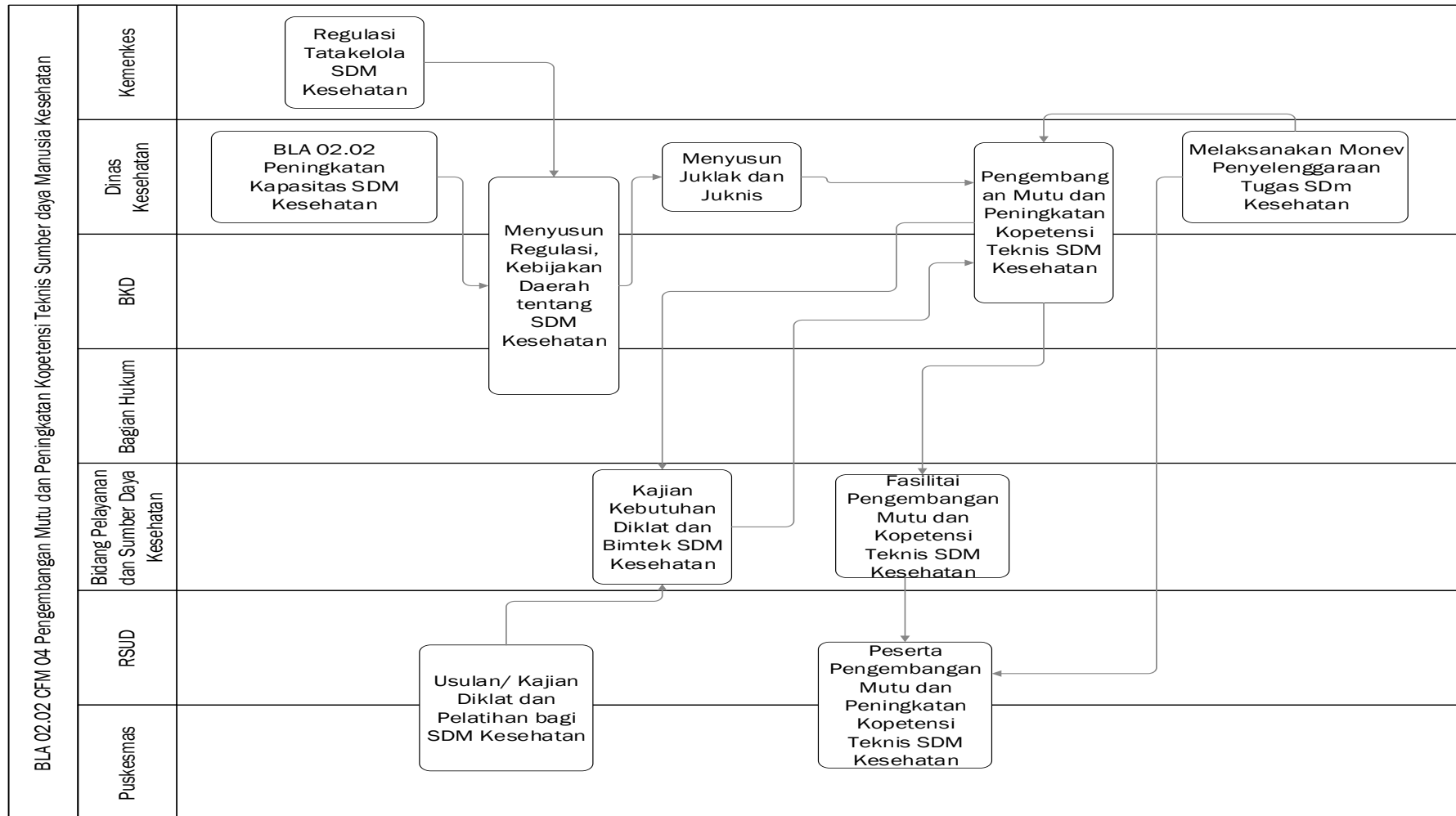



PETA LINTAS FUNGSI/ CROSS FUNGSIONAL MAP (CFM)

KODE : BLA 02.02 CFM 05

NAMA : Pembinaan dan Pengawasan SDM Kesehatan

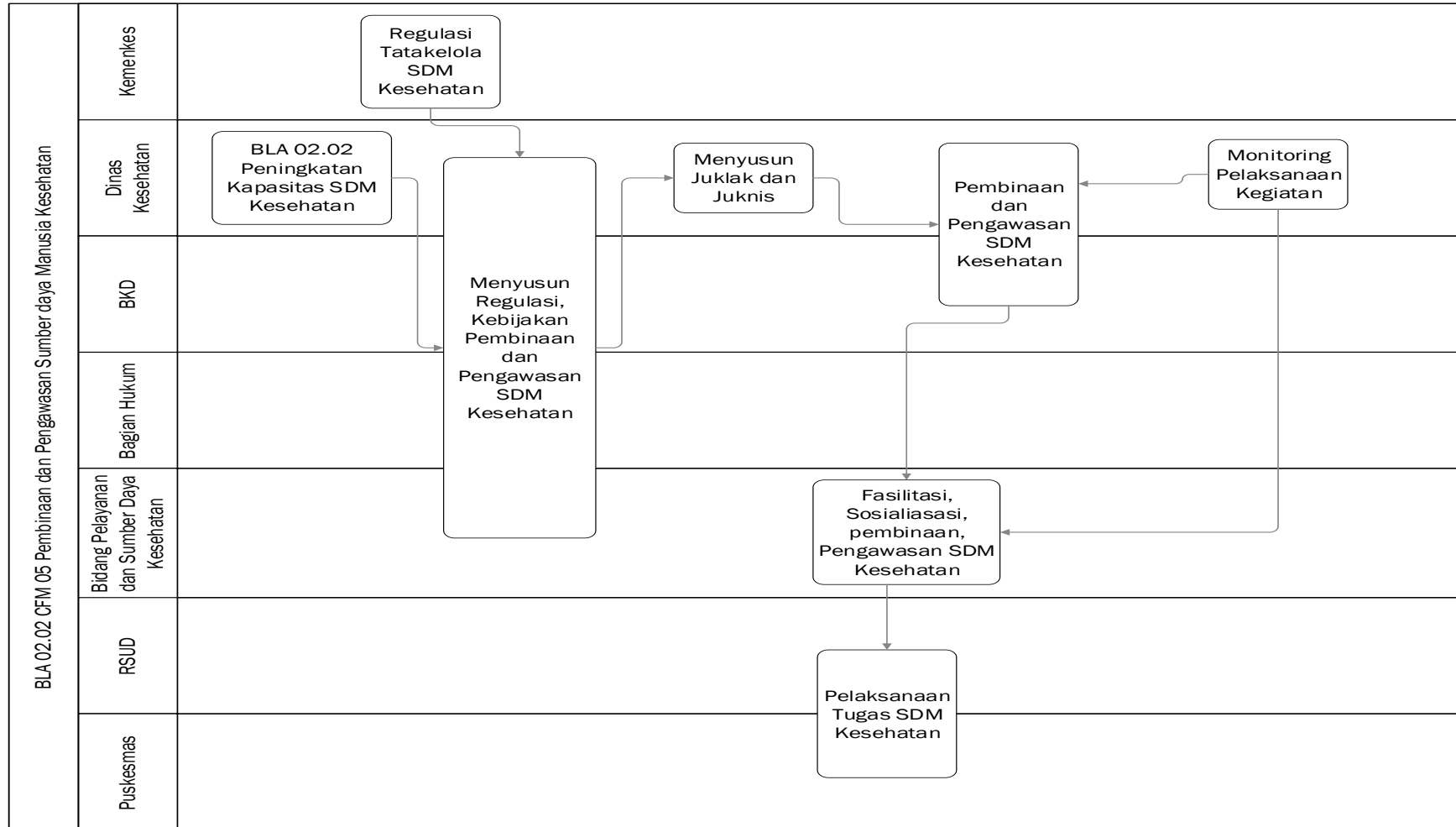



PETA LINTAS FUNGSI/ CROSS FUNGSIONAL MAP (CFM)

KODE : BLA 02.03 CFM 01

NAMA : Pemberian Ijin Apotik, Toko Obat, Toko Alkes, Optikal, Usaha Mikro Obat Tradisional

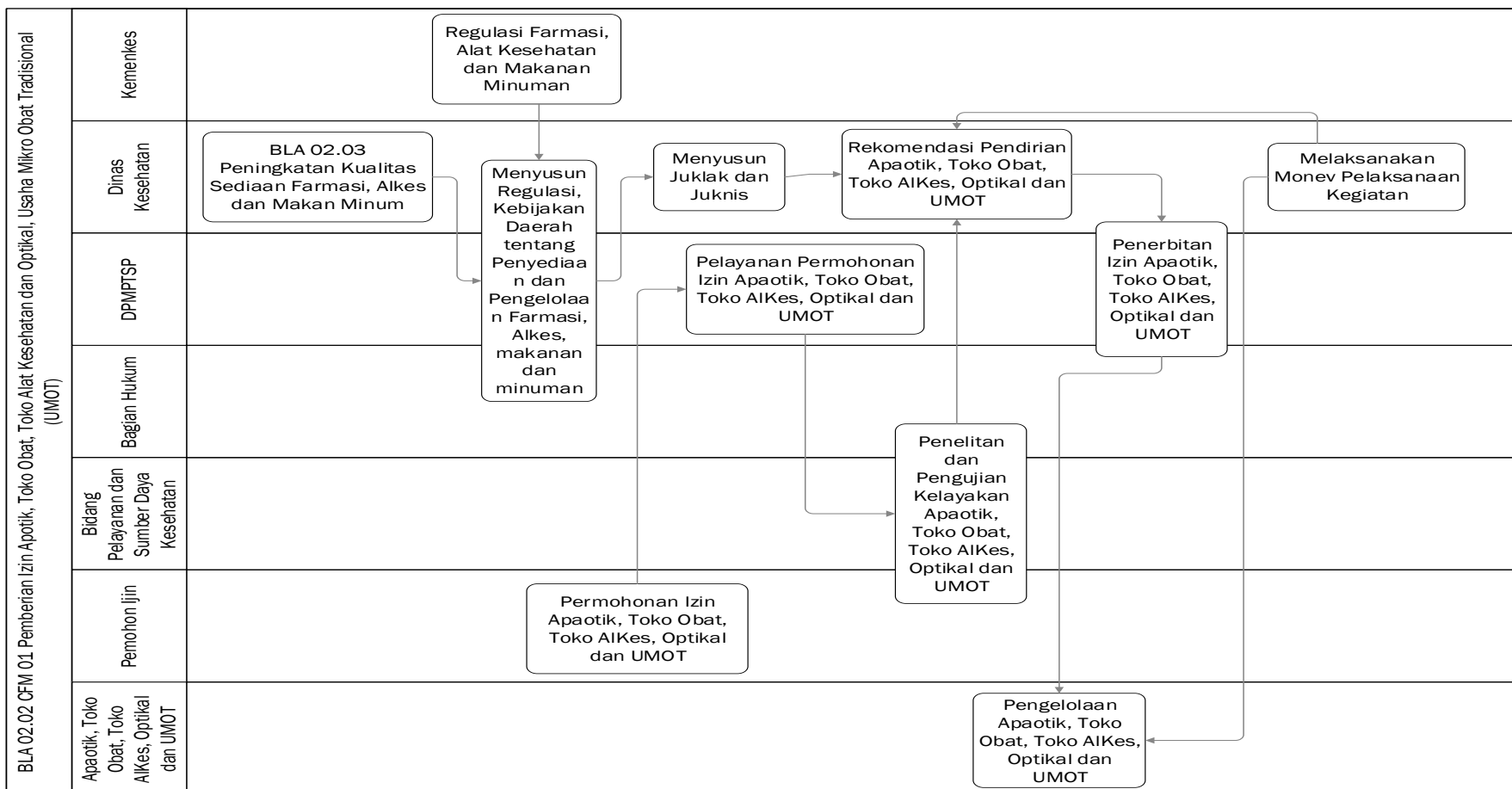



PETA LINTAS FUNGSI/ CROSS FUNGSIONAL MAP (CFM)

KODE : BLA 02.04 CFM 01

NAMA : Peningkatan Peran Serta Masyarakat Bidang Kesehatan

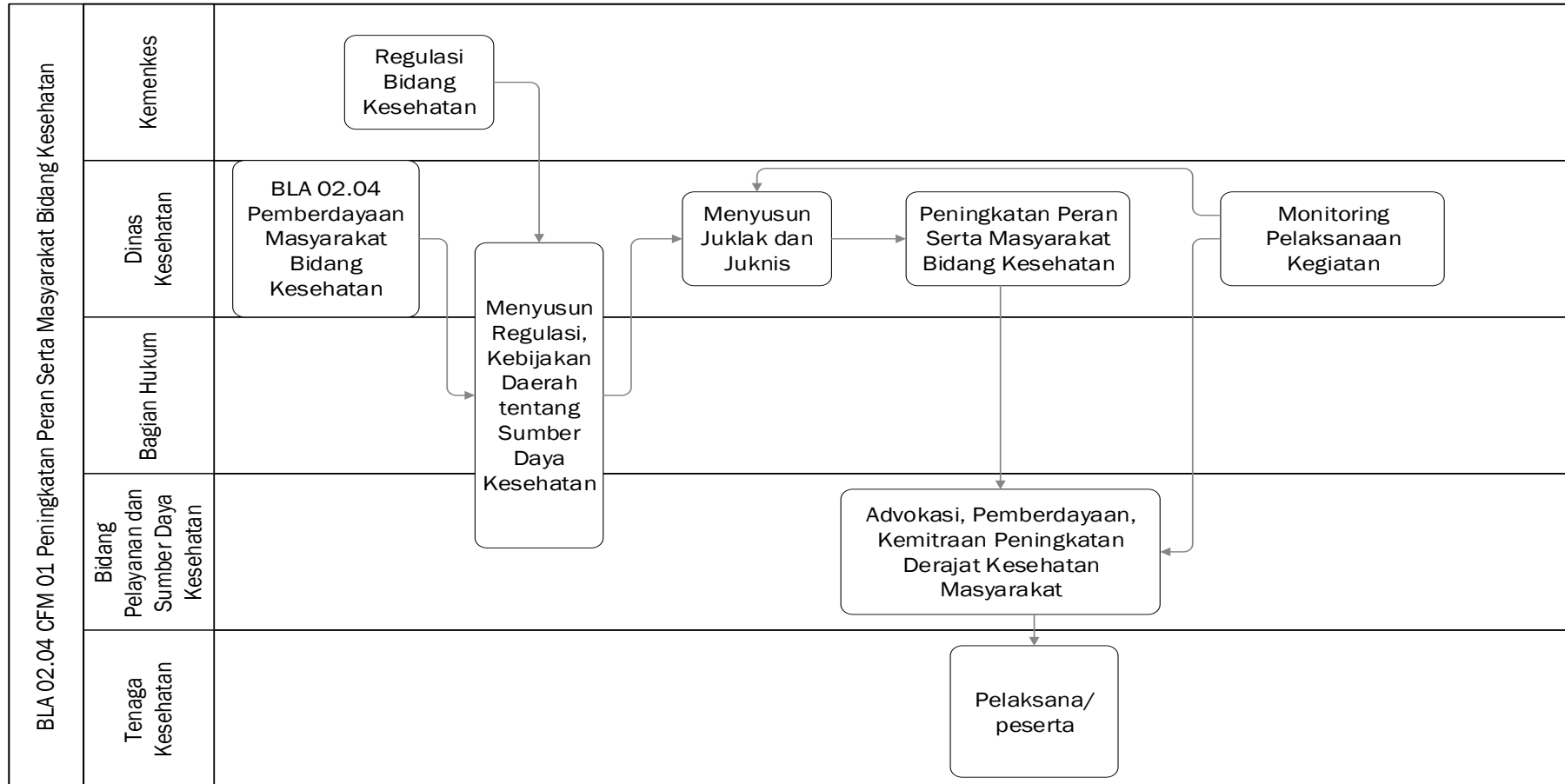



PETA LINTAS FUNGSI/ CROSS FUNGSIONAL MAP (CFM)

KODE : BLA 03.01 CFM 01
 NAMA : Pelembagaan Pengarusutamaan Gender

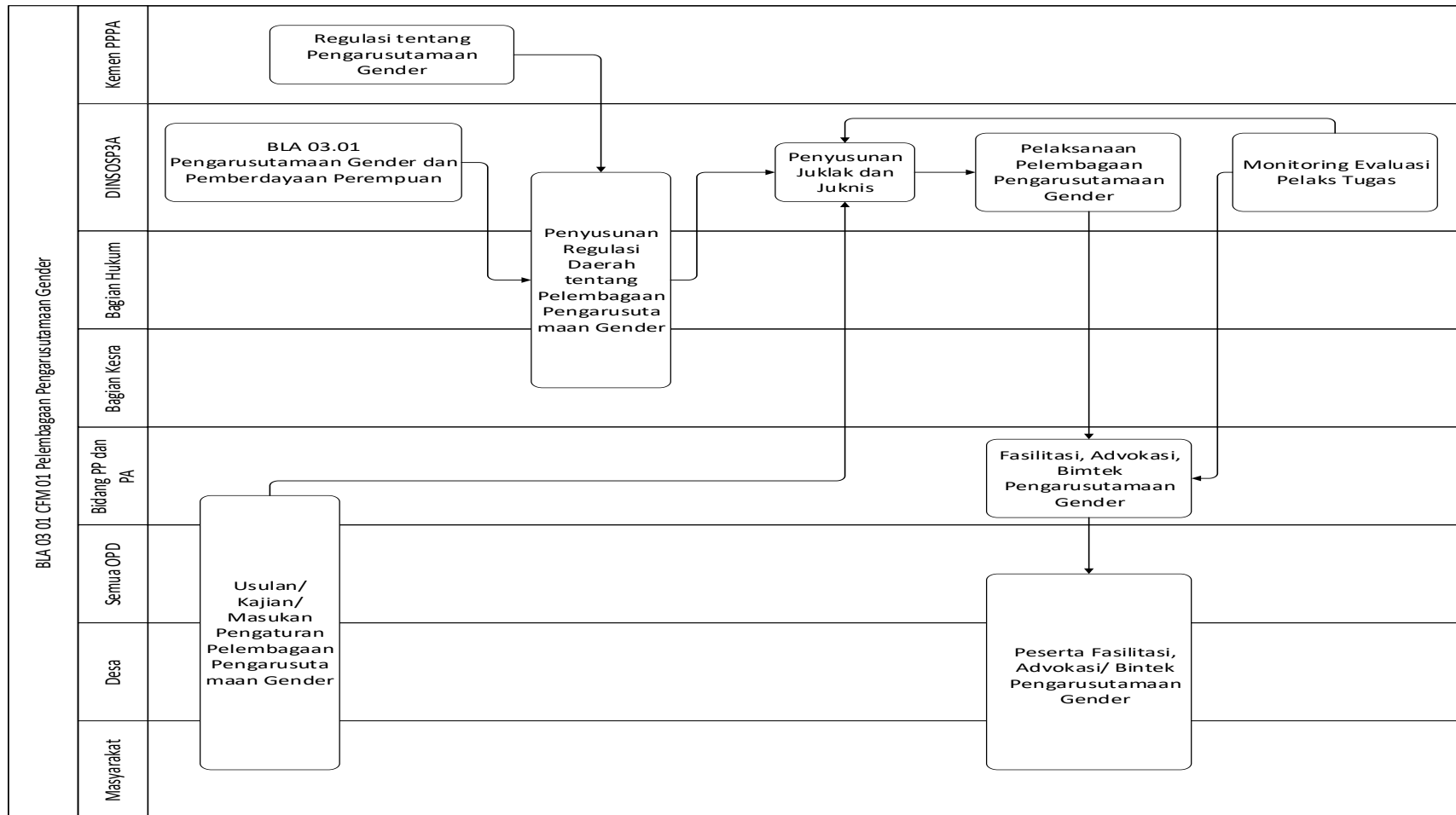



PETA LINTAS FUNGSI/ CROSS FUNGSIONAL MAP (CFM)

KODE : BLA 03. 01 CFM 02

NAMA : Pemberdayaan Perempuan Bidang Politik, Hukum dan Ekonomi Pada Ormas

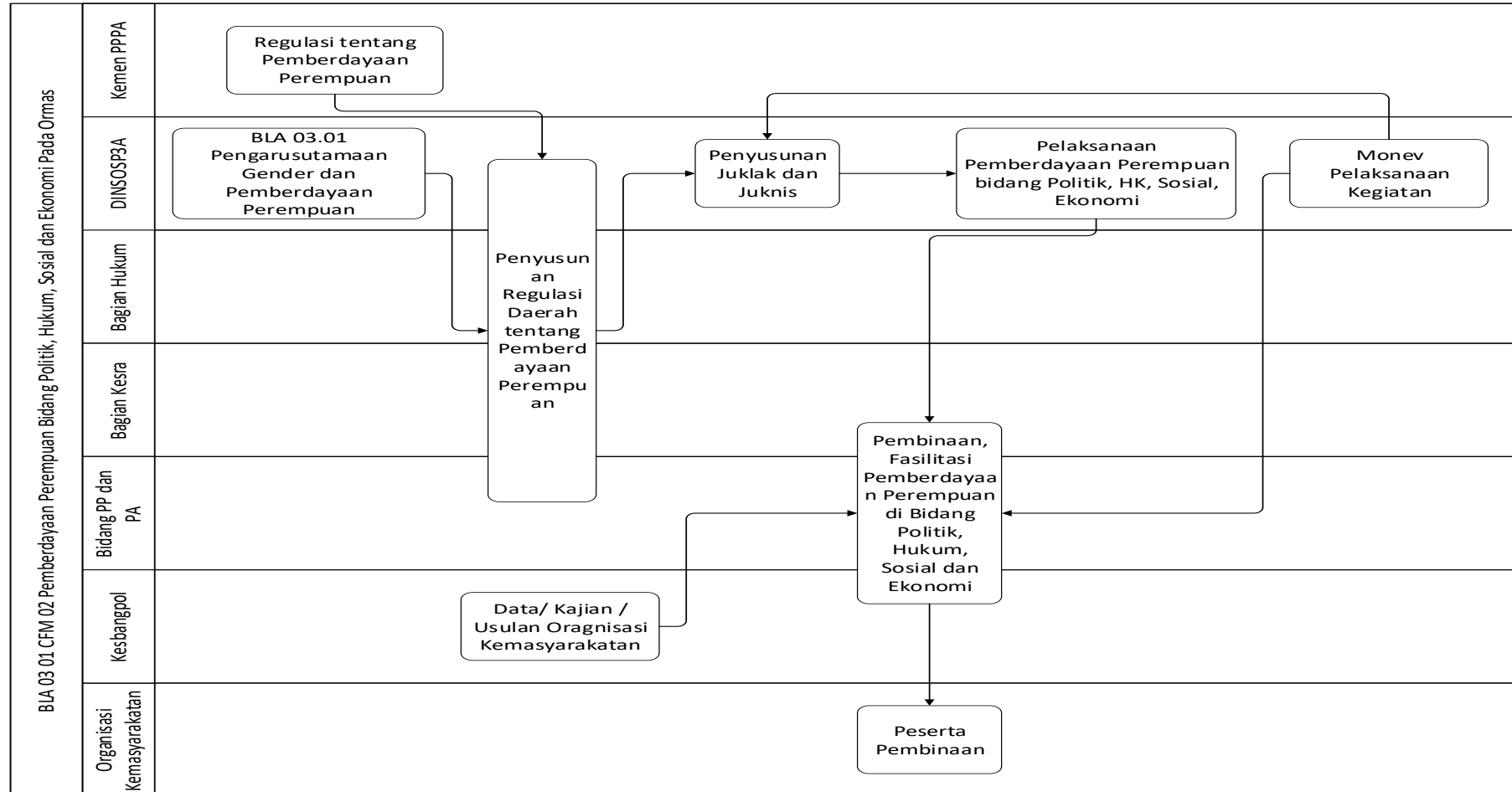



PETA LINTAS FUNGSI/ CROSS FUNGSIONAL MAP (CFM)

KODE : BLA 03. 01 CFM 03

NAMA : Pengutamaan dan Pengembangan Lembaga Penyedia Layanan Pemberdayaan Perempuan

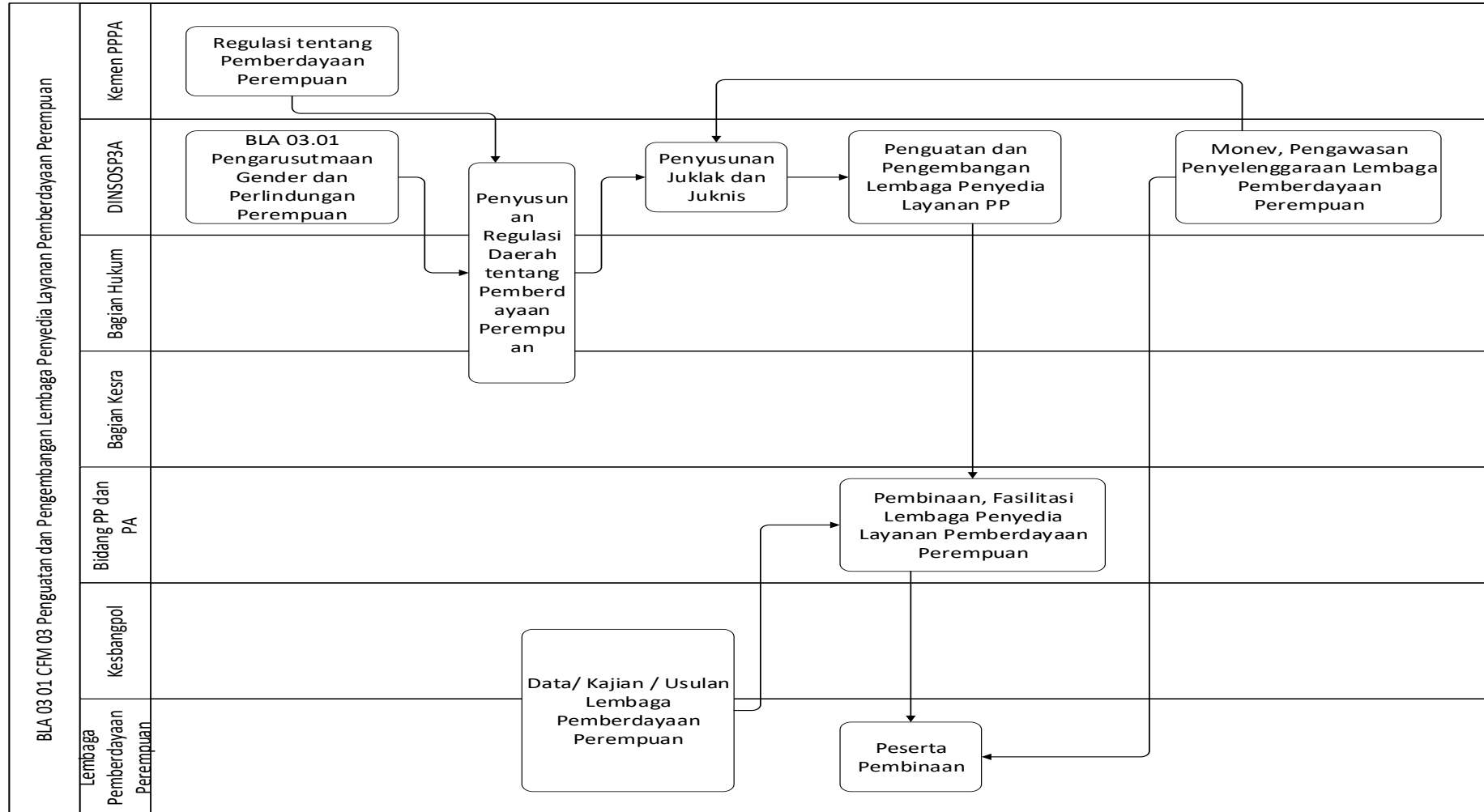



PETA LINTAS FUNGSI/ CROSS FUNGSIONAL MAP (CFM)

KODE : BLA 03. 02 CFM 01
 NAMA : Pencegahan Kekerasan Terhadap Perempuan

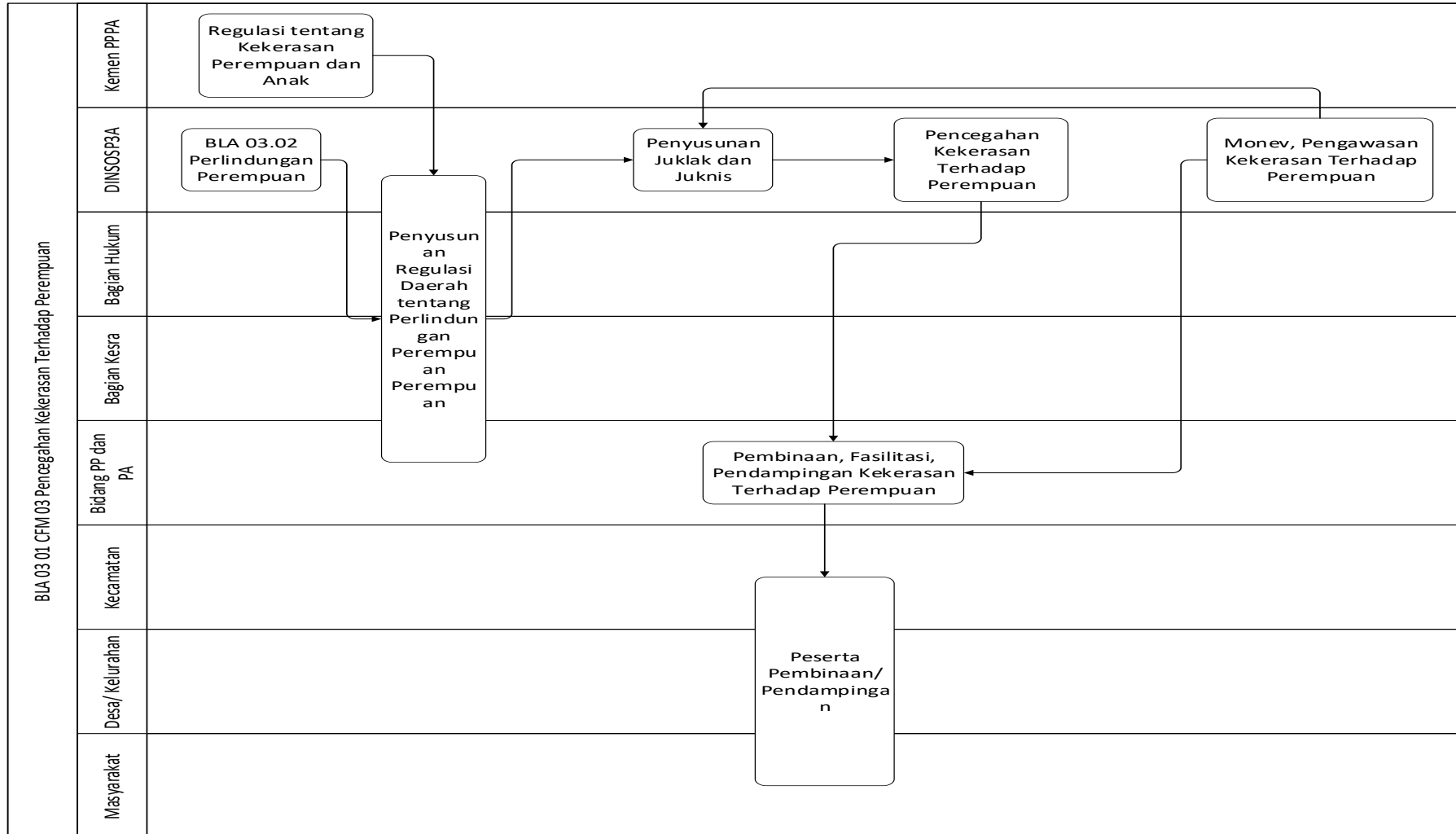



PETA LINTAS FUNGSI/ CROSS FUNGSIONAL MAP (CFM)

KODE : BLA 03. 02 CFM 02

NAMA : Penyediaan Layanan Rujukan Lanjutan Bagi Perempuan Korban Kekerasan

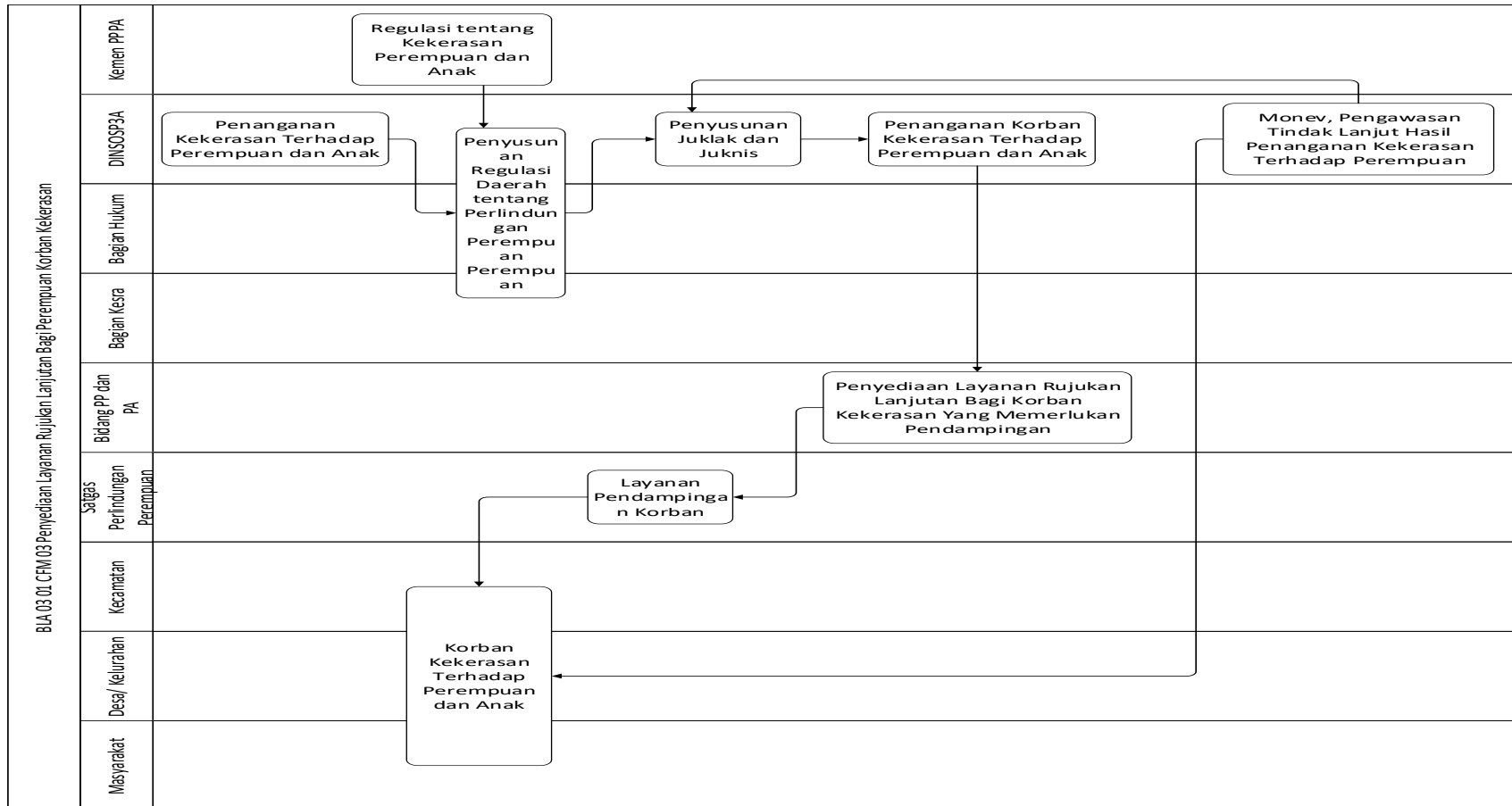



PETA LINTAS FUNGSI/ CROSS FUNGSIONAL MAP (CFM)

KODE : BLA 04. 01 CFM 01

NAMA : Pelaksanaan Pelatihan Tenaga Kerja Berdasarkan Kopetensi

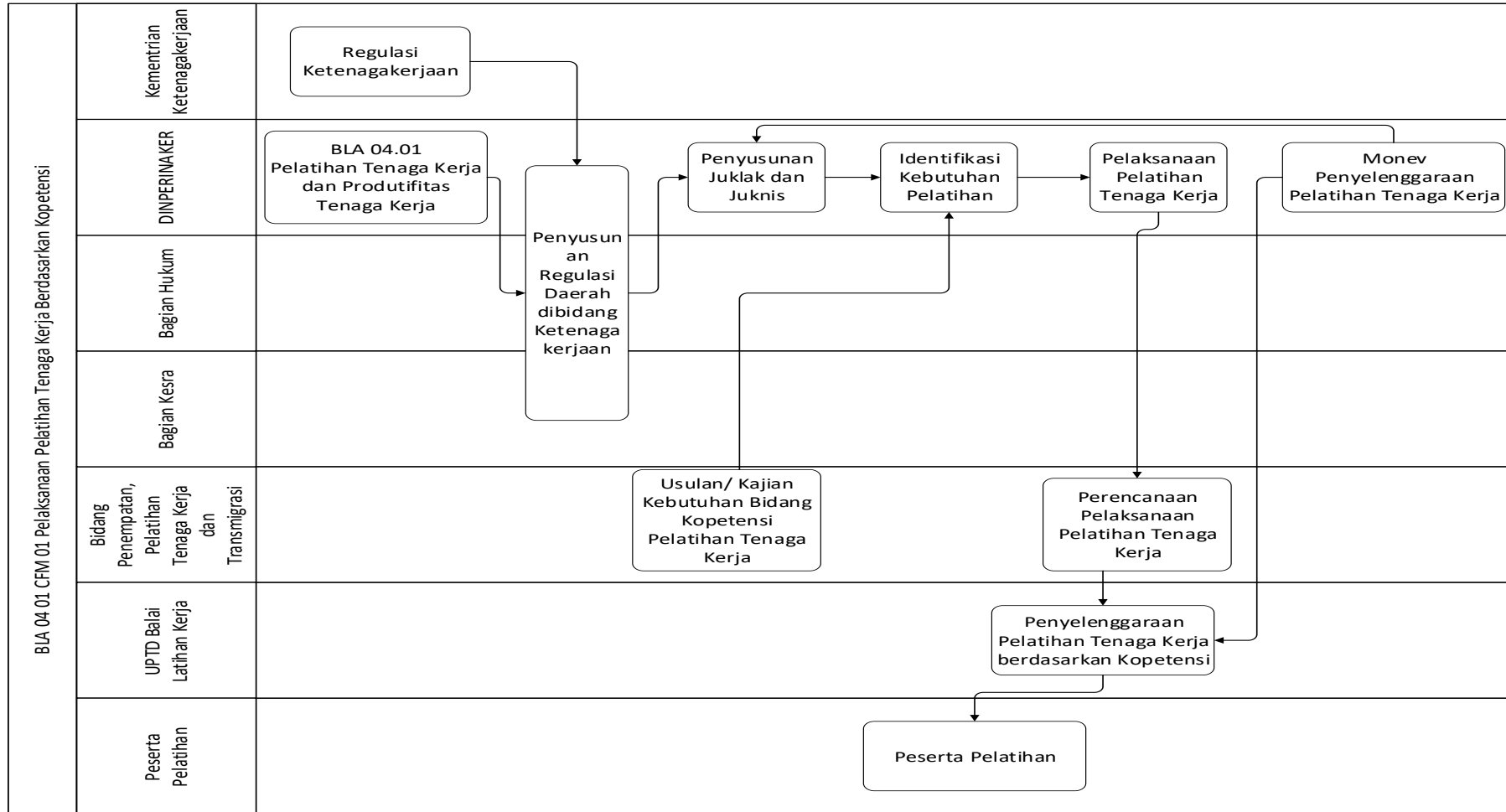



PETA LINTAS FUNGSI/ CROSS FUNGSIONAL MAP (CFM)

KODE : BLA 04. 01 CFM 02
 NAMA : Pembinaan Lembaga Pelatihan Kerja Swasta

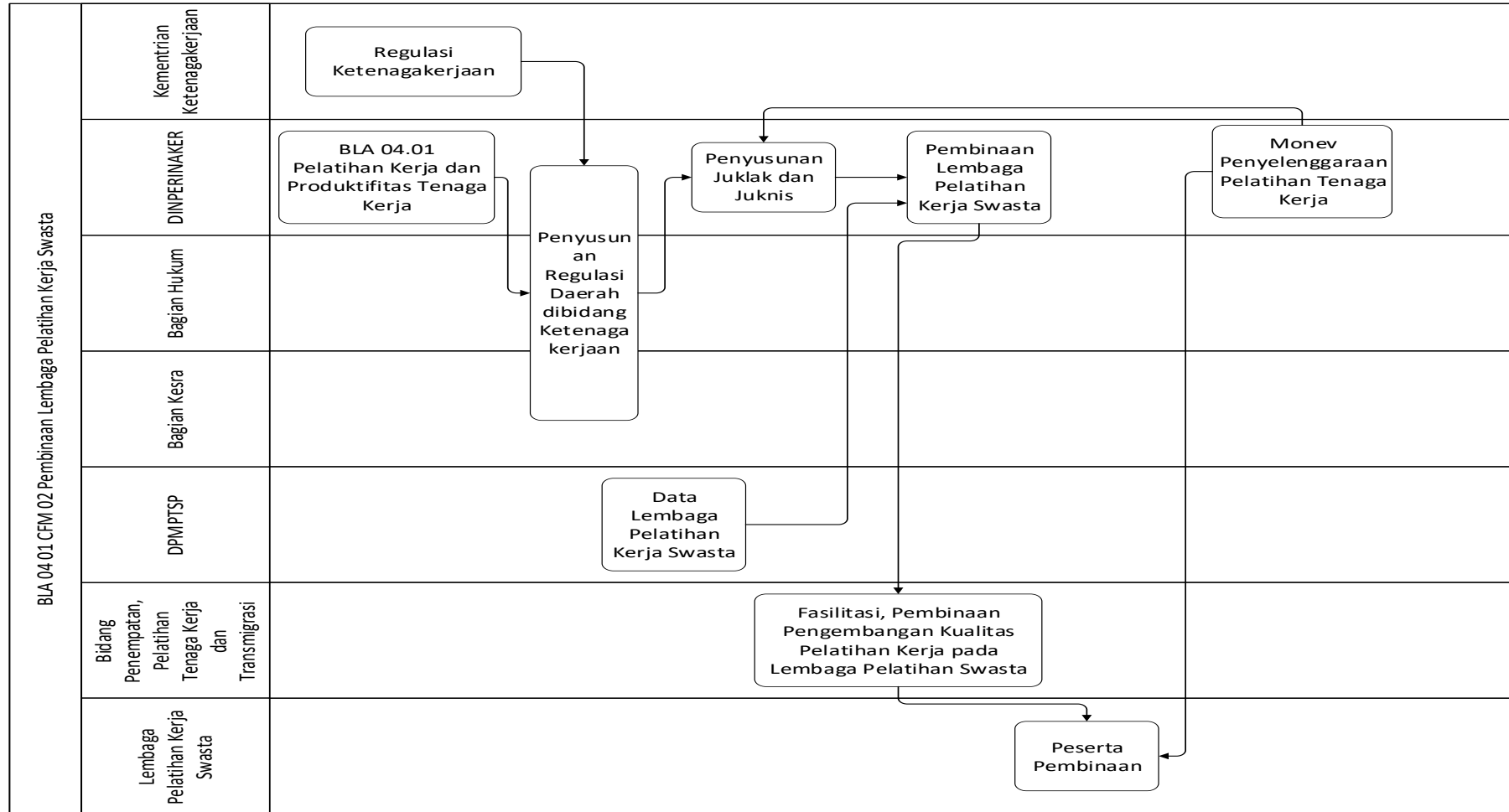



PETA LINTAS FUNGSI/ CROSS FUNGSIONAL MAP (CFM)

KODE : BLA 04. 02 CFM 01
 NAMA : Pelayanan Antar Kerja

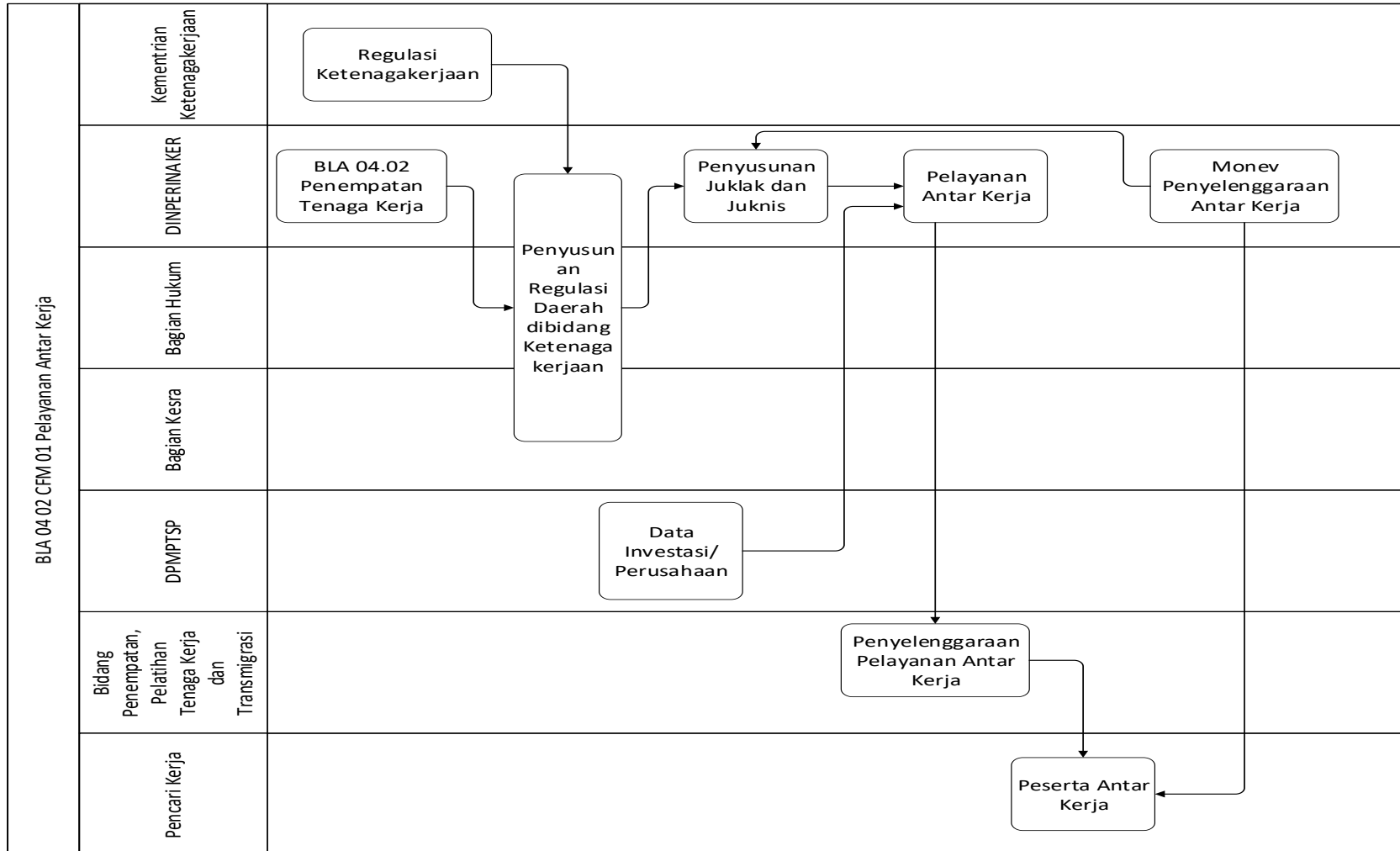



PETA LINTAS FUNGSI/ CROSS FUNGSIONAL MAP (CFM)

KODE : BLA 04. 02 CFM 02
 NAMA : Pengelolaan Informasi Pasar Kerja

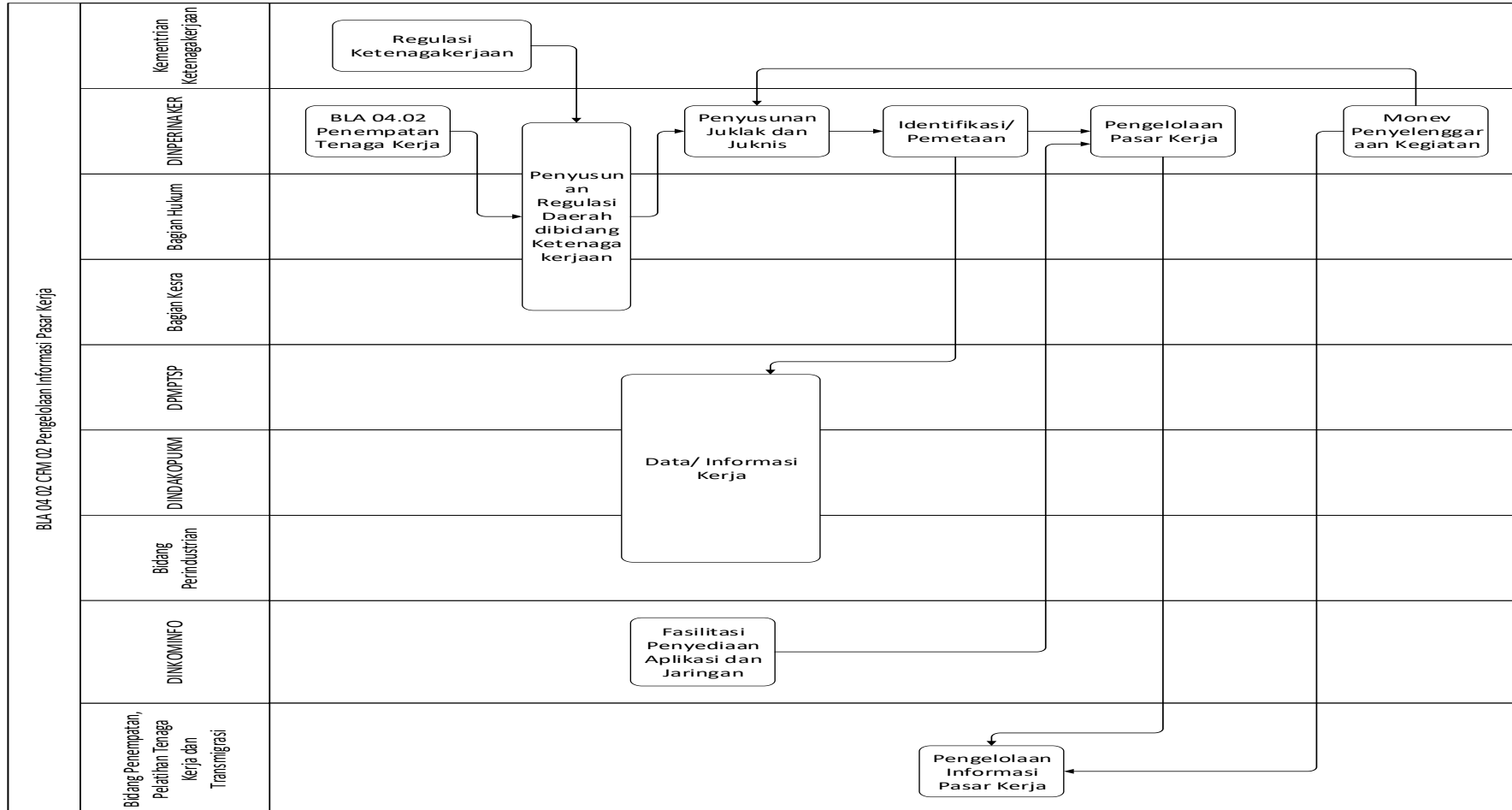



PETA LINTAS FUNGSI/ CROSS FUNGSIONAL MAP (CFM)

KODE : BLA 04. 03 CFM 01
 NAMA : Pencegahan Perselisihan Hubungan Industrial

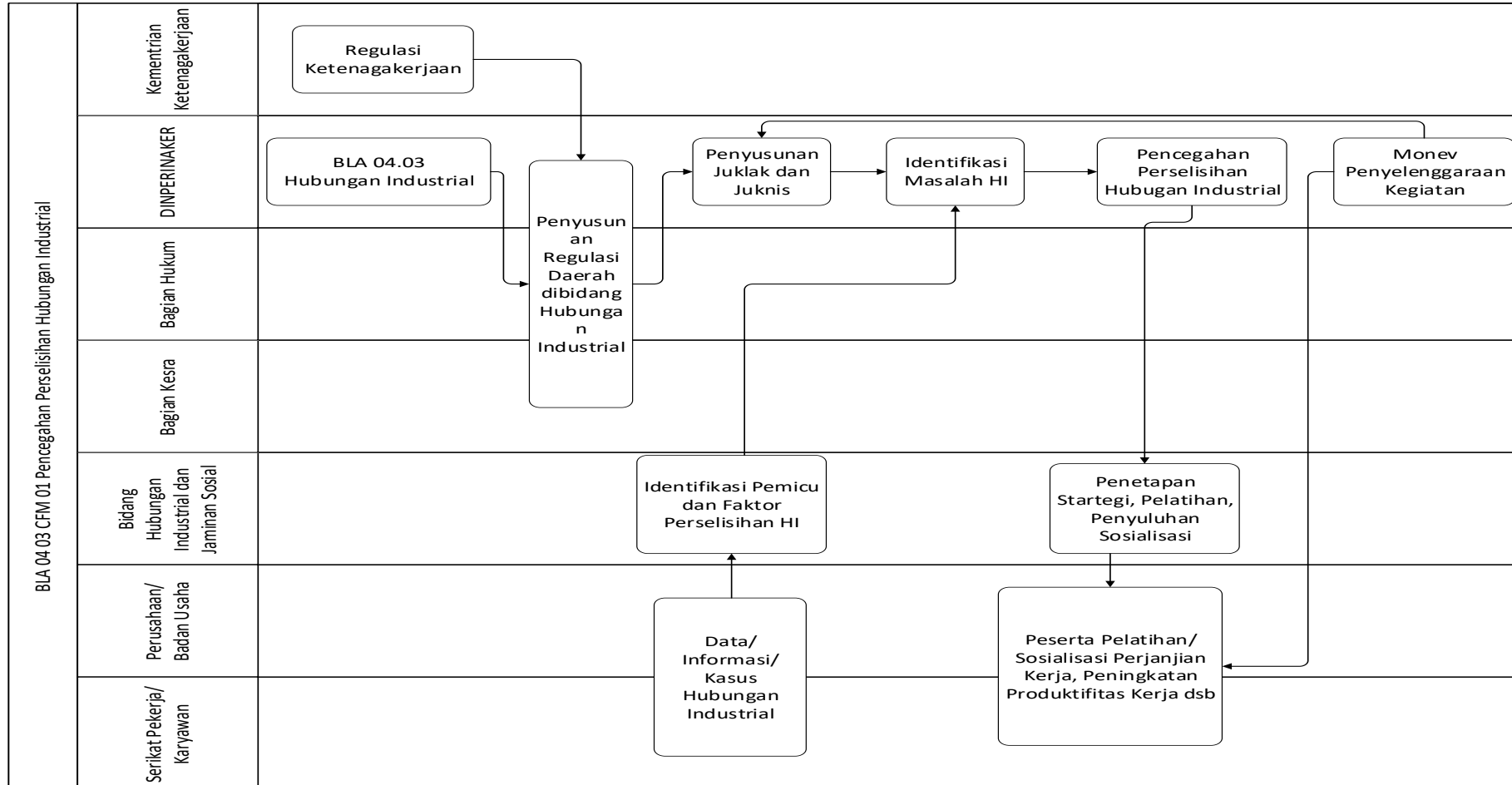



PETA LINTAS FUNGSI/ CROSS FUNGSIONAL MAP (CFM)

KODE : BLA 04. 03 CFM 02
 NAMA : Penyelesaian Perselisihan Hubungan Industrial

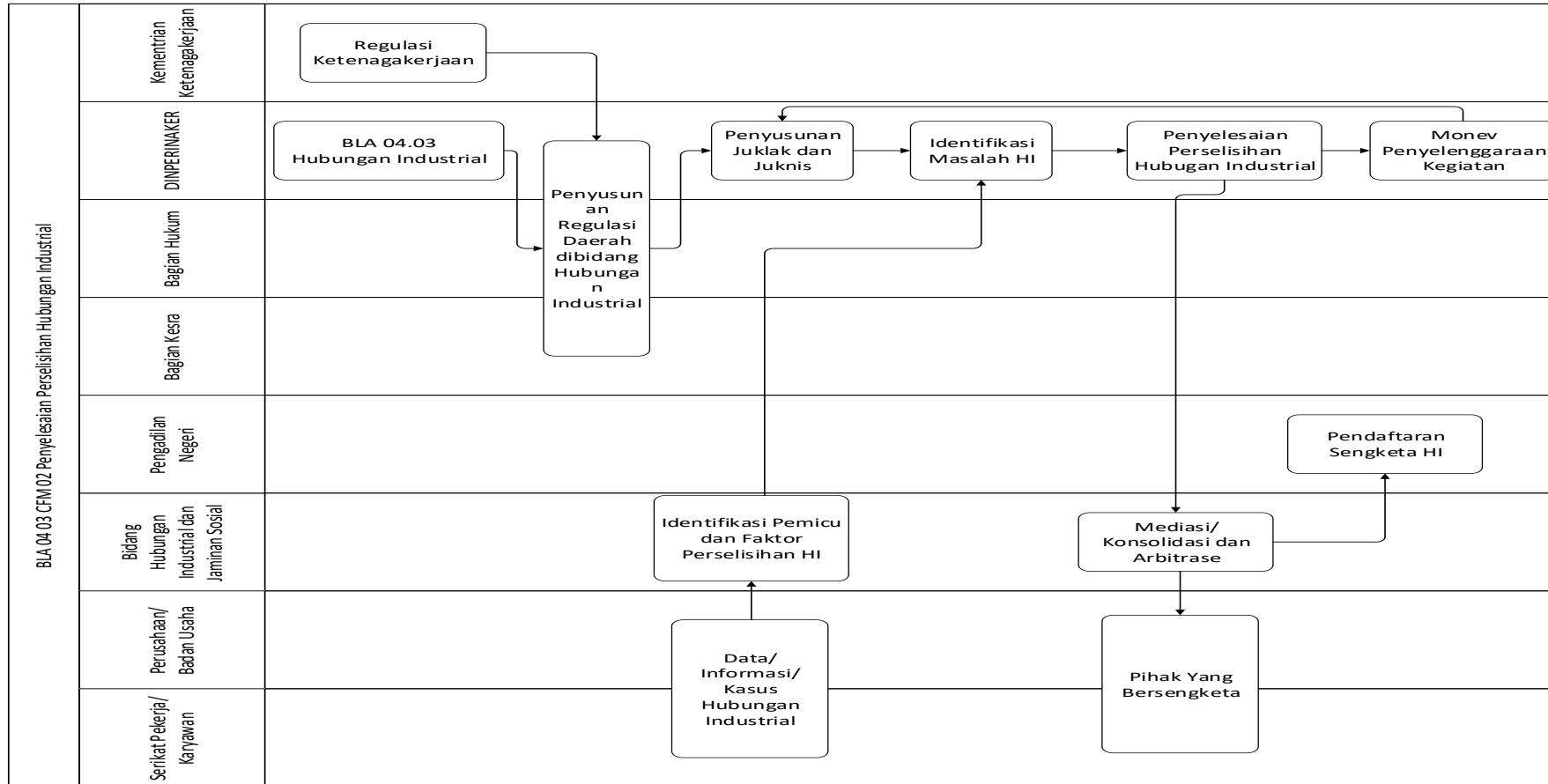



PETA LINTAS FUNGSI/ CROSS FUNGSIONAL MAP (CFM)

KODE : BLA 05. 01 CFM 01

NAMA : Pemberdayaan Sosial Komunitas Adat Terpencil (KAT)

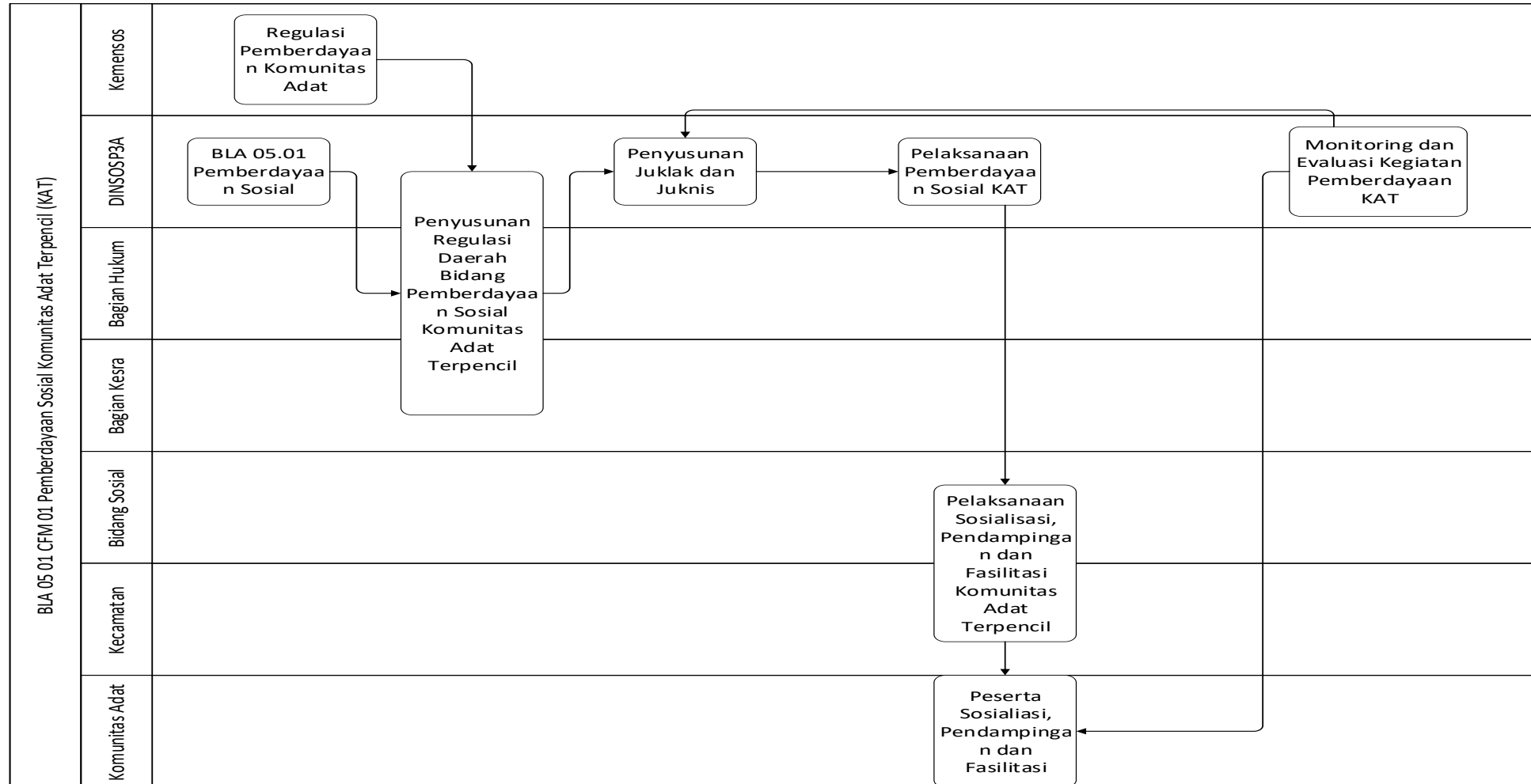



PETA LINTAS FUNGSI/ CROSS FUNGSIONAL MAP (CFM)

KODE : BLA 05. 01 CFM 02

NAMA : Pengembangan Potensi Sumber Kesejahteraan Sosial

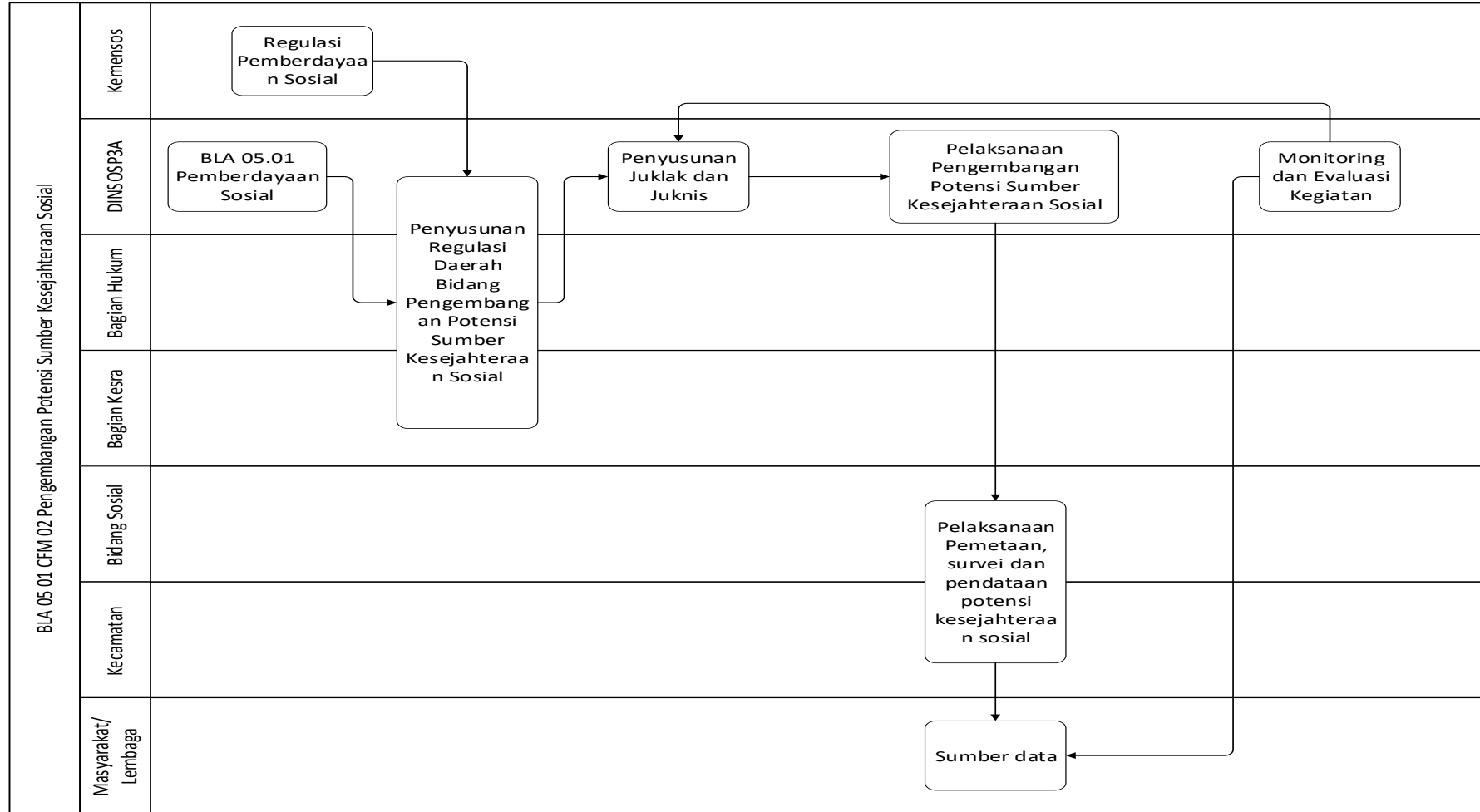



PETA LINTAS FUNGSI/ CROSS FUNGSIONAL MAP (CFM)

KODE : BLA 05. 02 CFM 01
 NAMA : Rehabilitasi Sosial Dasar

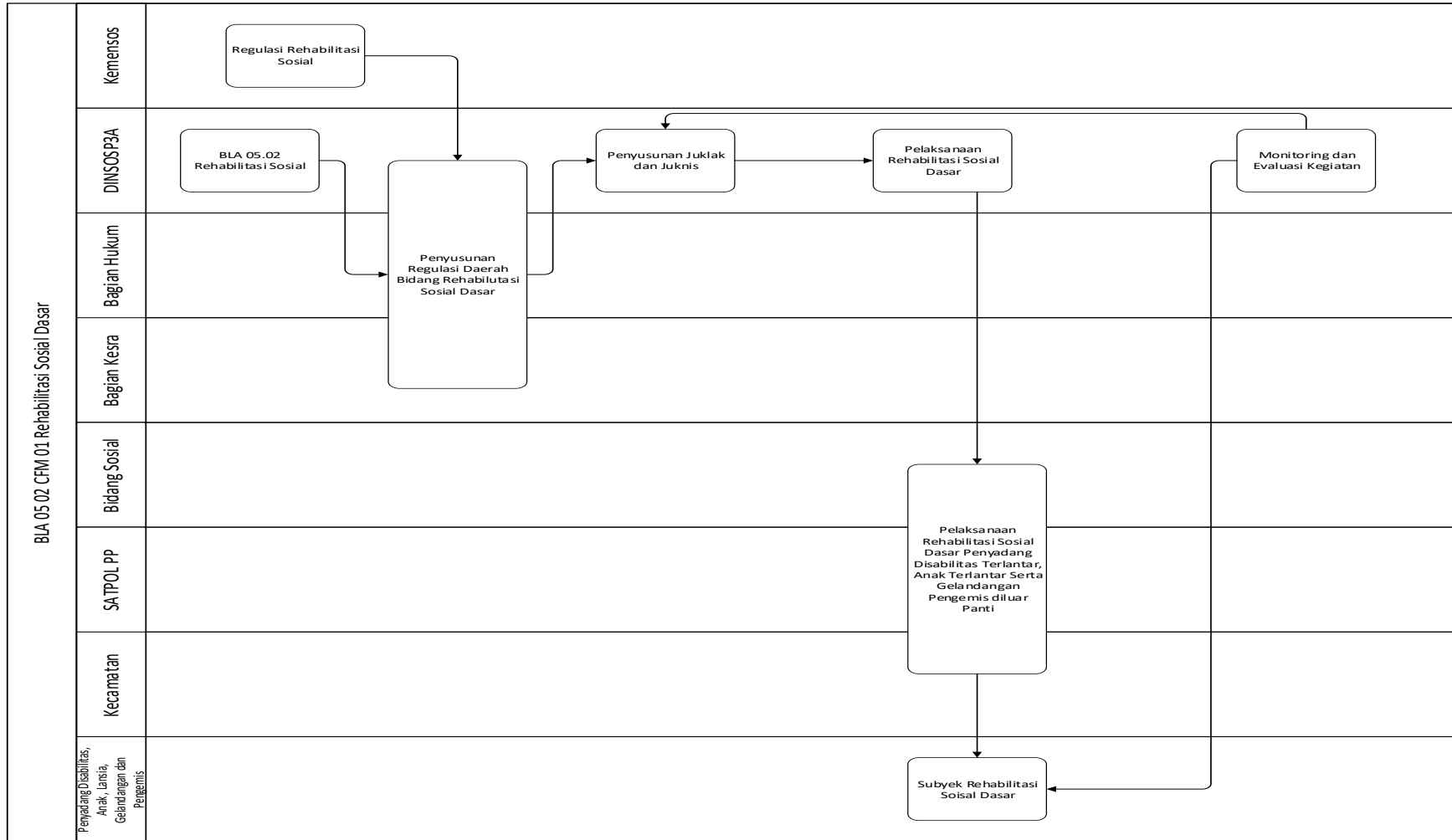



PETA LINTAS FUNGSI/ CROSS FUNGSIONAL MAP (CFM)

KODE : BLA 05. 02 CFM 02

NAMA : Rehabilitasi Sosial Penyandang Masalah Kesejahteraan Sosial

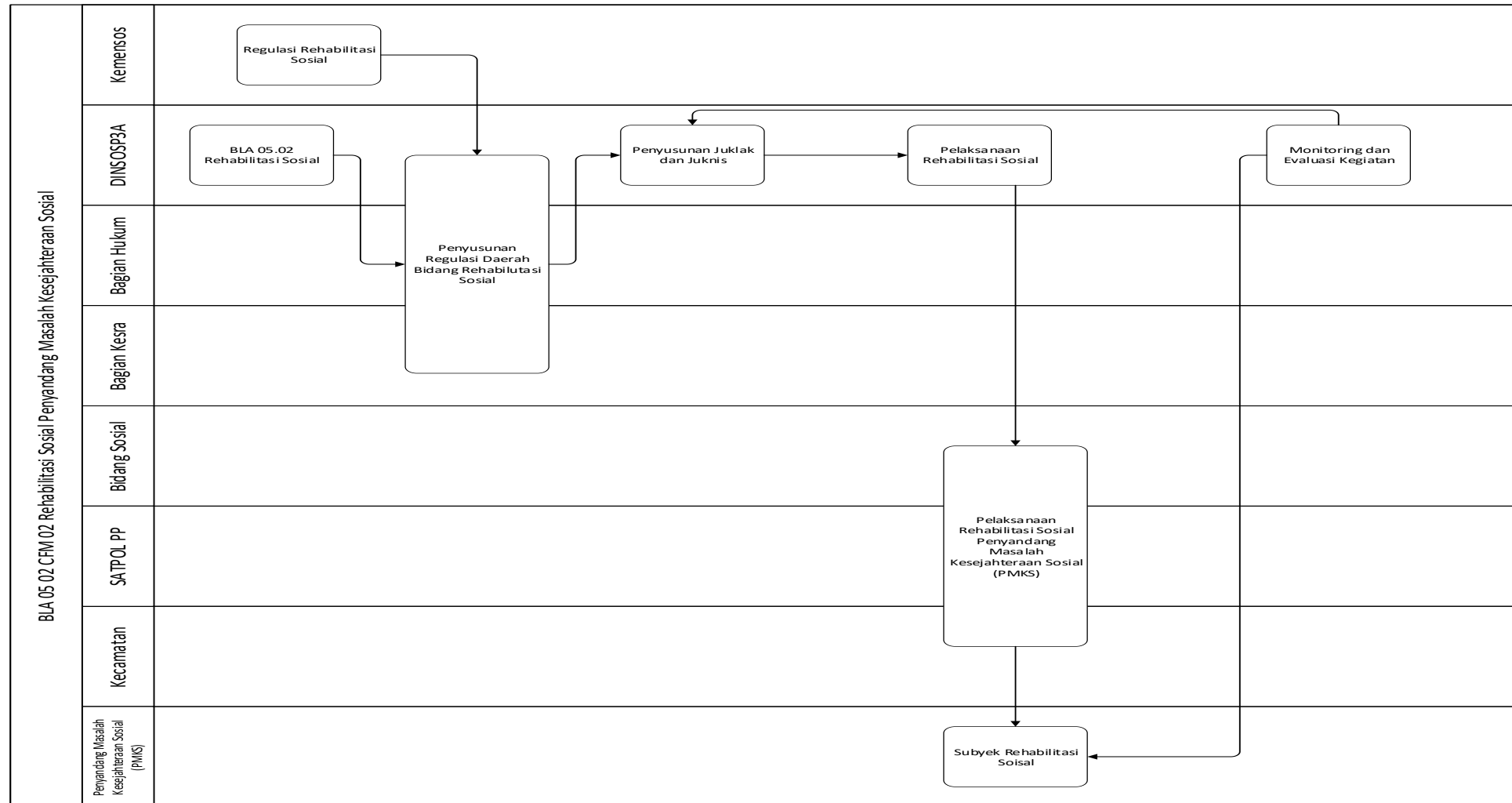



PETA LINTAS FUNGSI/ CROSS FUNGSIONAL MAP (CFM)

KODE : BLA 05. 03 CFM 02
 NAMA : Pengelolaan Data Fakir Miskin

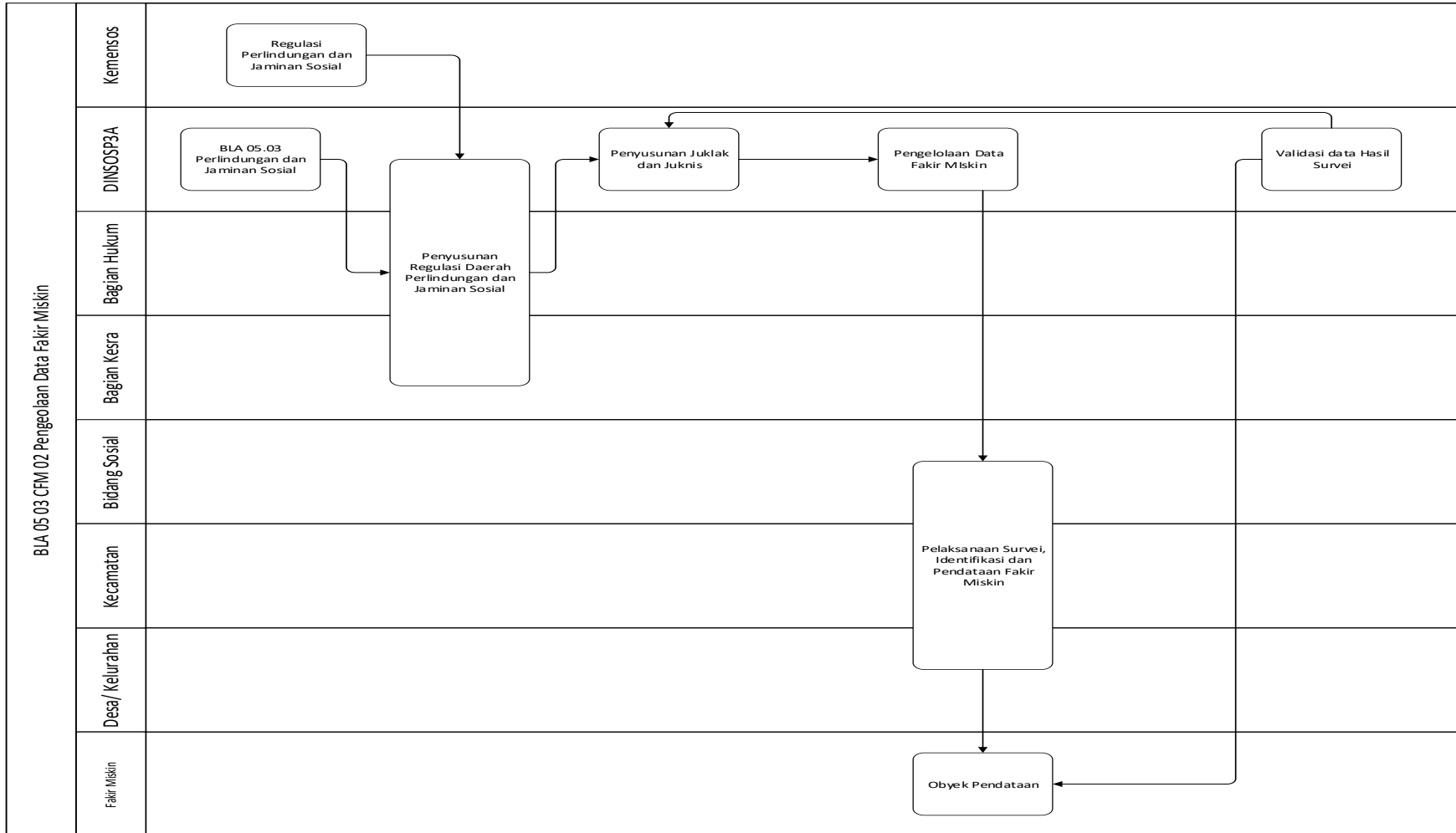



PETA LINTAS FUNGSI/ CROSS FUNGSIONAL MAP (CFM)

KODE : BLA 06. 01 CFM 01

NAMA : Pengawasan Penggunaan Sarana Pertanian

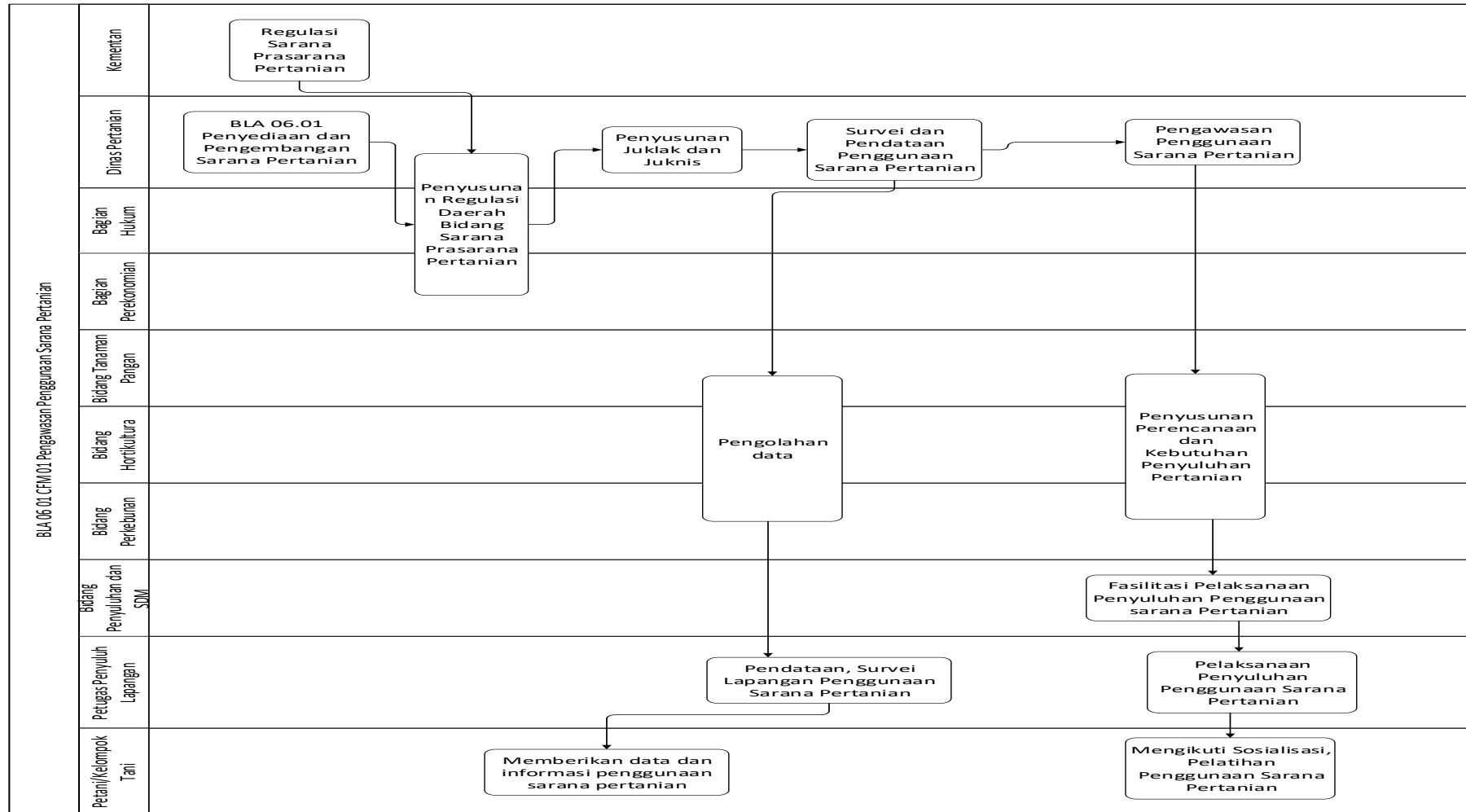



PETA LINTAS FUNGSI/ CROSS FUNGSIONAL MAP (CFM)

KODE : BLA 06. 01 CFM 02

NAMA : Pengelolaan Sumber Daya Genetik (SDG) Hewan, Tumbuhan dan Mikro Organisme

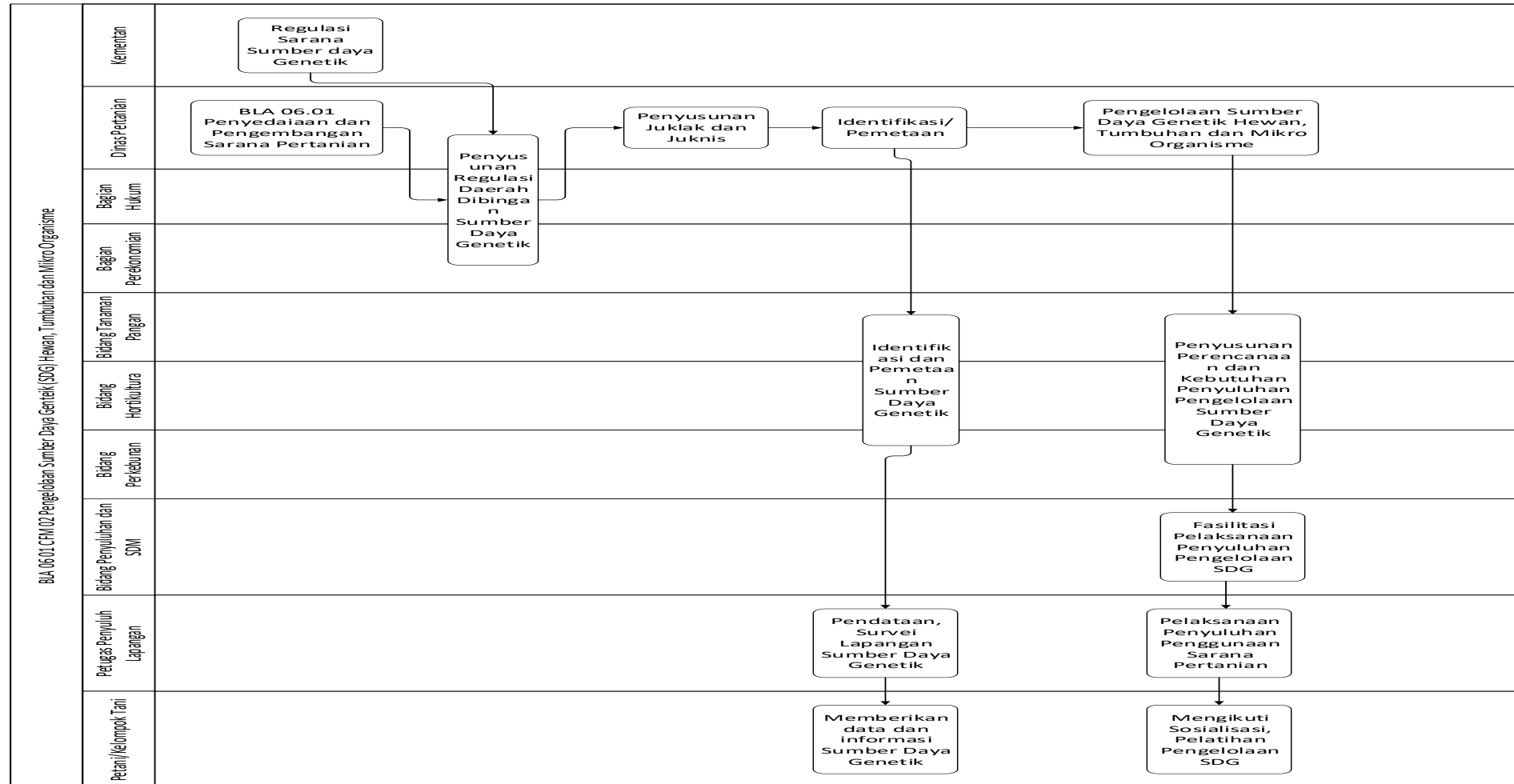



PETA LINTAS FUNGSI/ CROSS FUNGSIONAL MAP (CFM)

KODE : BLA 06. 01 CFM 03

NAMA : Peningkatan Mutu dan Peredaran Bibit/ Benih Ternak dan Tanaman Pakan Ternak

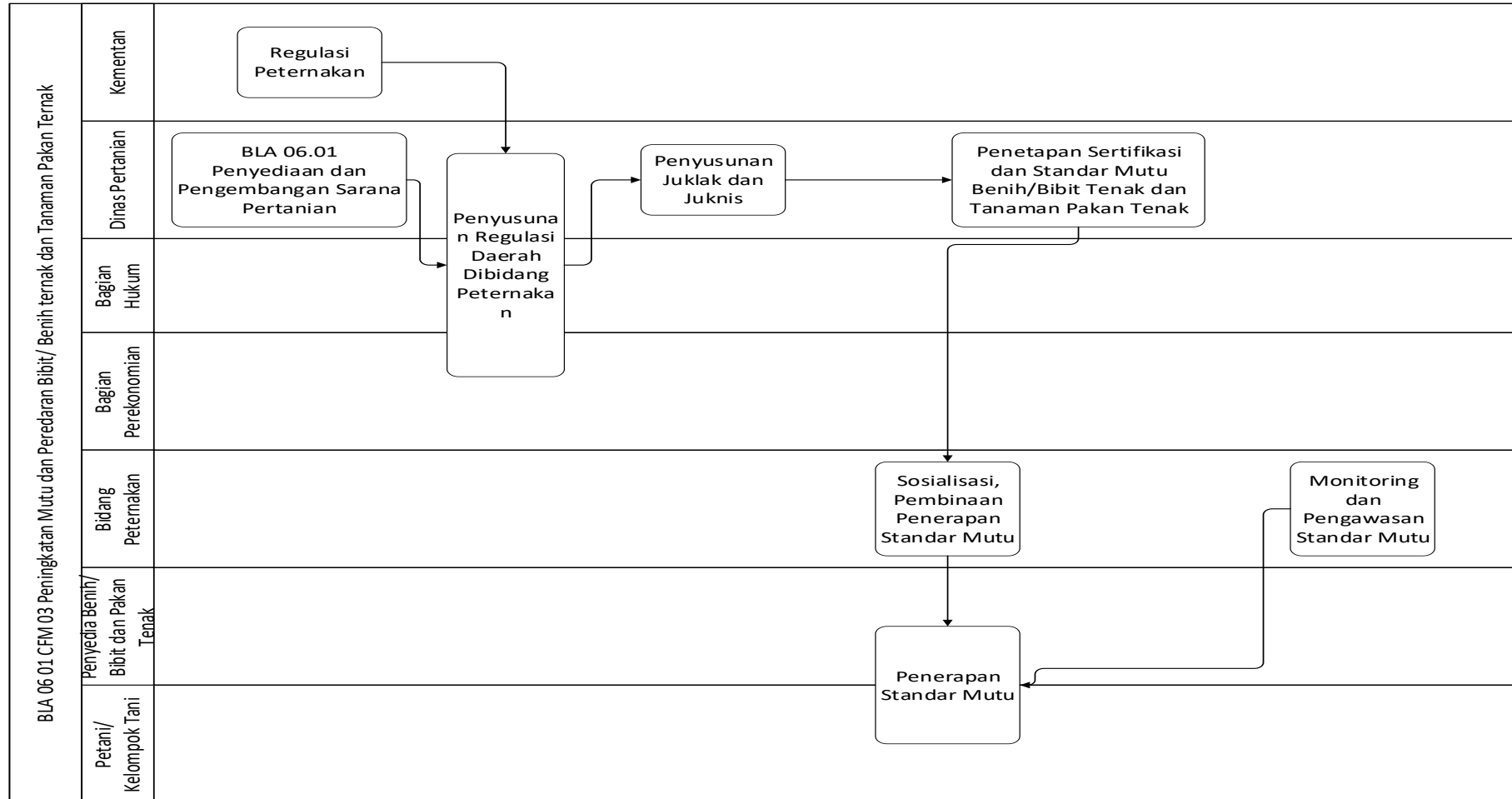



PETA LINTAS FUNGSI/ CROSS FUNGSIONAL MAP (CFM)

KODE : BLA 06. 01 CFM 04

NAMA : Pengendalian dan Pengawasan Penyediaan Bibit/Benih Ternak dan Pakan Ternak

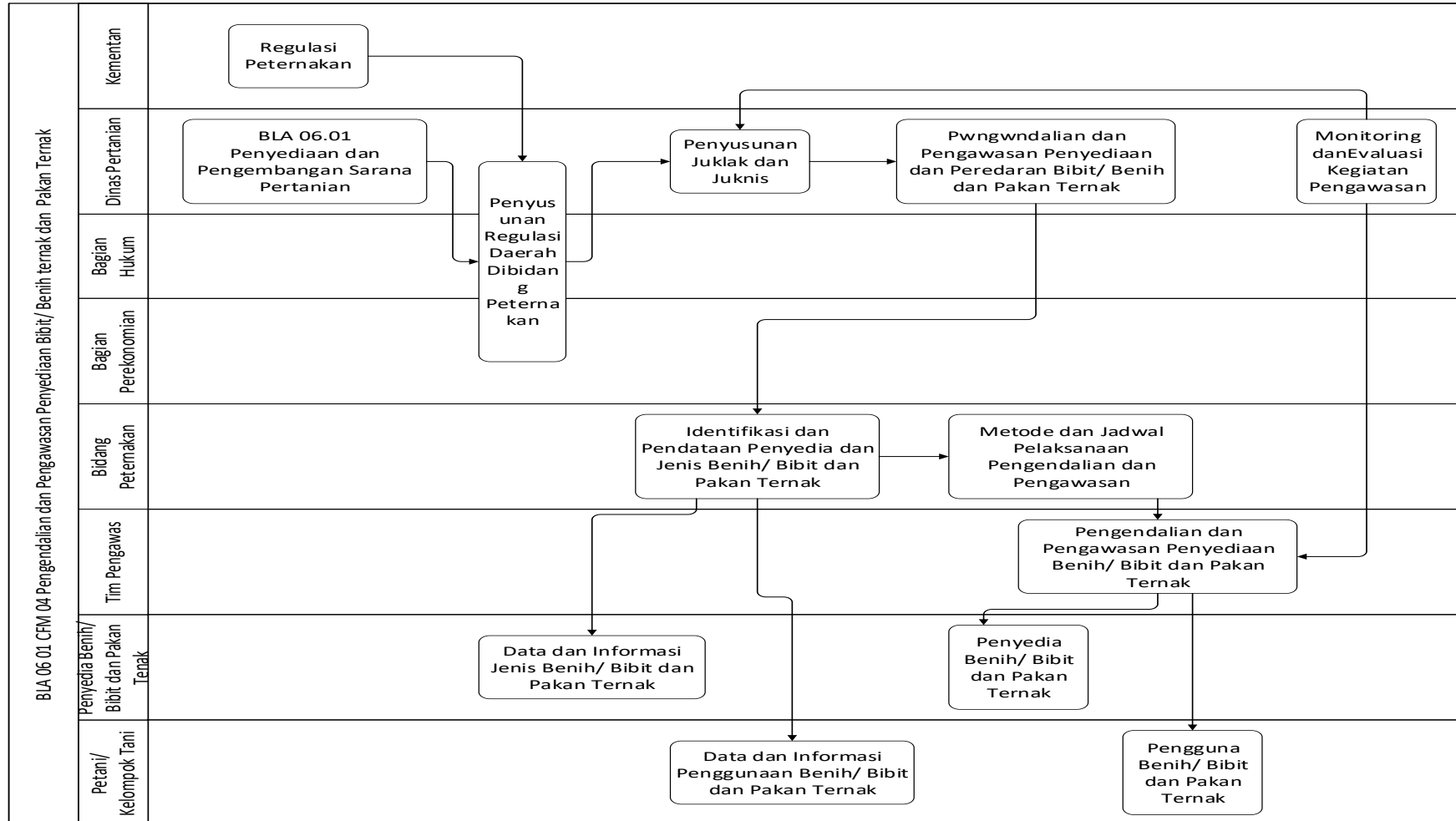



PETA LINTAS FUNGSI/ CROSS FUNGSIONAL MAP (CFM)

KODE : BLA 06. 01 CFM 05

NAMA : Penyediaan Bibit/Benih Ternak dan Pakan Ternak

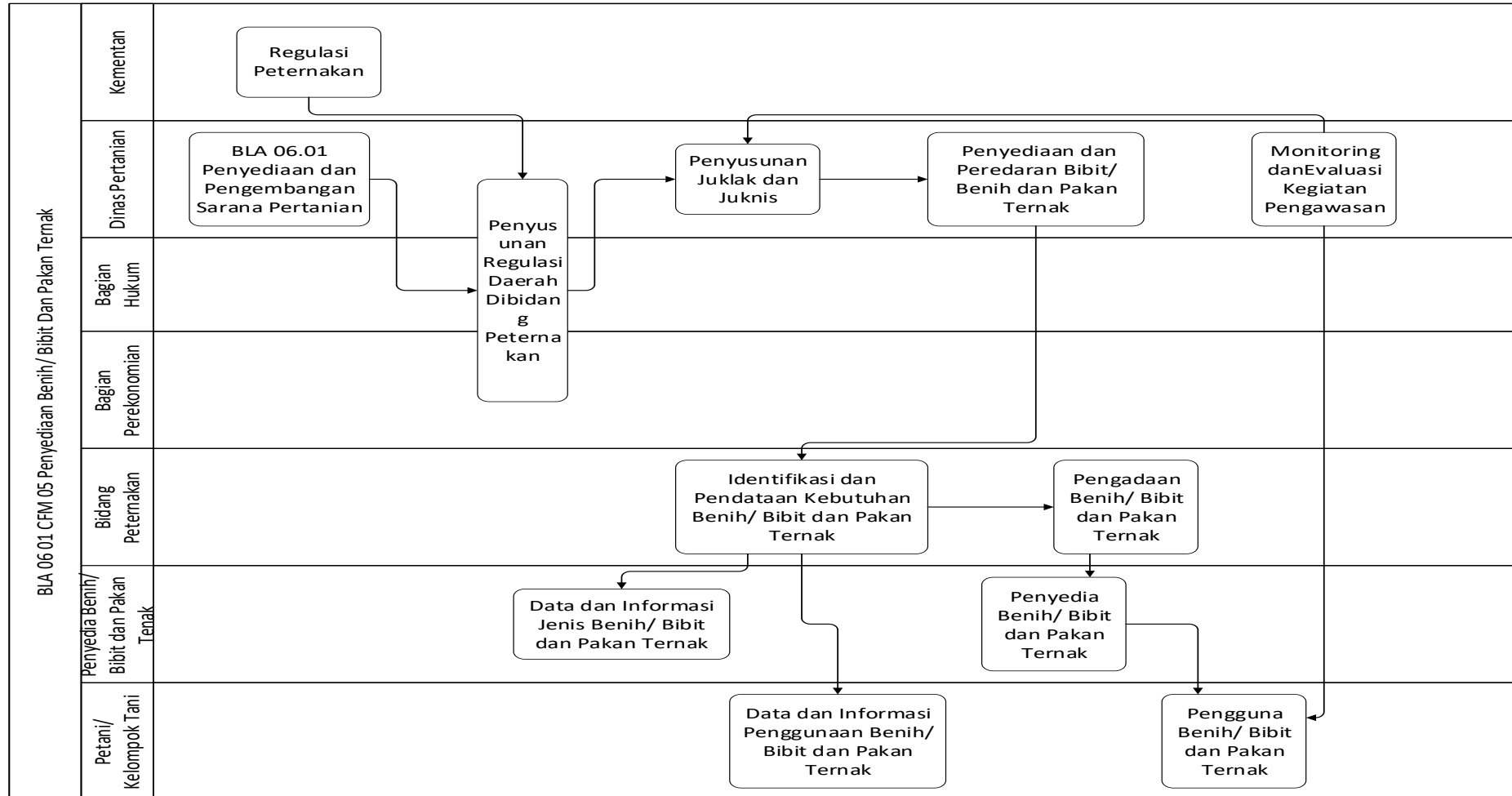



PETA LINTAS FUNGSI/ CROSS FUNGSIONAL MAP (CFM)

KODE : BLA 06. 02 CFM 01
 NAMA : Penjaminan Kesehatan Hewan

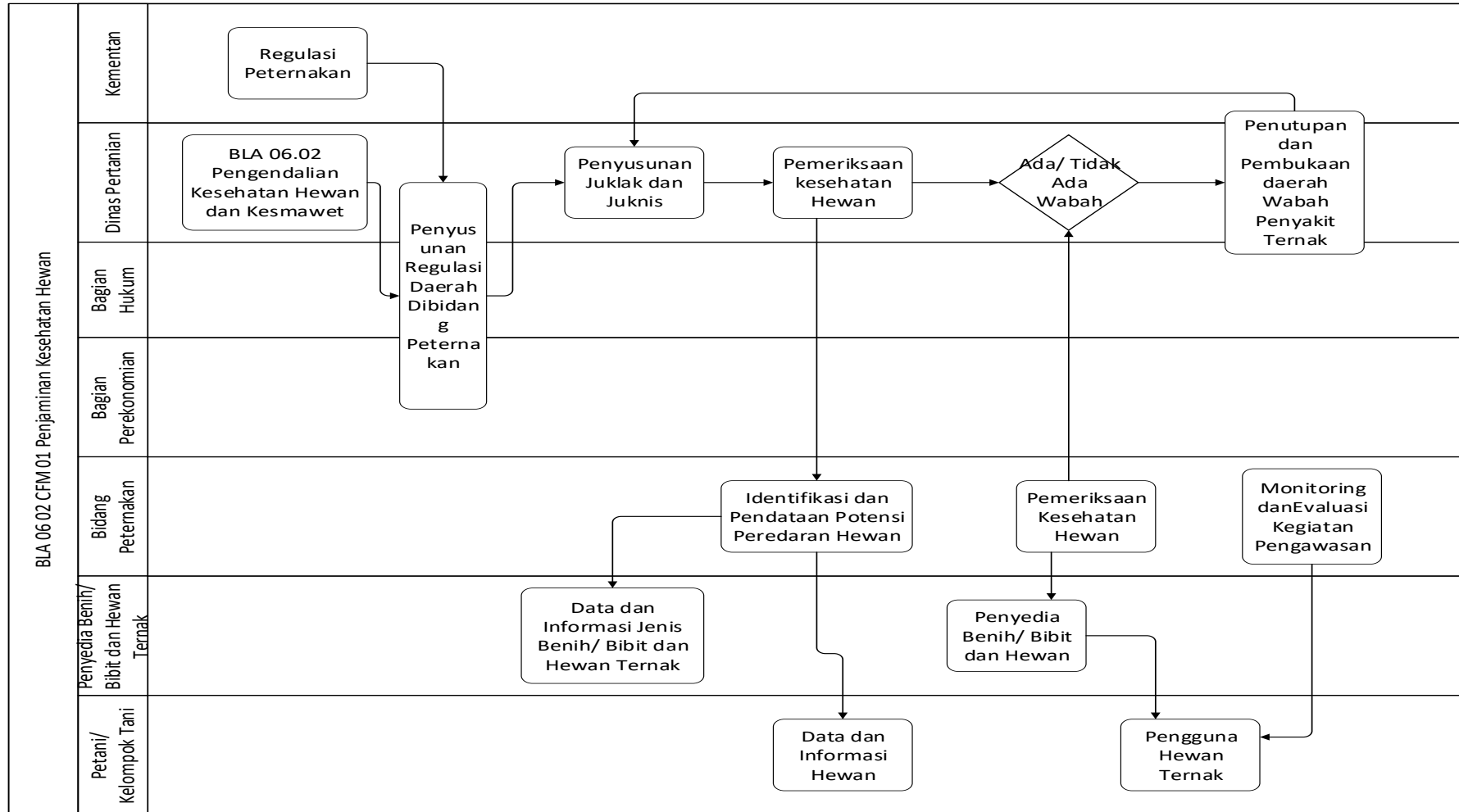



PETA LINTAS FUNGSI/ CROSS FUNGSIONAL MAP (CFM)

KODE : BLA 06. 02 CFM 02

NAMA : Pengawasan Pemasukan dan Pengeluaran Hewan dan Produk Hewan

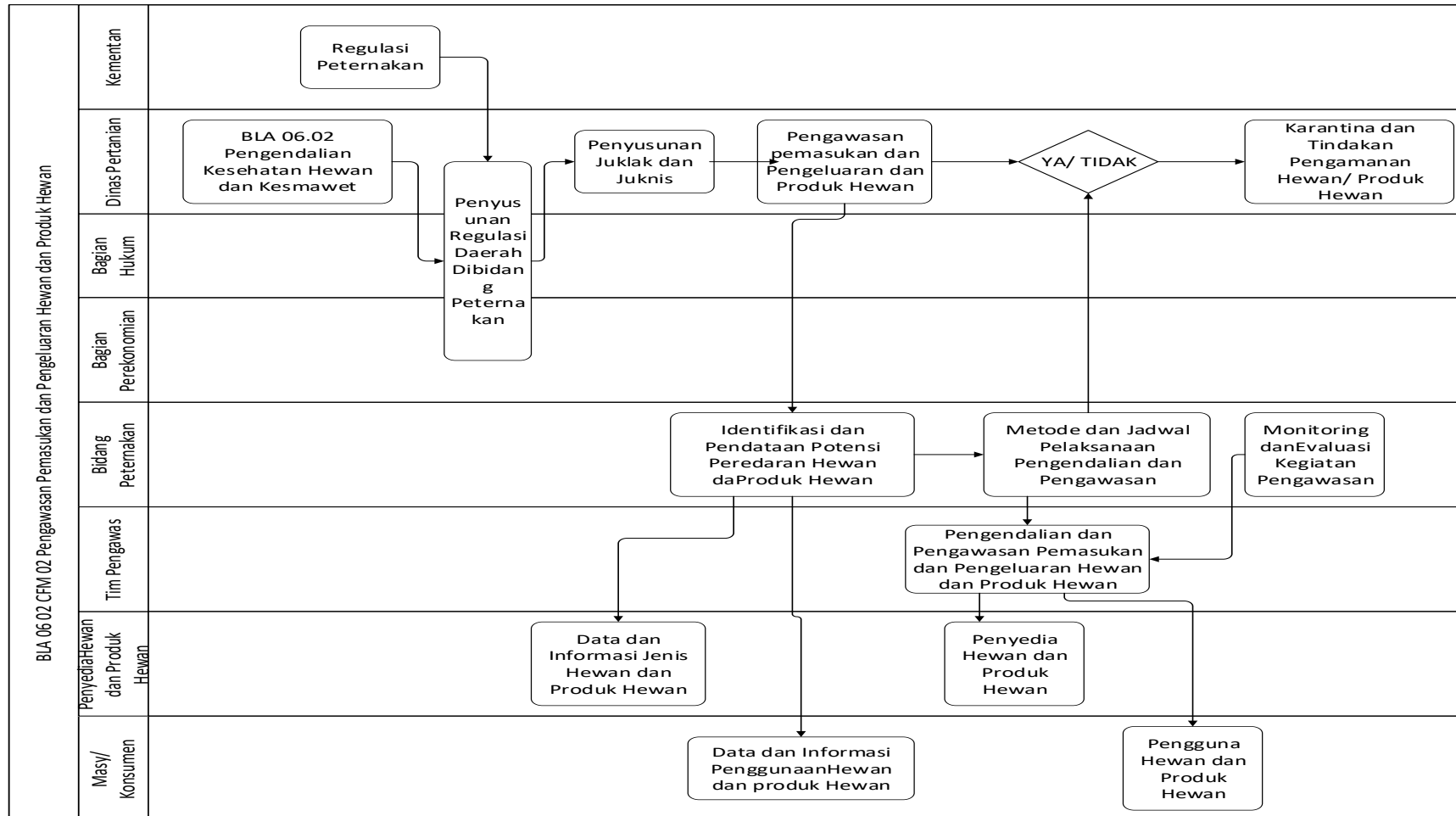



PETA LINTAS FUNGSI/ CROSS FUNGSIONAL MAP (CFM)

KODE : BLA 06. 02 CFM 03

NAMA : Pengelolaan Pelayanan Jasa Laboratorium dan Jasa Medik Veteriner

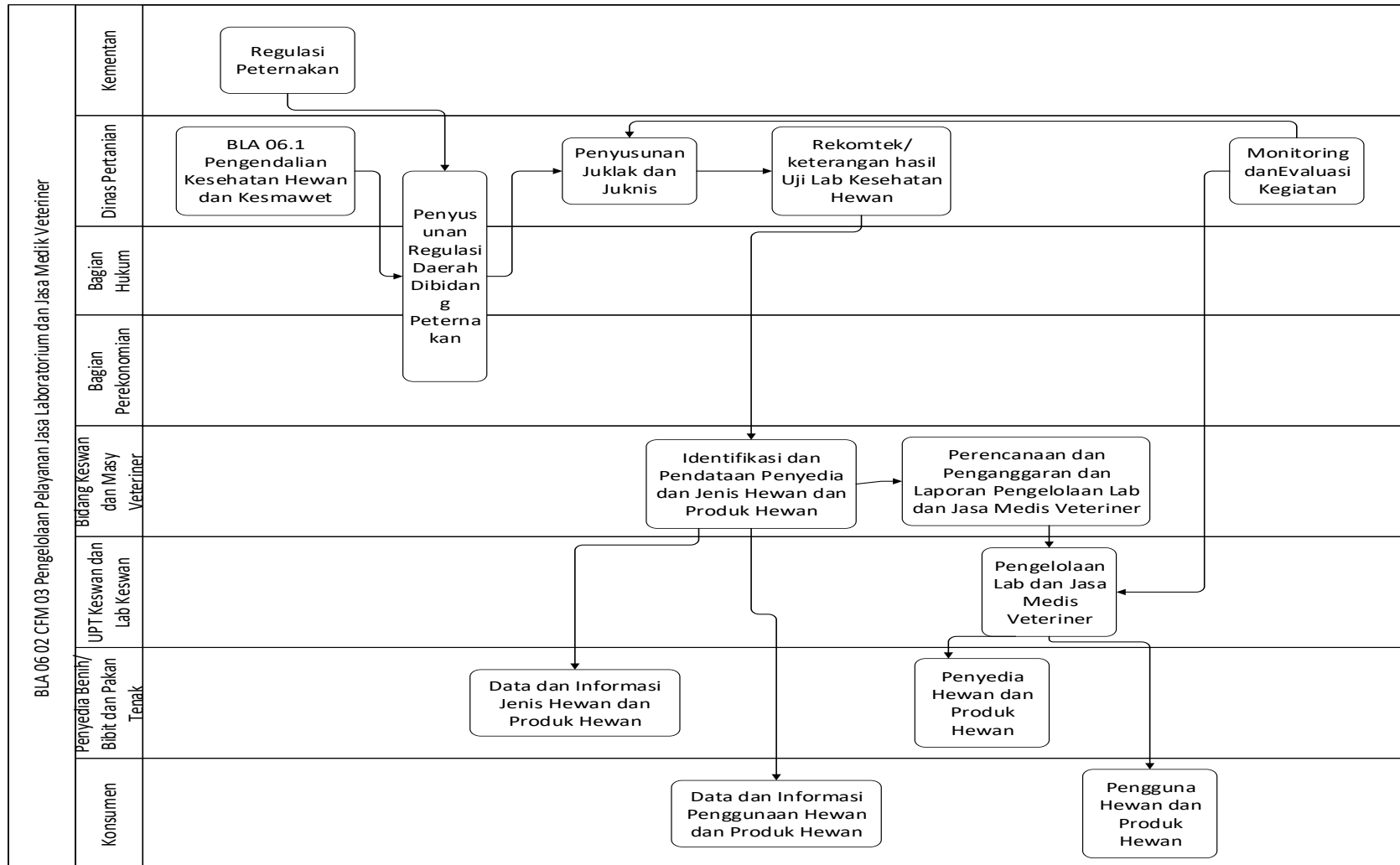



PETA LINTAS FUNGSI/ CROSS FUNGSIONAL MAP (CFM)

KODE : BLA 06. 02 CFM 04

NAMA : Penerapan dan Pengawasan Persyaratan Teknis Kesehatan Masyarakat Veteriner

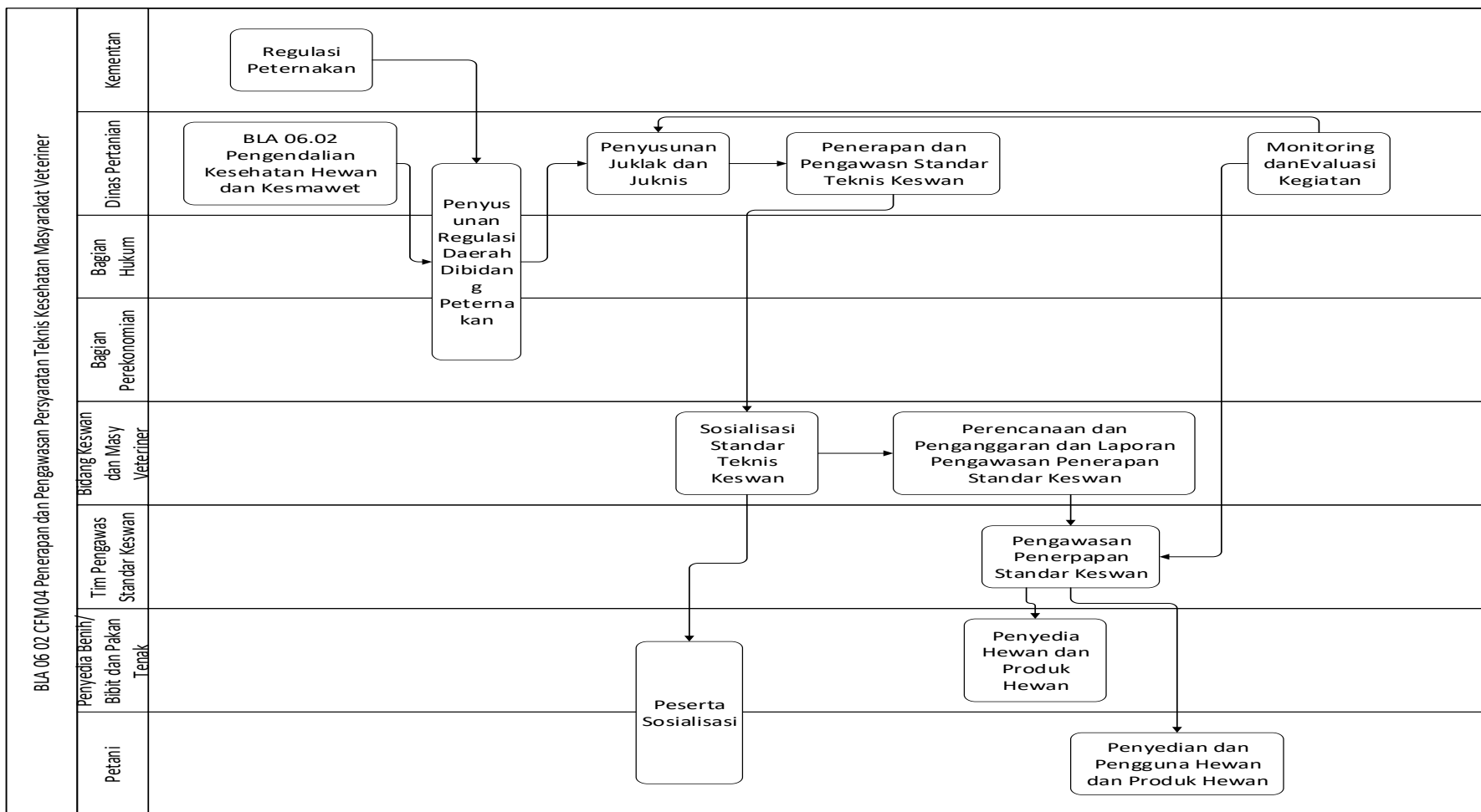



PETA LINTAS FUNGSI/ CROSS FUNGSIONAL MAP (CFM)

KODE : BLA 06. 03 CFM 01

NAMA : Pengendalian dan Penanggulangan Bencana Pertanian

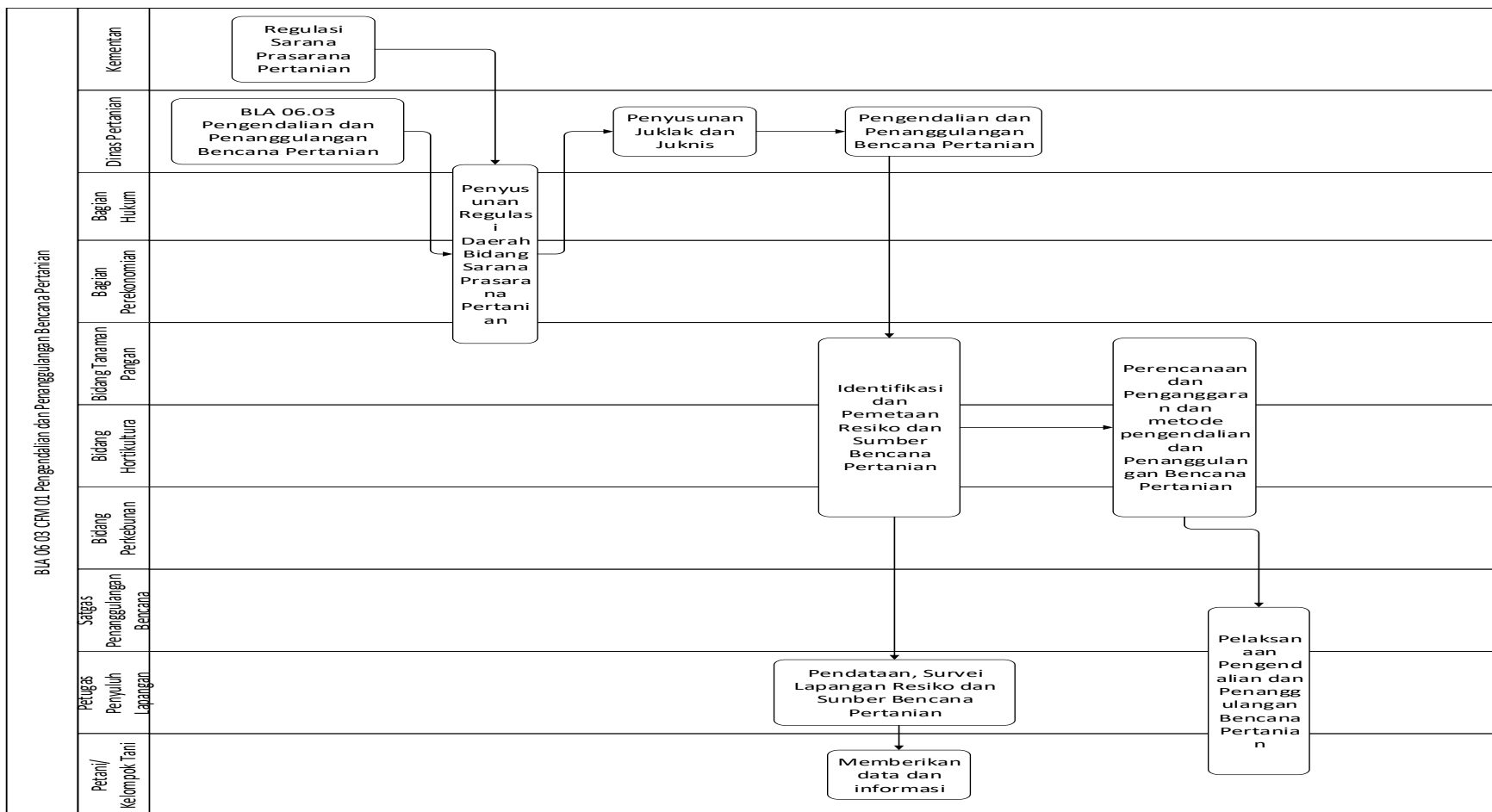



PETA LINTAS FUNGSI/ CROSS FUNGSIONAL MAP (CFM)

KODE : BLA 06. 04 CFM 01
 NAMA : Pelaksanaan Penyuluhan Pertanian Pertanian

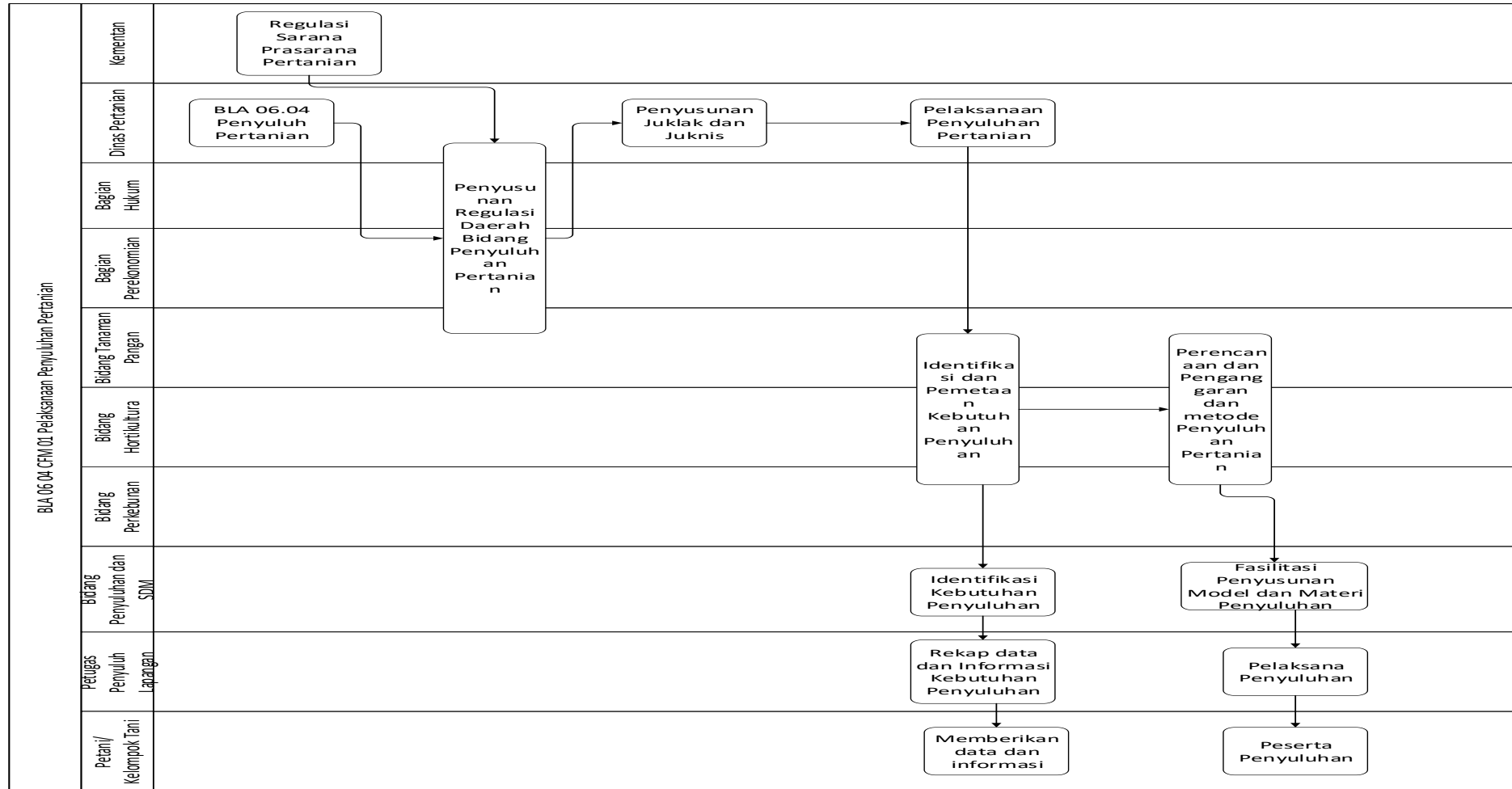



PETA LINTAS FUNGSI/ CROSS FUNGSIONAL MAP (CFM)

KODE : BLA 06. 05 CFM 01

NAMA : Pengelolaan Penangkapan Ikan di Wilayah Sungai, Wadukdan Genangan Air

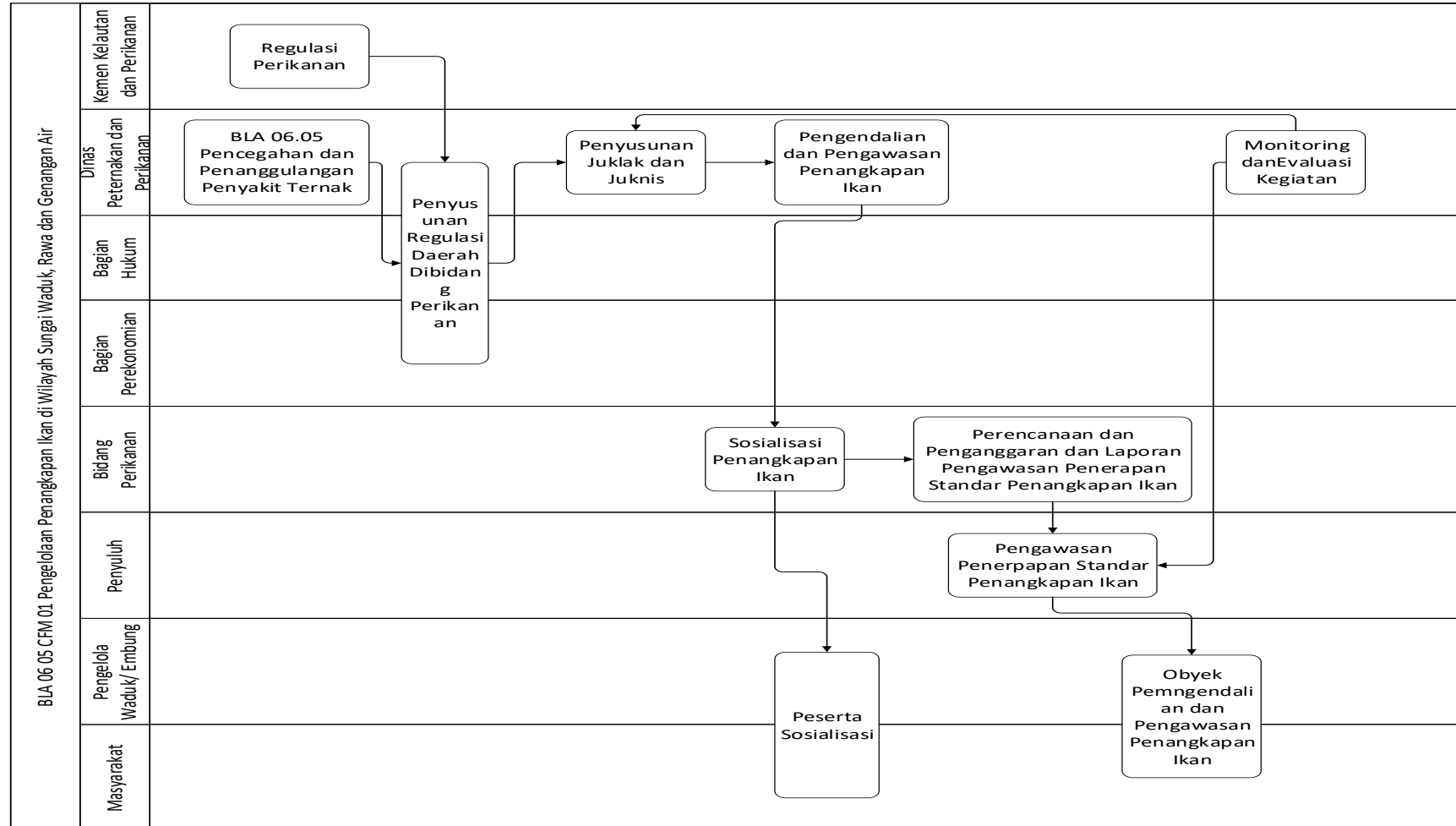



PETA LINTAS FUNGSI/ CROSS FUNGSIONAL MAP (CFM)

KODE : BLA 06. 06 CFM 01

NAMA : Penerbitan ijin Usaha Perikanan di Bidang Pembudidayaan Ikan

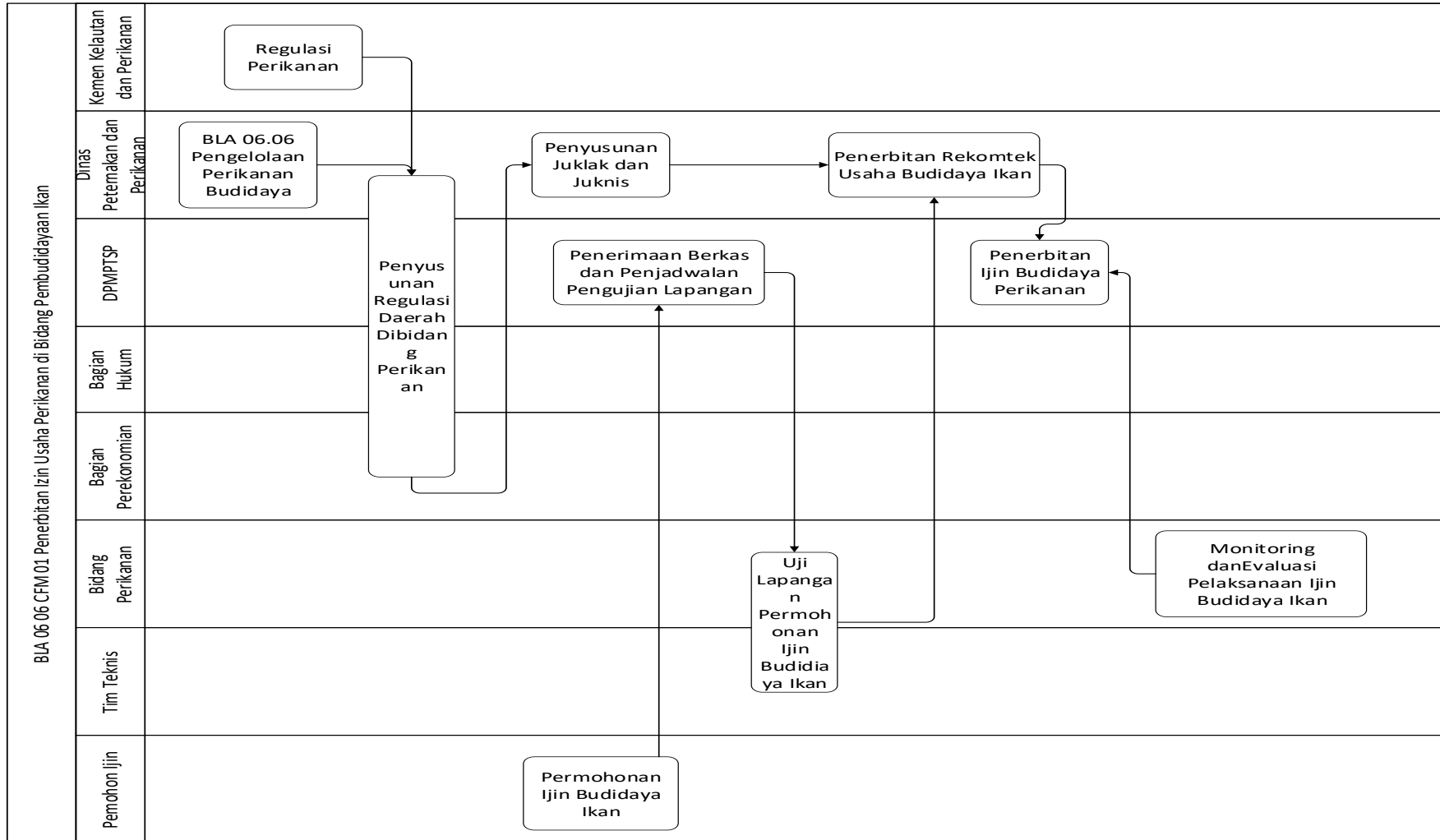



PETA LINTAS FUNGSI/ CROSS FUNGSIONAL MAP (CFM)

KODE : BLA 06. 06 CFM 02

NAMA : Pemberdayaan Pembudidaya Ikan

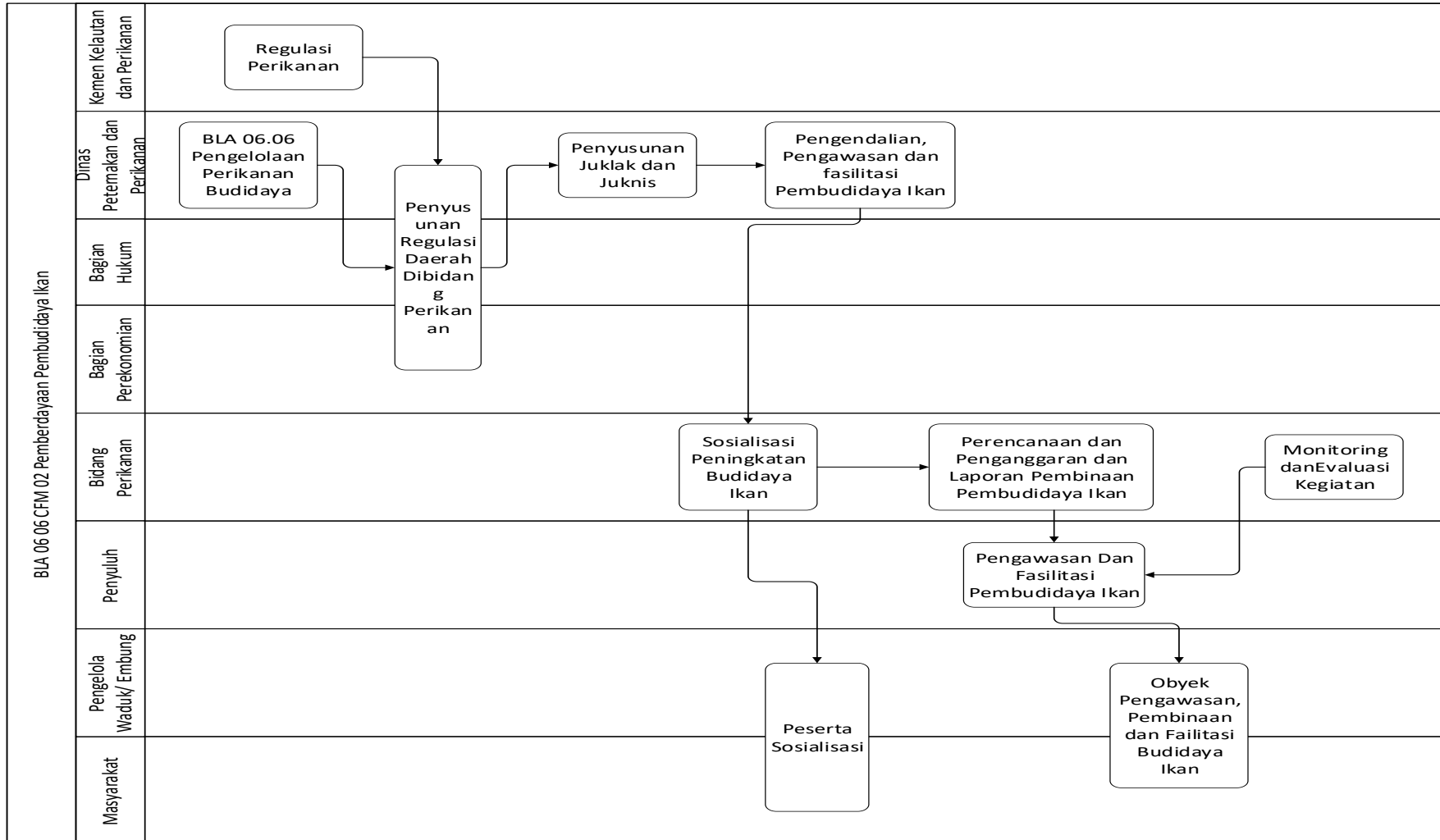



PETA LINTAS FUNGSI/ CROSS FUNGSIONAL MAP (CFM)

KODE : BLA 06. 07 CFM 02

NAMA : Penyediaan dan Penyaluran Bahan Baku Industri Pengolahan Ikan

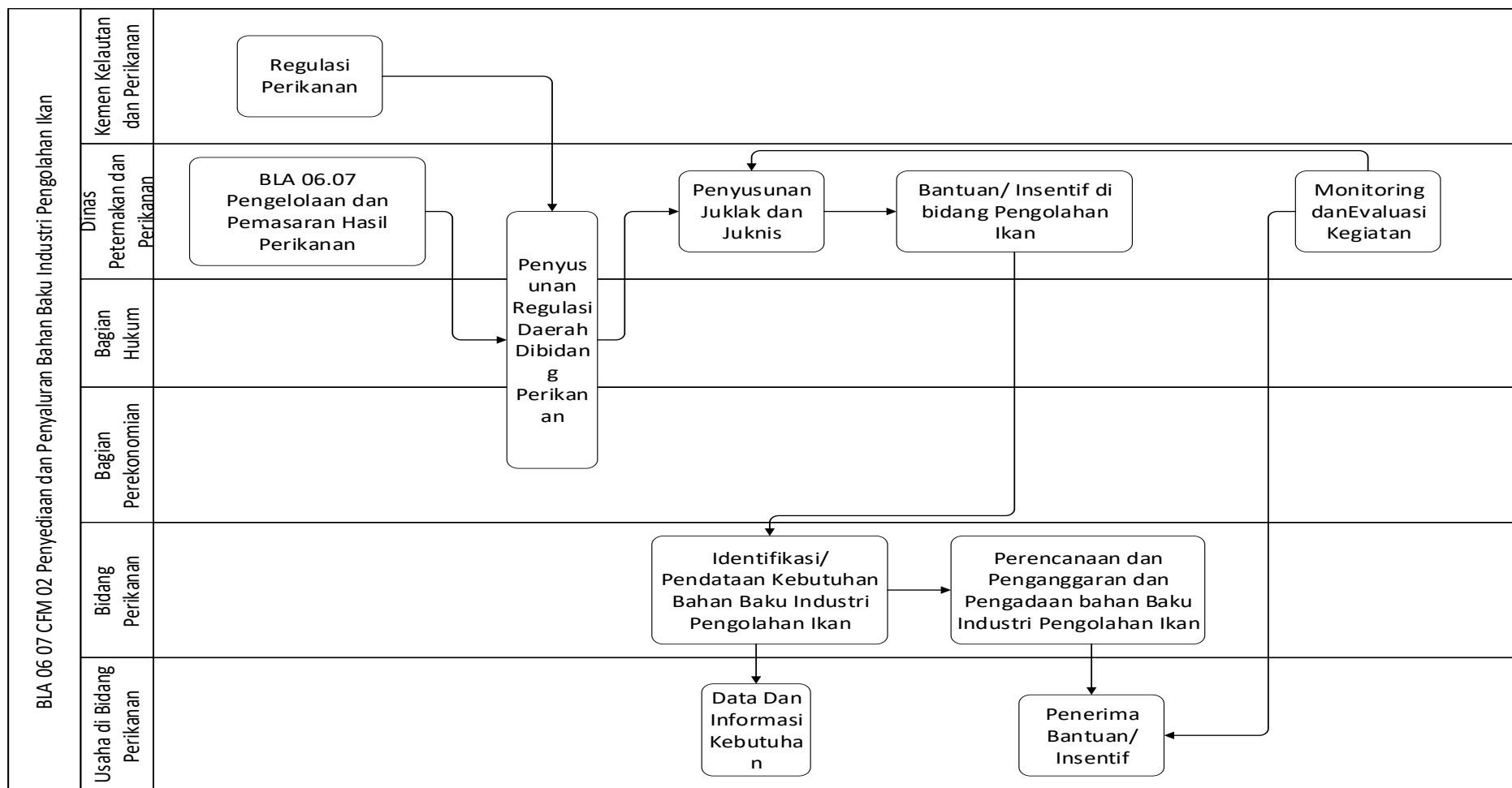



PETA LINTAS FUNGSI/ CROSS FUNGSIONAL MAP (CFM)

KODE : BLA 07. 01 CFM 01

NAMA : Penyusunan dan Evaluasi Rencana Pembangunan Industri

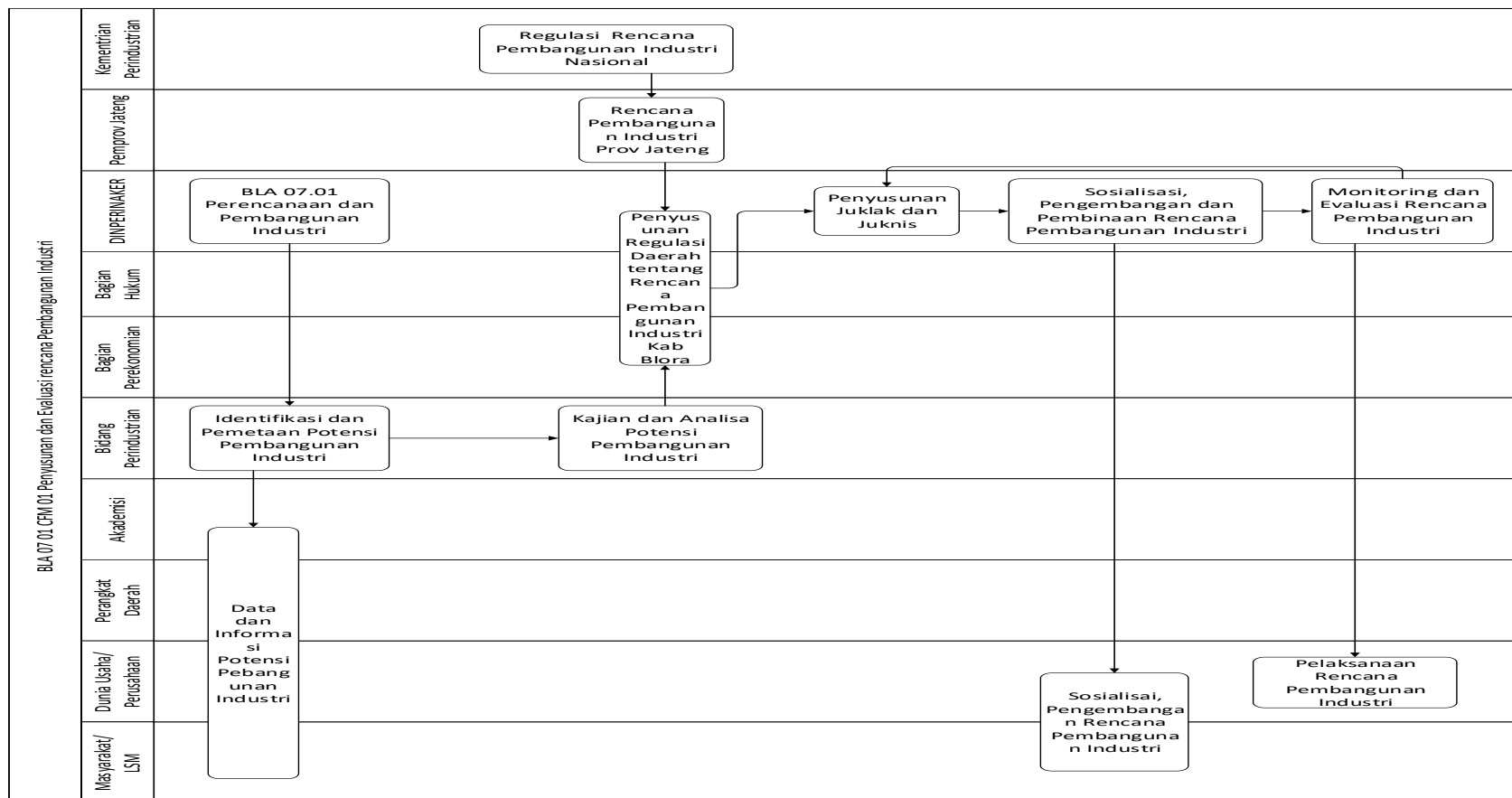



PETA LINTAS FUNGSI/ CROSS FUNGSIONAL MAP (CFM)

KODE : BLA 07. 01 CFM 02
 NAMA : Penyediaan Informasi Industri

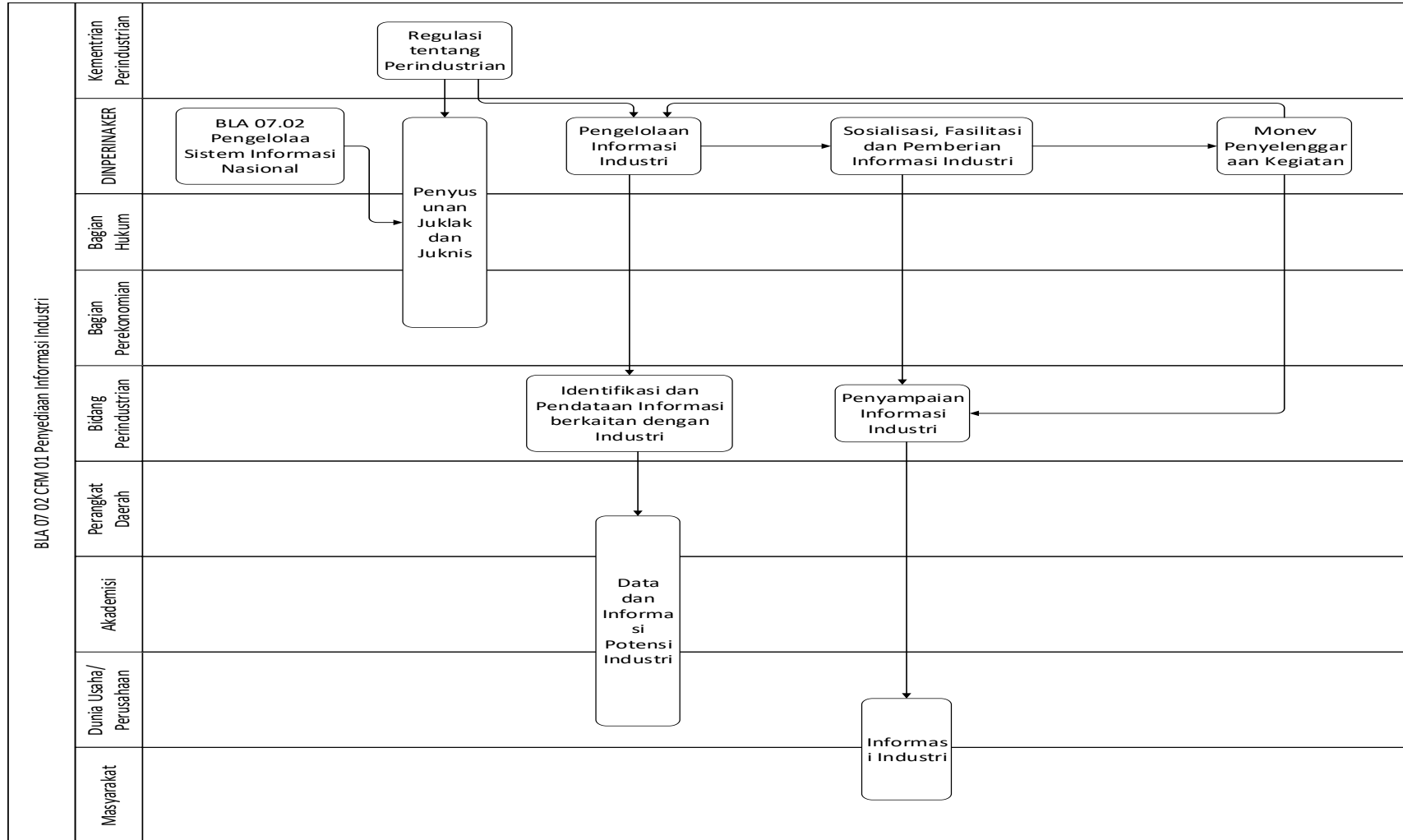



PETA LINTAS FUNGSI/ CROSS FUNGSIONAL MAP (CFM)

KODE : BLA 08. 01 CFM 01

NAMA : Pembangunan dan Pengelolaan Sarana Distribusi Perdagangan

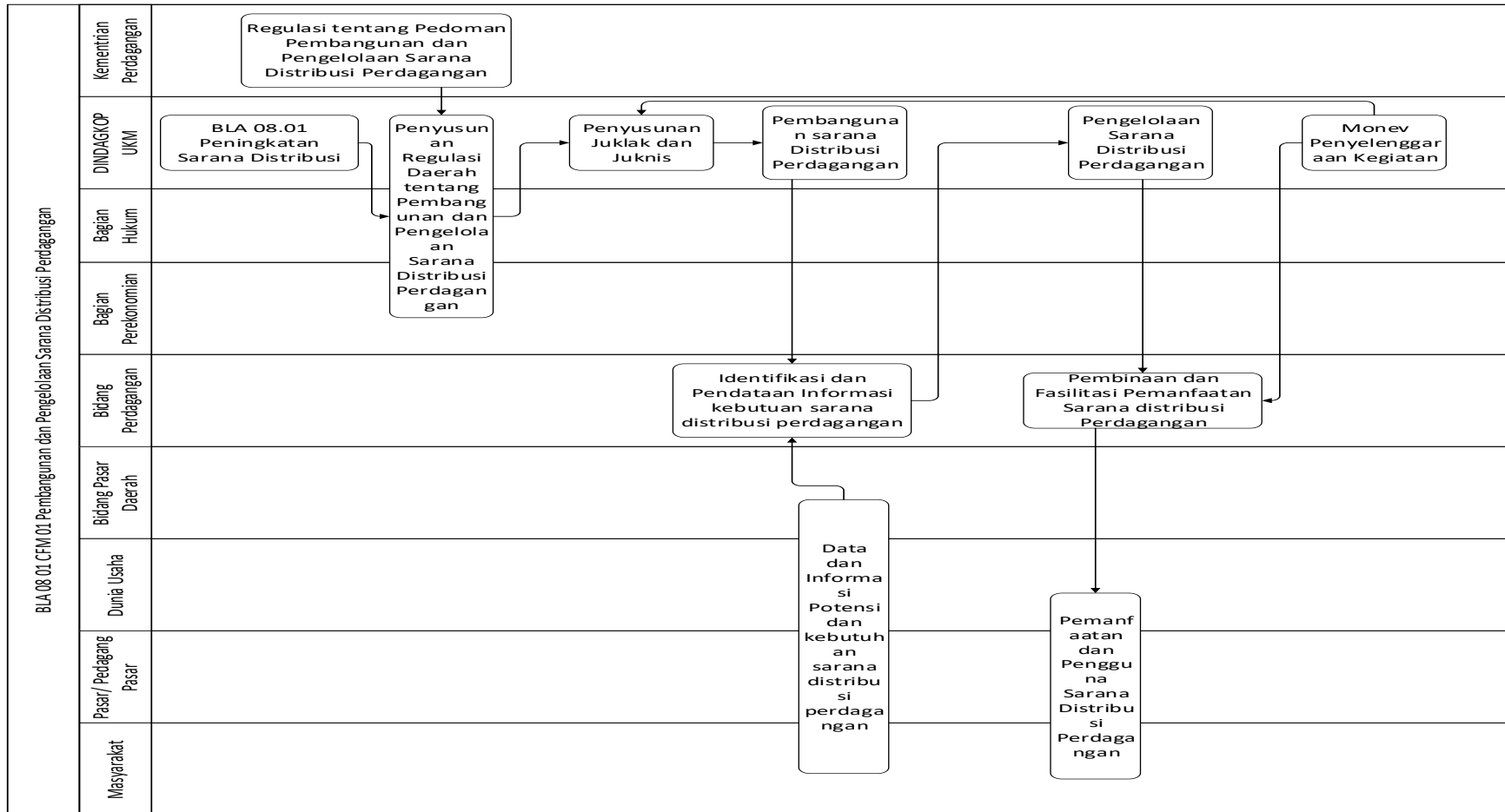



PETA LINTAS FUNGSI/ CROSS FUNGSIONAL MAP (CFM)

KODE : BLA 08.01 CFM 02

NAMA : Pembinaan Terhadap Pengelola Sarana Distribusi Perdagangan

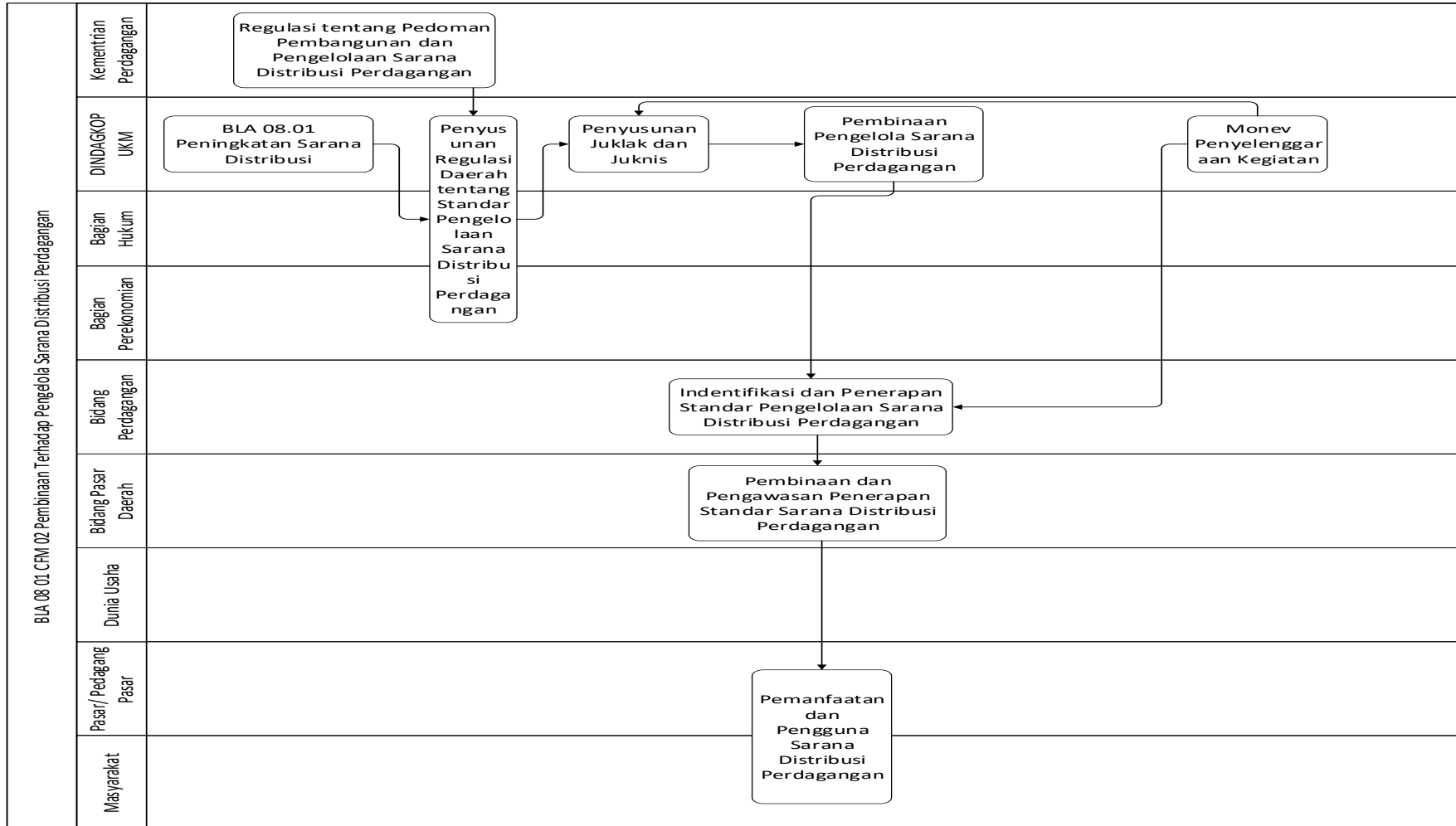



PETA LINTAS FUNGSI/ CROSS FUNGSIONAL MAP (CFM)

KODE : BLA 08.02 CFM 01

NAMA : Menjamin Ketersediaan Kebutuhan Pokok dan Barang Penting

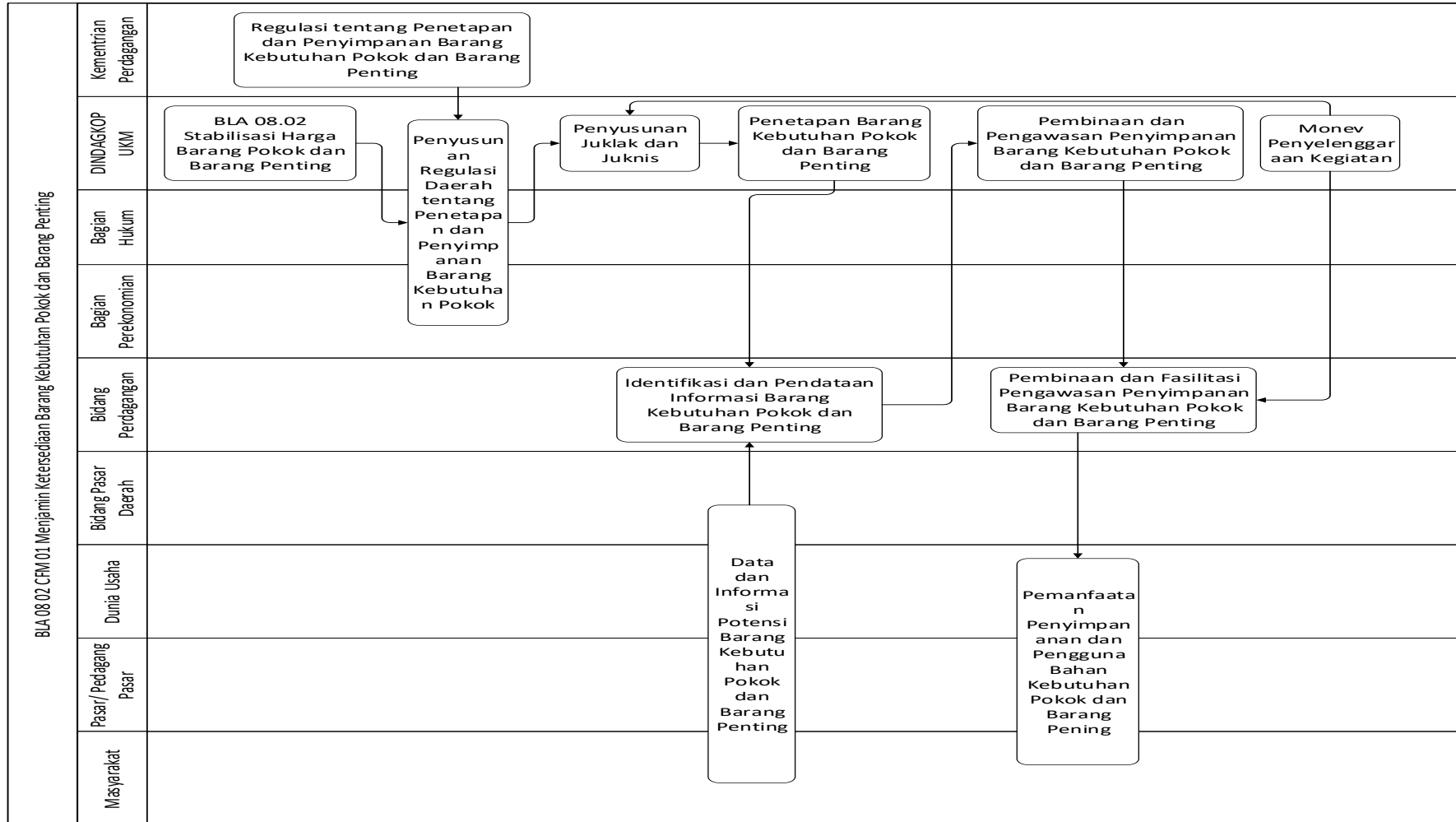



PETA LINTAS FUNGSI/ CROSS FUNGSIONAL MAP (CFM)

KODE : BLA 08.02 CFM 02

NAMA : Pengendalian Harga, Stok Barang Kebutuhan Pokok

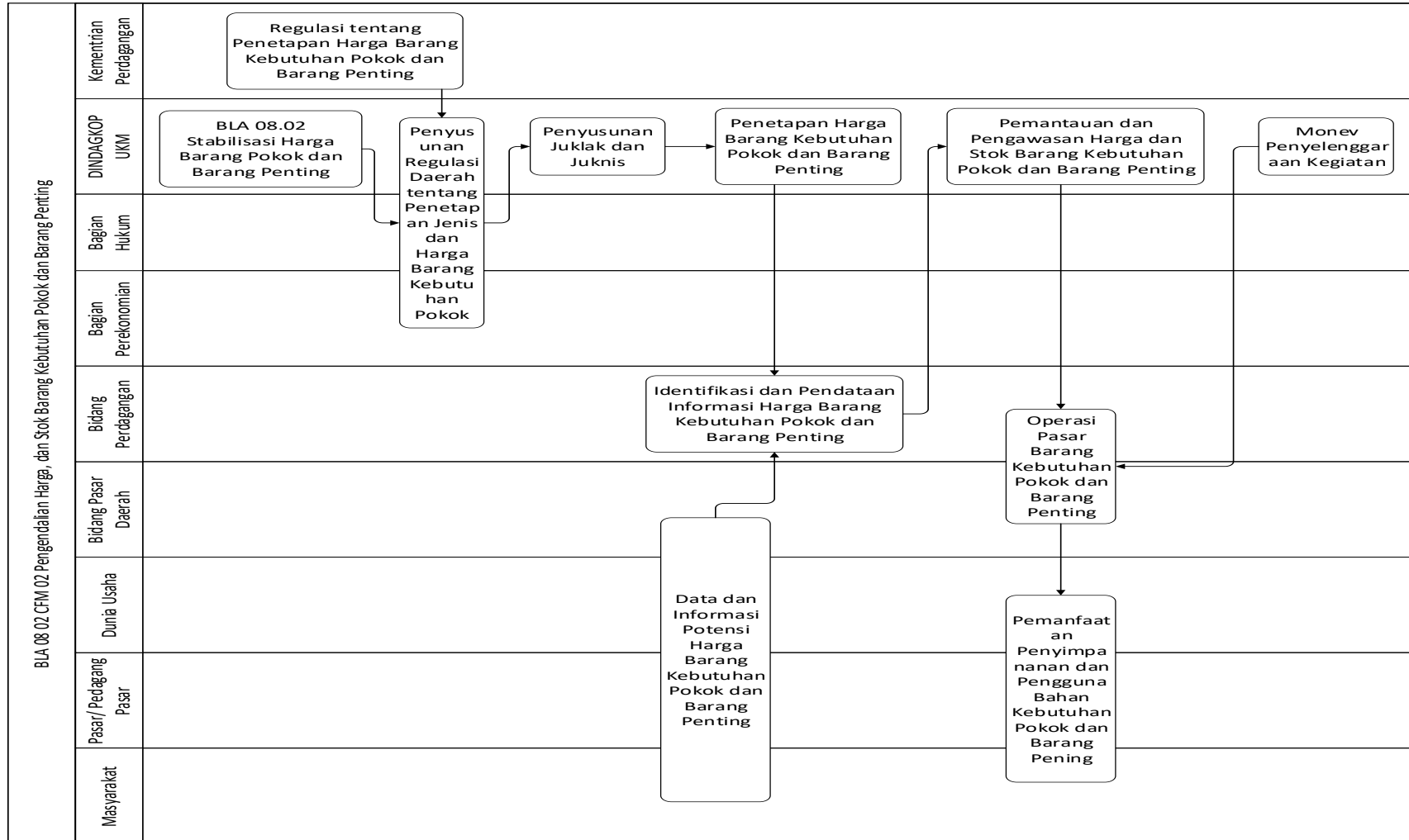



PETA LINTAS FUNGSI/ CROSS FUNGSIONAL MAP (CFM)

KODE : BLA 08. 02 CFM 03
NAMA : Pengawasan Pupuk dan Pestisida Bersubsidi

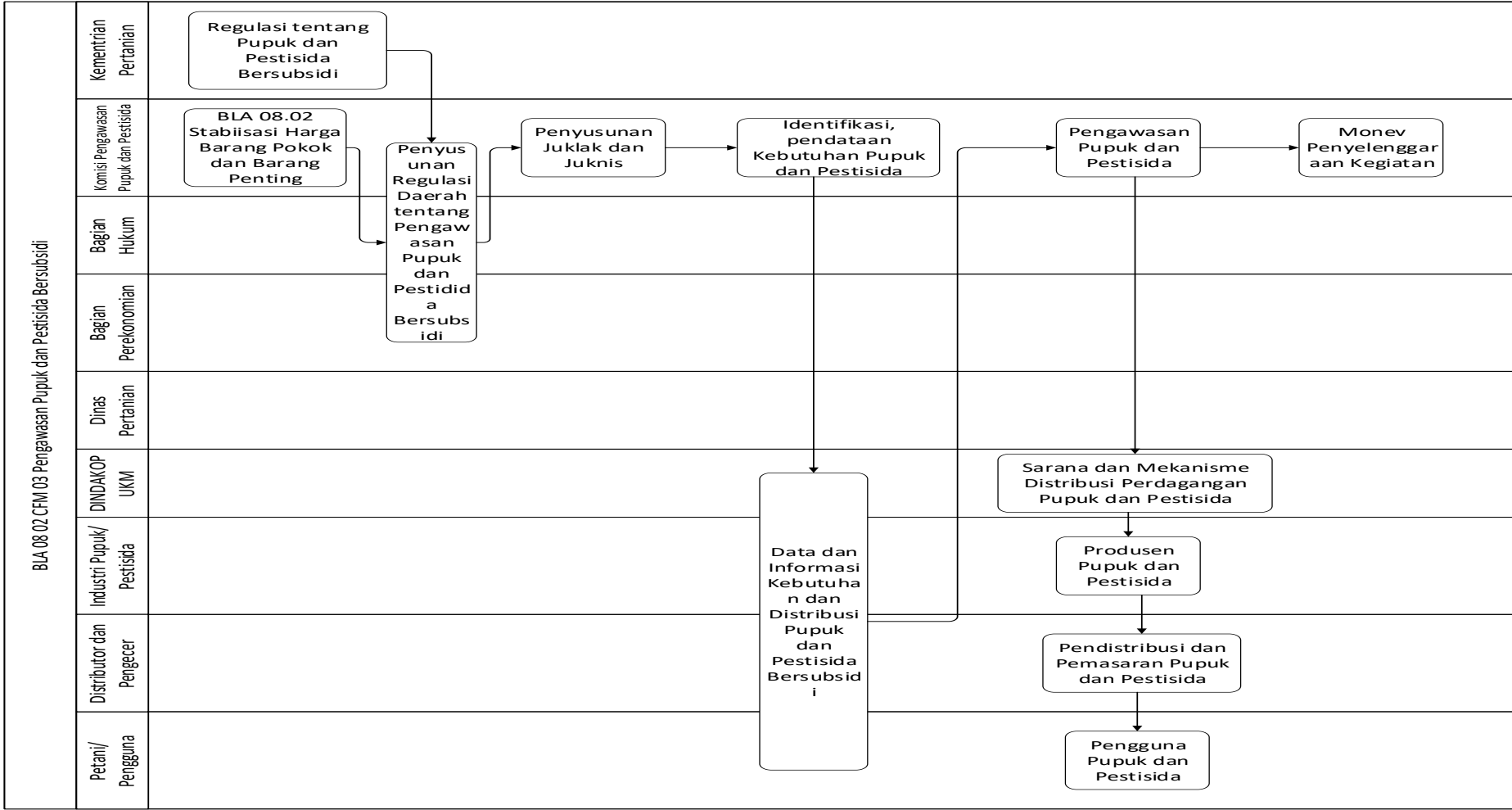

PETA LINTAS FUNGSI/ CROSS FUNGSIONAL MAP (CFM)

KODE : BLA 08. 03 CFM 01
 NAMA : Penyelenggaraan Promosi dan Misi Dagang

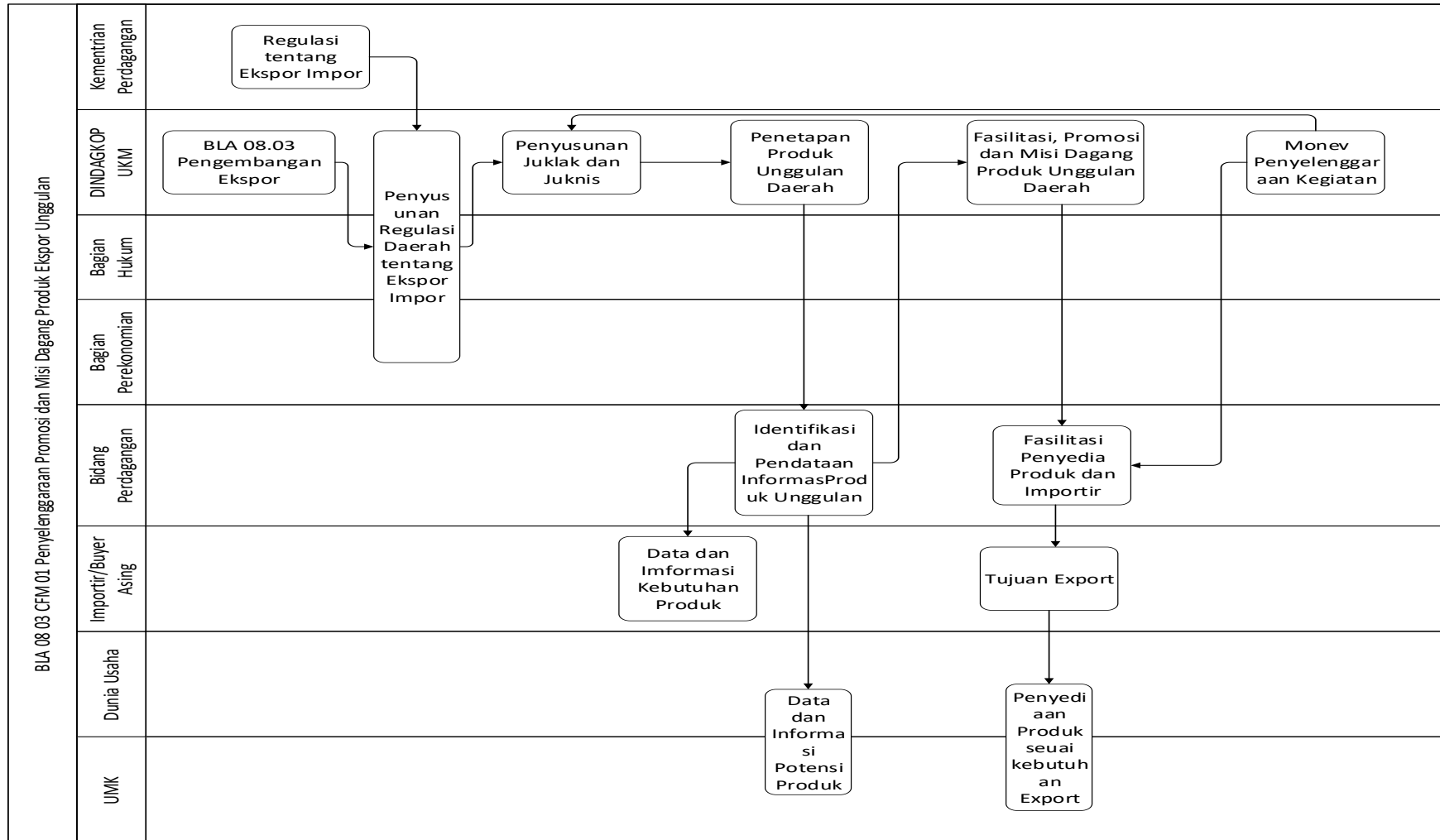

PETA LINTAS FUNGSI/ CROSS FUNGSIONAL MAP (CFM)

KODE : BLA 08.04 CFM 01
 NAMA : Pelaksanaan Metrologi Legal

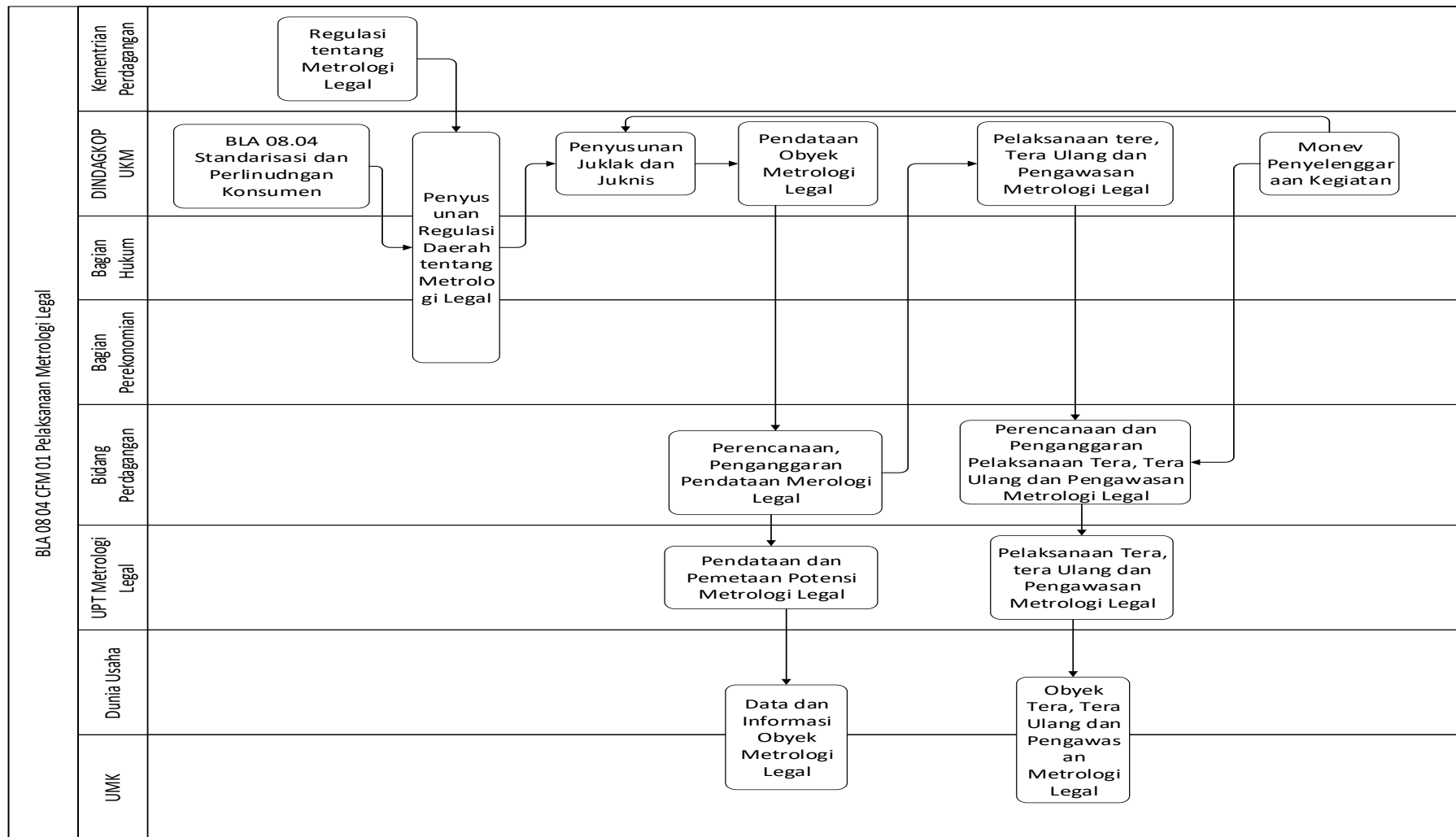

PETA LINTAS FUNGSI/ CROSS FUNGSIONAL MAP (CFM)

KODE : BLA 08. 05 CFM 01



NAMA : Pengembangan Usaha Mikro

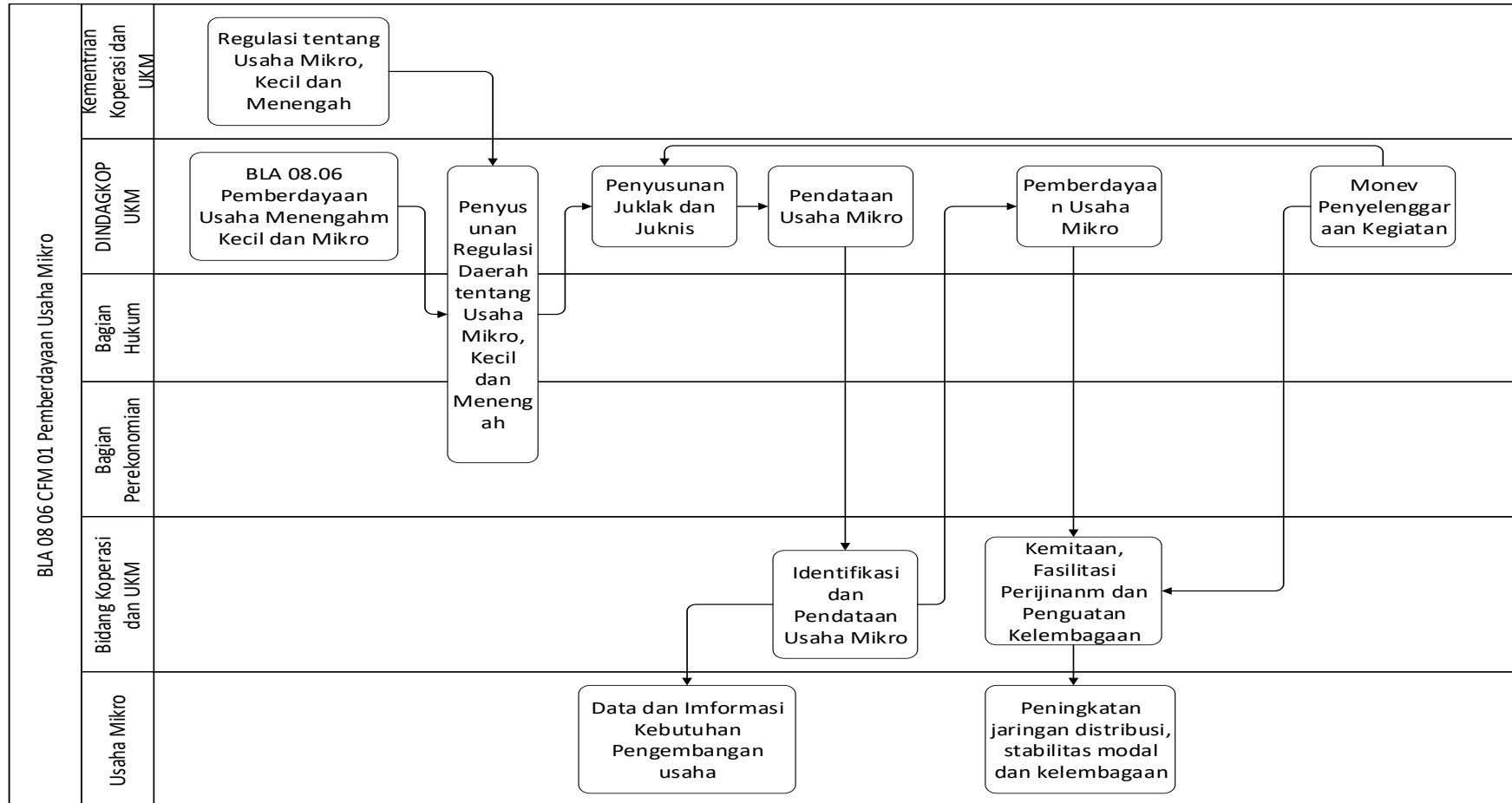



PETA LINTAS FUNGSI/ CROSS FUNGSIONAL MAP (CFM)

KODE : BLA 08.06 CFM 01
 NAMA : Pemberdayaan Usaha Mikro

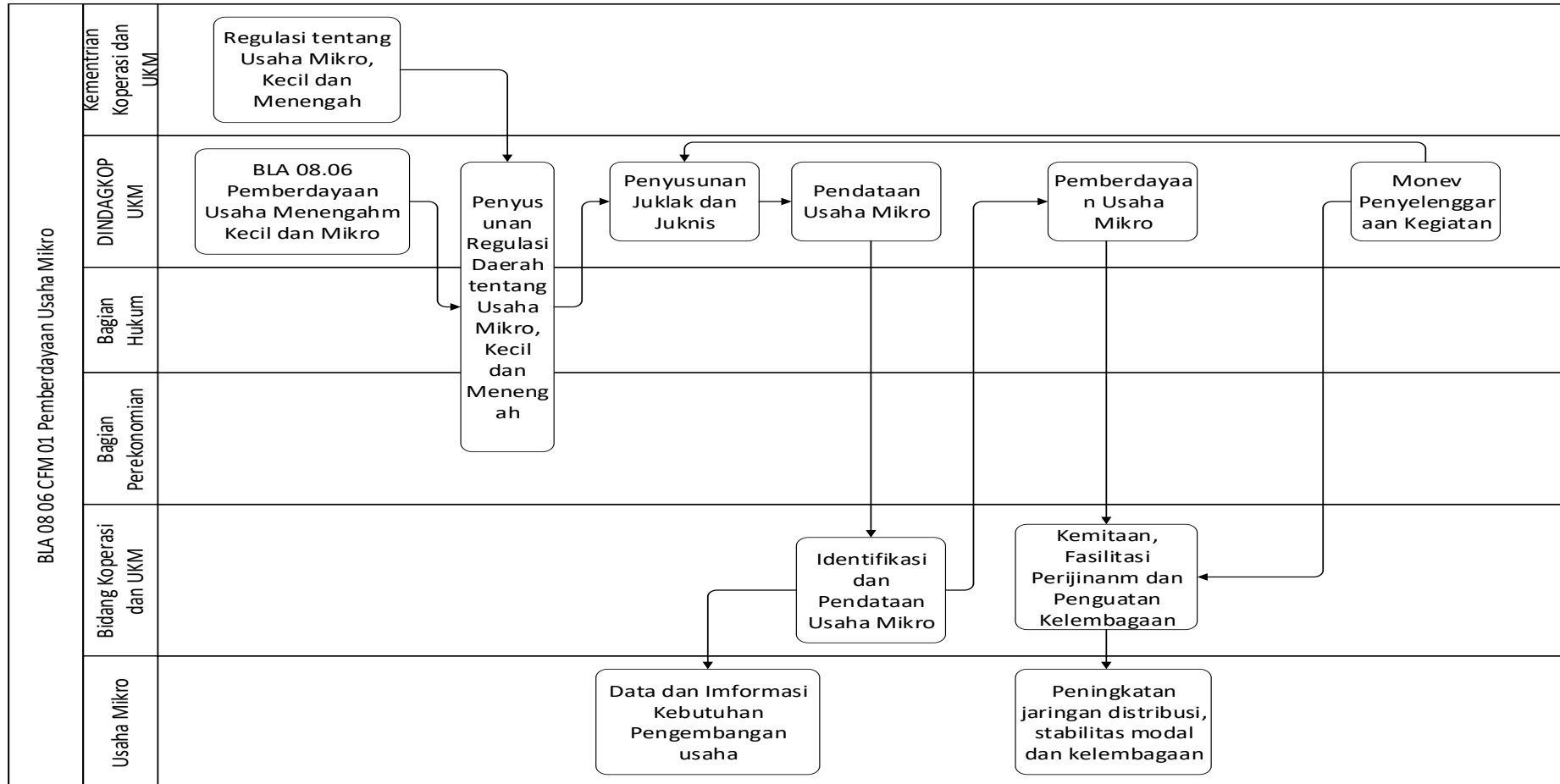



PETA LINTAS FUNGSI/ CROSS FUNGSIONAL MAP (CFM)

KODE : BLA 09. 01 CFM 01

NAMA : Penetapan Pemberian Fasilitas/Insentif di Bidang Penanaman Modal

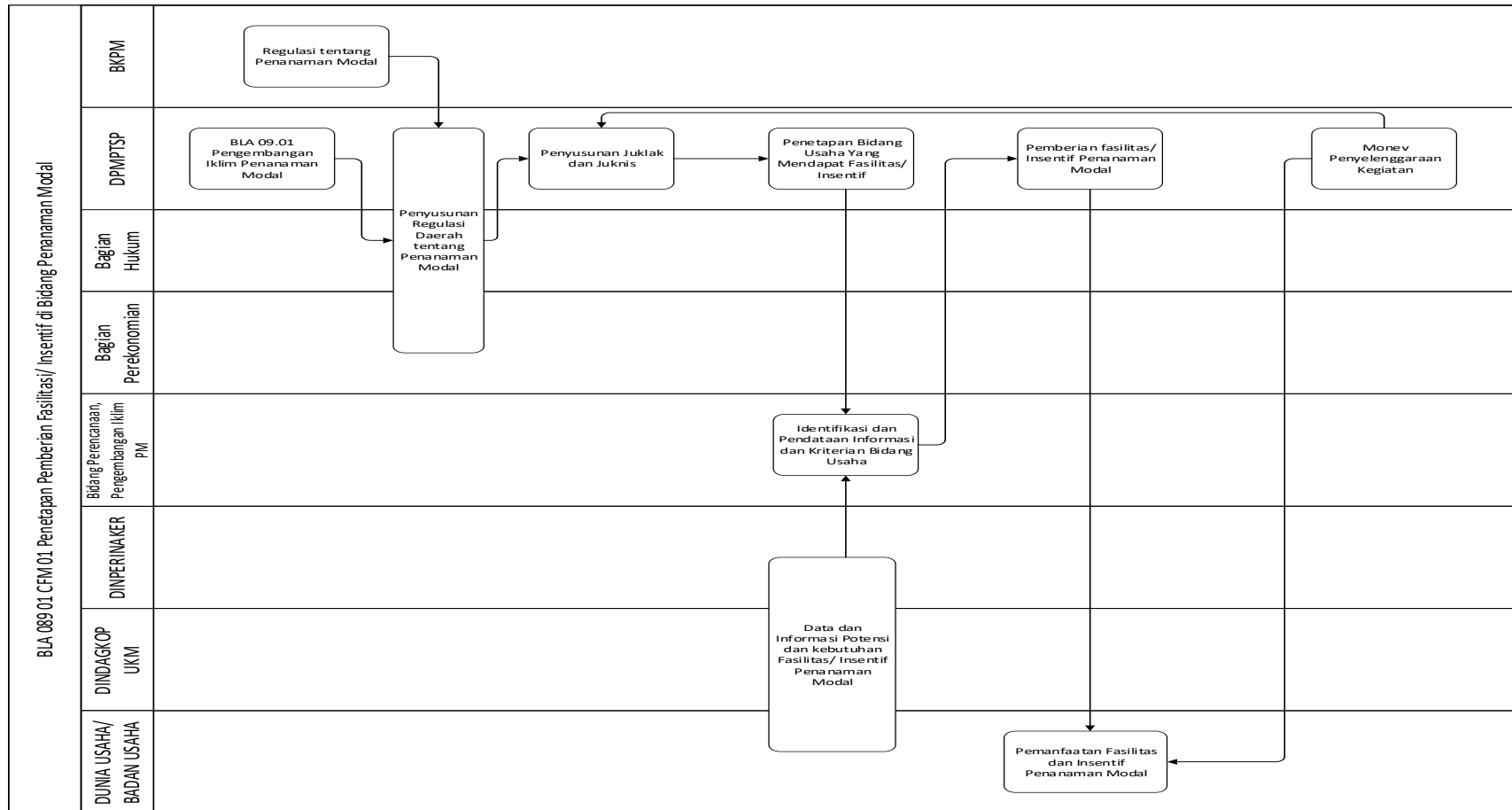

PETA LINTAS FUNGSI/ CROSS FUNGSIONAL MAP (CFM)



KODE : BLA 09. 02 CFM 01
 NAMA : Pembuatan Peta Potensi Investasi

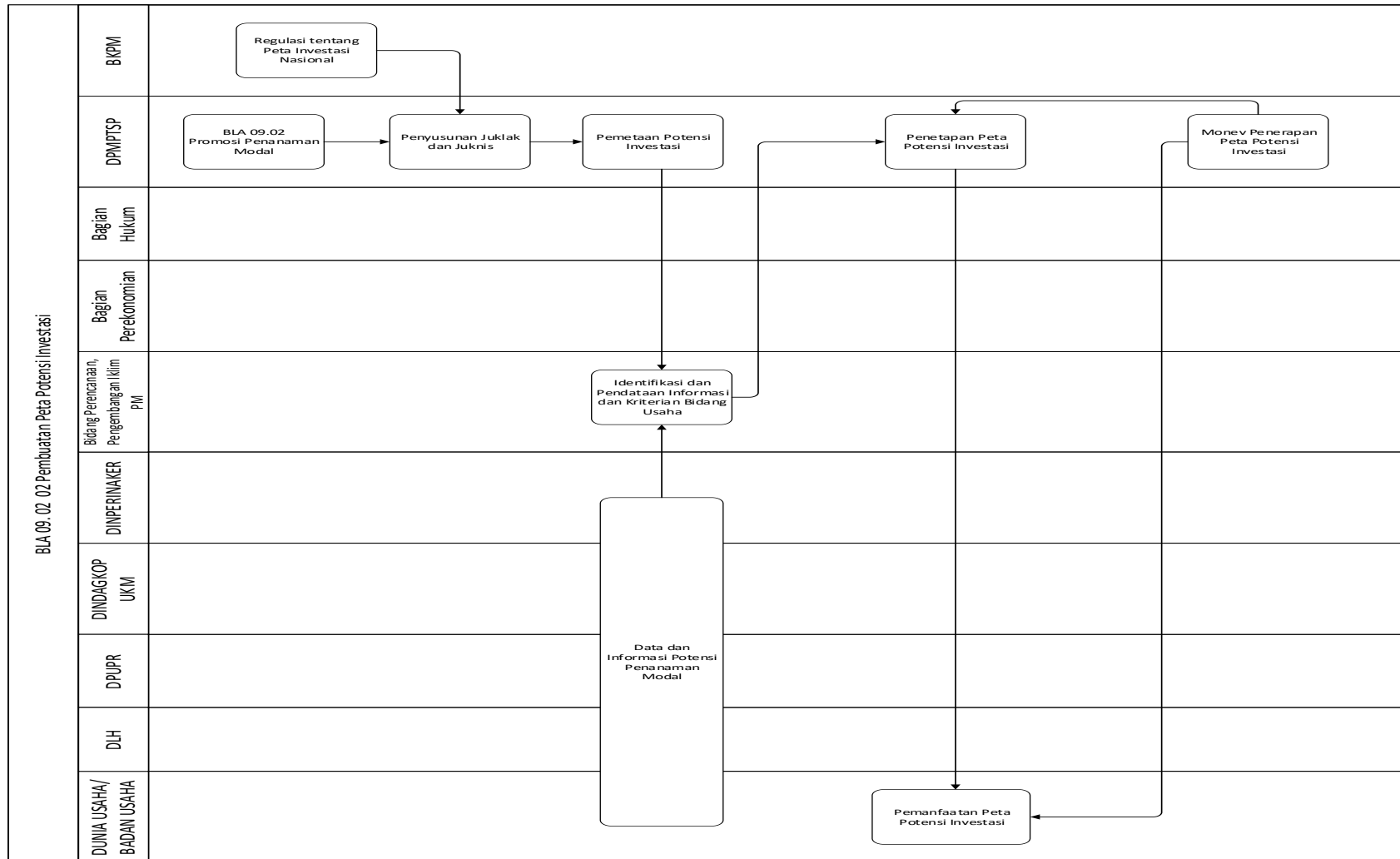



PETA LINTAS FUNGSI/ CROSS FUNGSIONAL MAP (CFM)

KODE : BLA 09. 03 CFM 01
 NAMA : Pengendalian Penanaman Modal

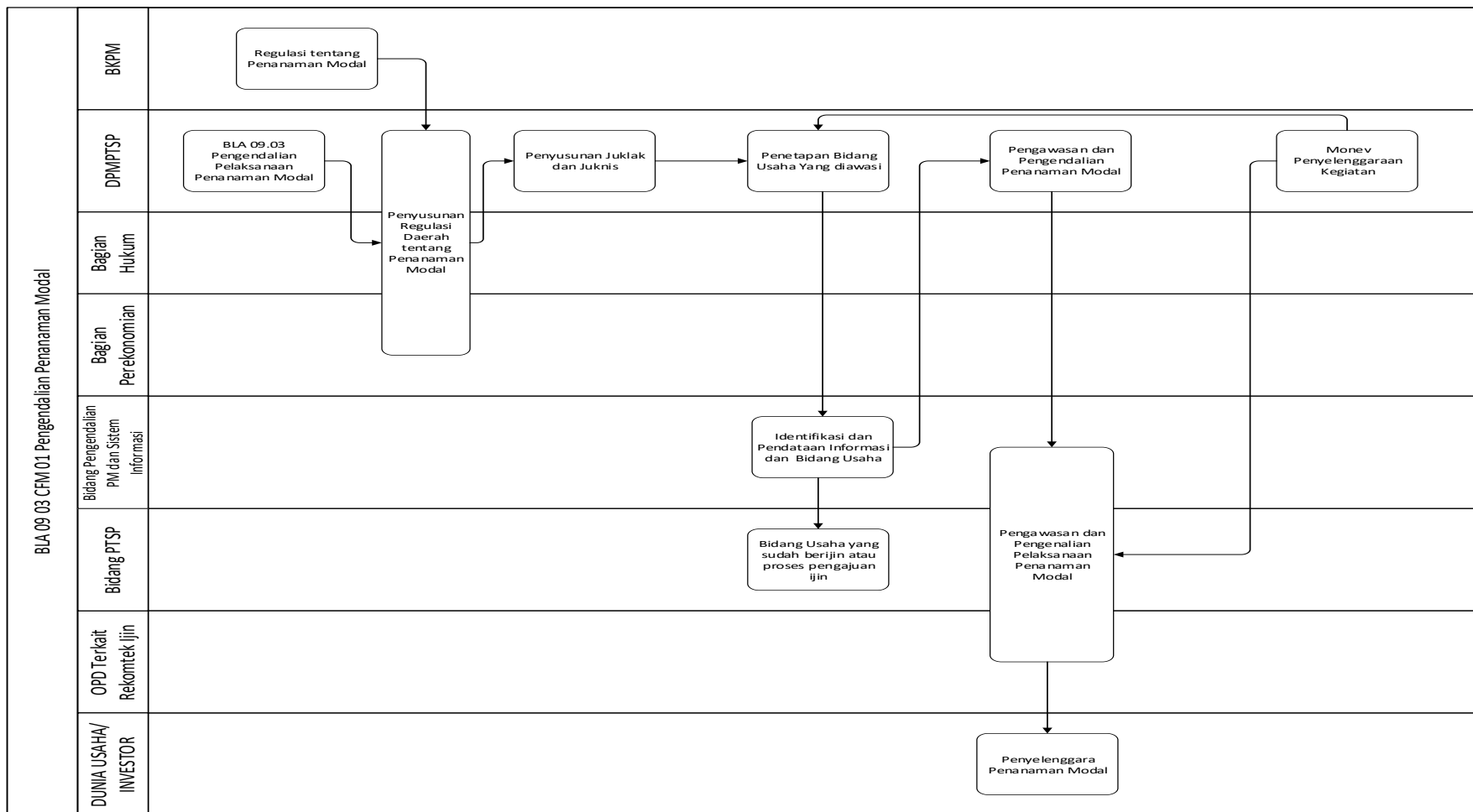



PETA LINTAS FUNGSI/ CROSS FUNGSIONAL MAP (CFM)

KODE : BLA 09. 04 CFM 01
 NAMA : Pelayanan Perijinan dan Non Perijinan

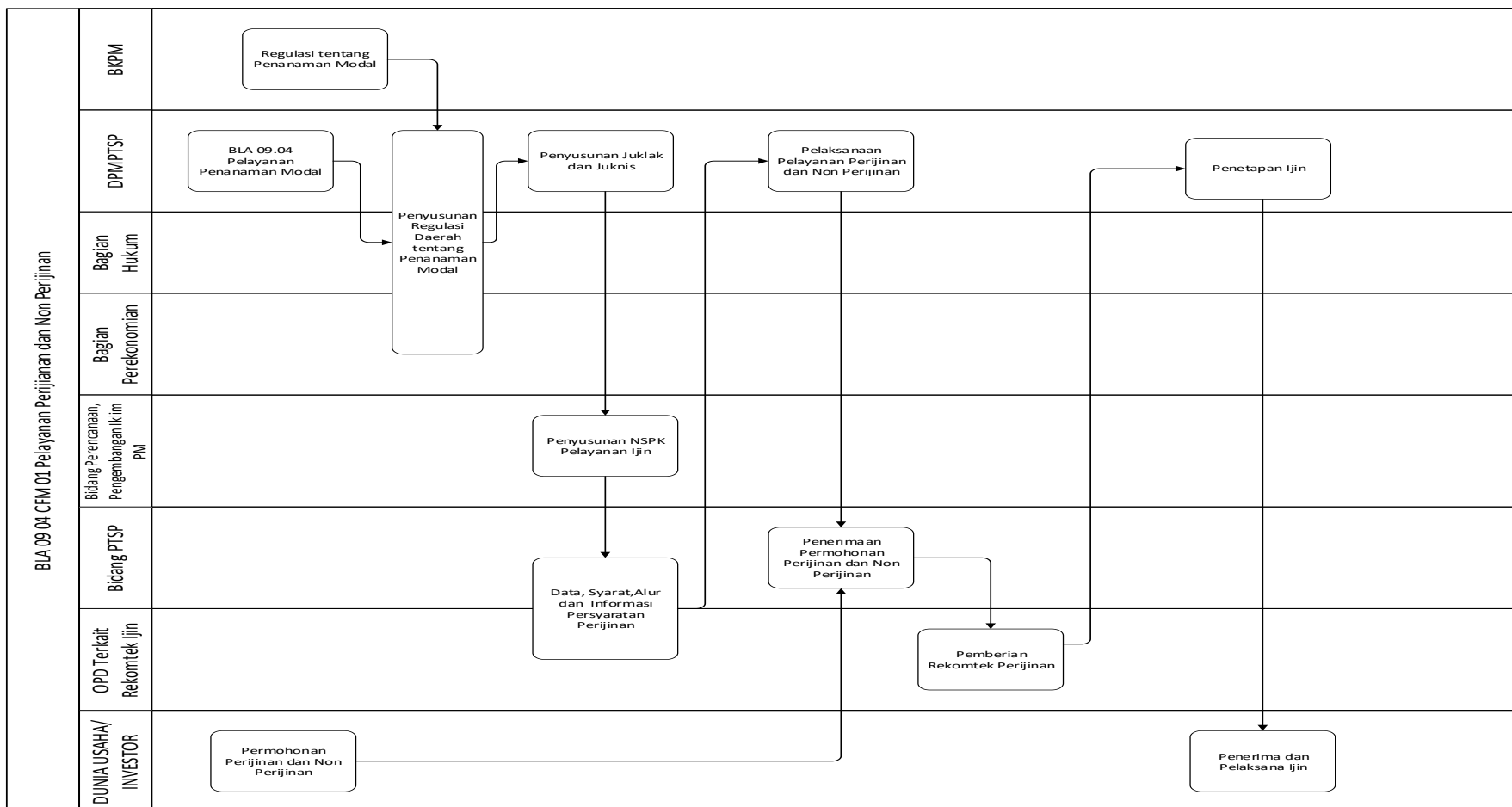



PETA LINTAS FUNGSI/ CROSS FUNGSIONAL MAP (CFM)

KODE : BLA 10.01 CFM 01
 NAMA : Pengelolaan Sumber Daya Air

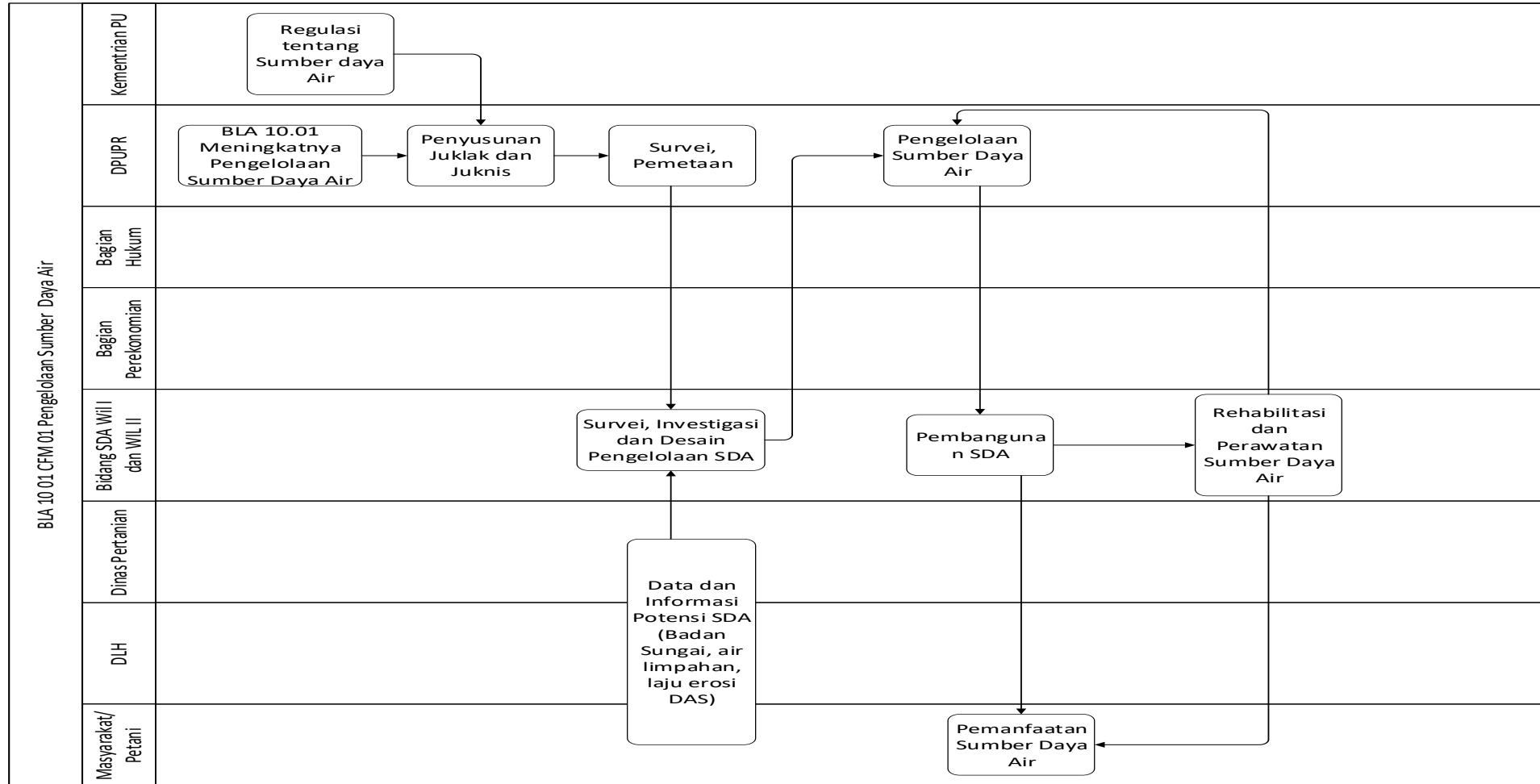



PETA LINTAS FUNGSI/ CROSS FUNGSIONAL MAP (CFM)

KODE : BLA 10.01 CFM 02
 NAMA : Pengelolaan Irigasi

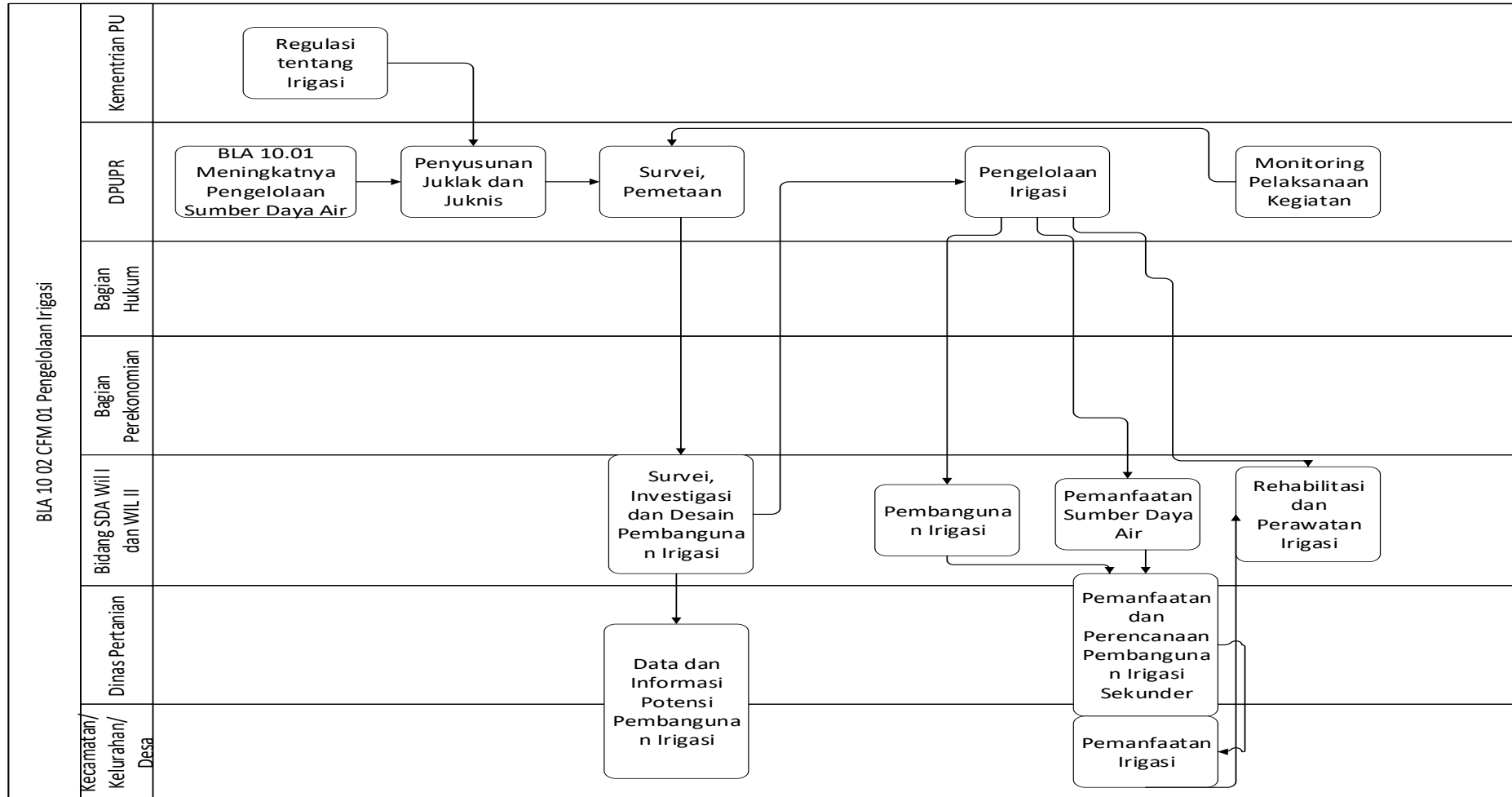



PETA LINTAS FUNGSI/ CROSS FUNGSIONAL MAP (CFM)

KODE : BLA 10.02 CFM 01
 NAMA : Penyelenggaraan Jalan

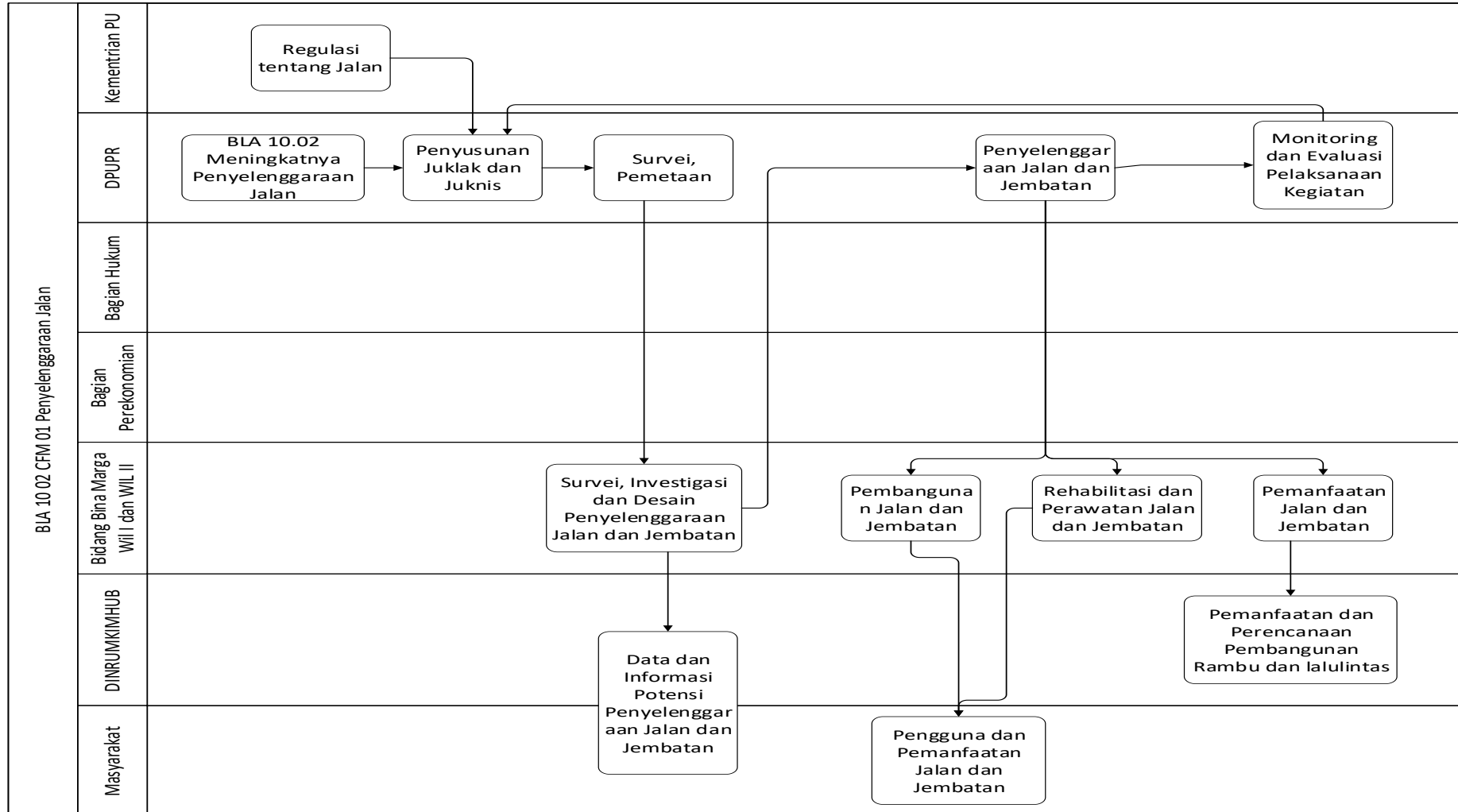



PETA LINTAS FUNGSI/ CROSS FUNGSIONAL MAP (CFM)

KODE : BLA 10.03 CFM 01

NAMA : Pengelolaan dan Pengembangan Sistem Penyediaan Air Minum

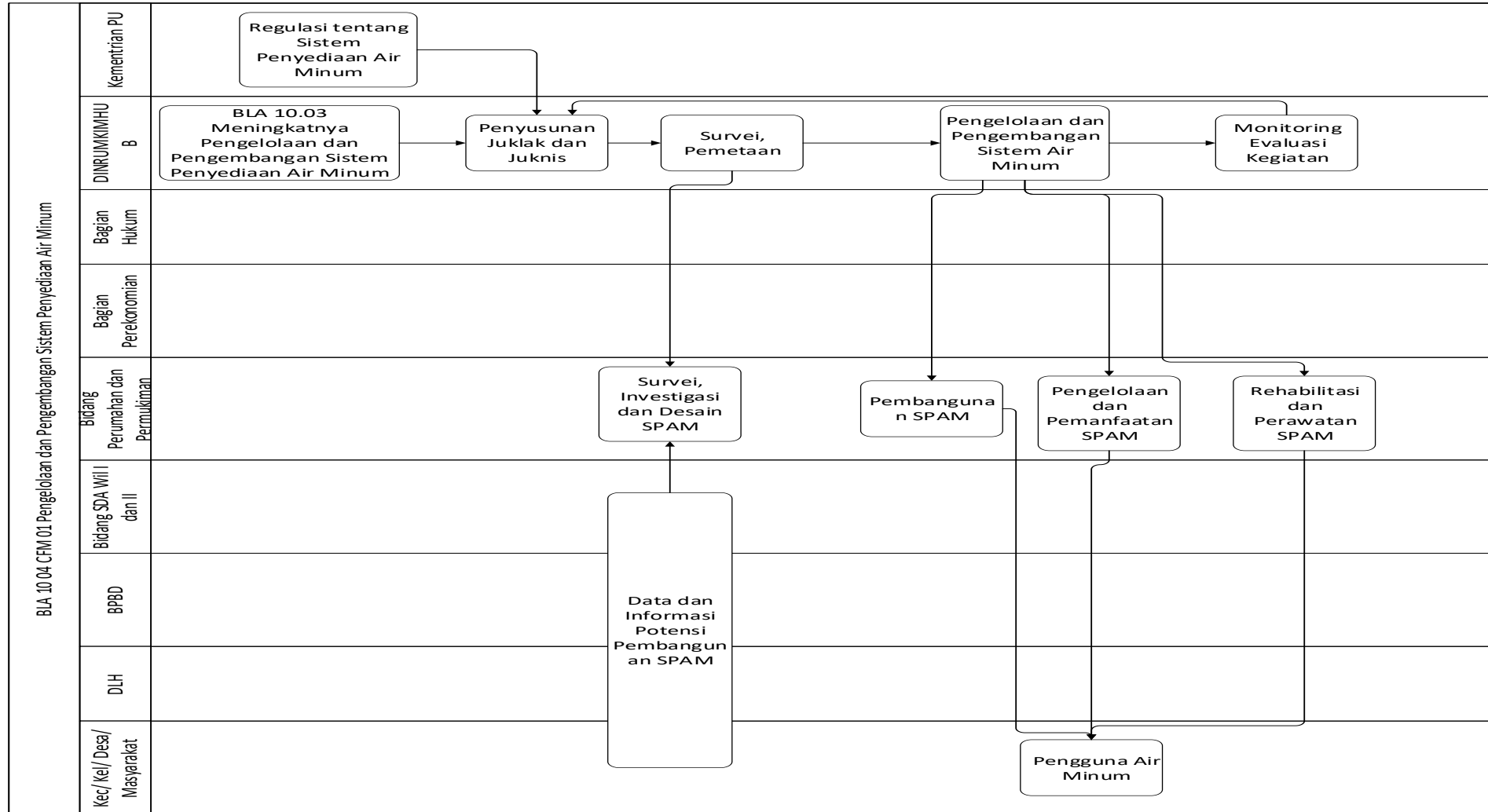



PETA LINTAS FUNGSI/ CROSS FUNGSIONAL MAP (CFM)

KODE : BLA 10.04 CFM 01
 NAMA : Pengelolaan dan Pengembangan Sistem Drainase

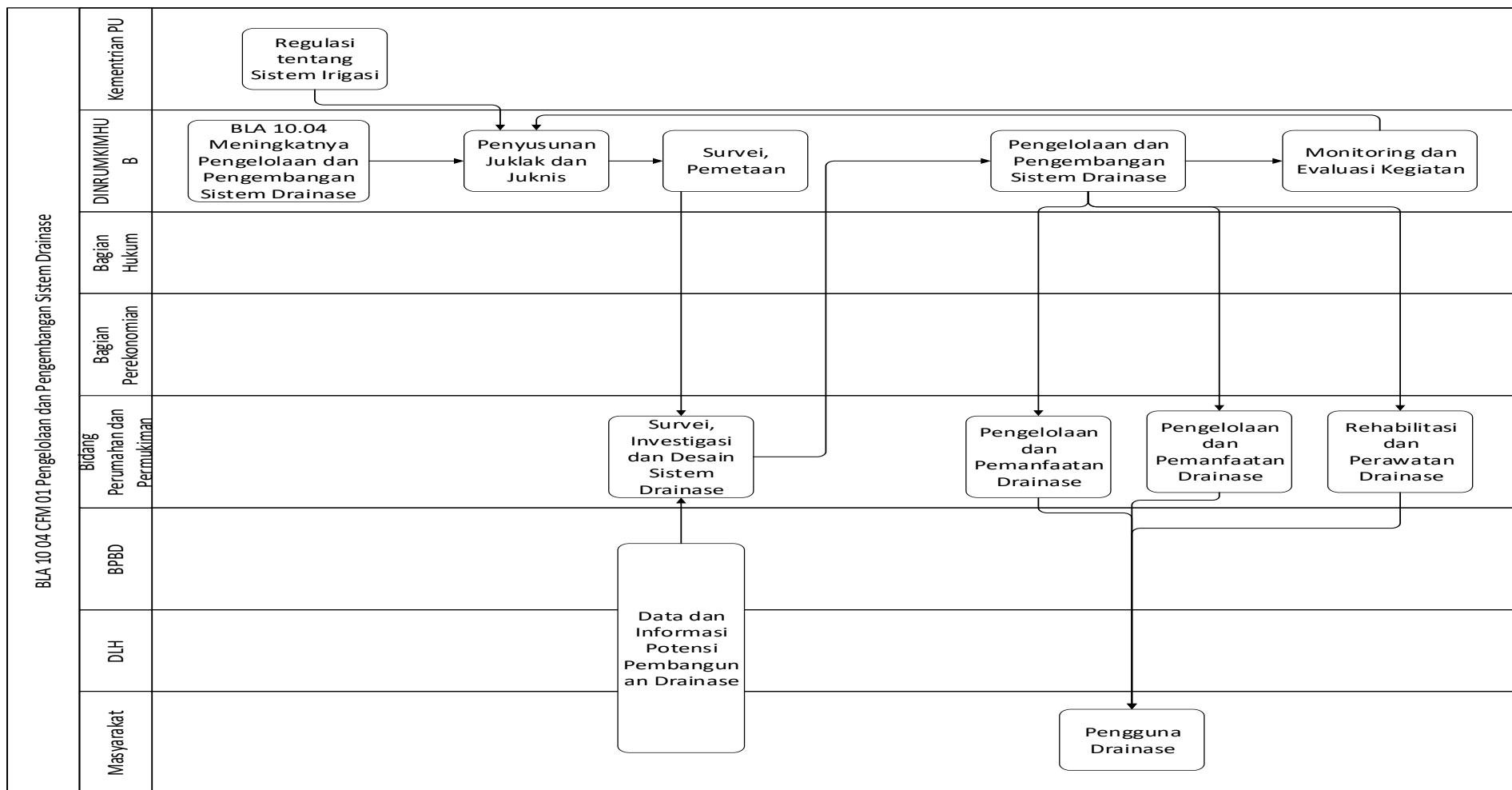



PETA LINTAS FUNGSI/ CROSS FUNGSIONAL MAP (CFM)

KODE : BLA 10. 05 CFM 01
 NAMA : Penataan Kawasan Permukiman

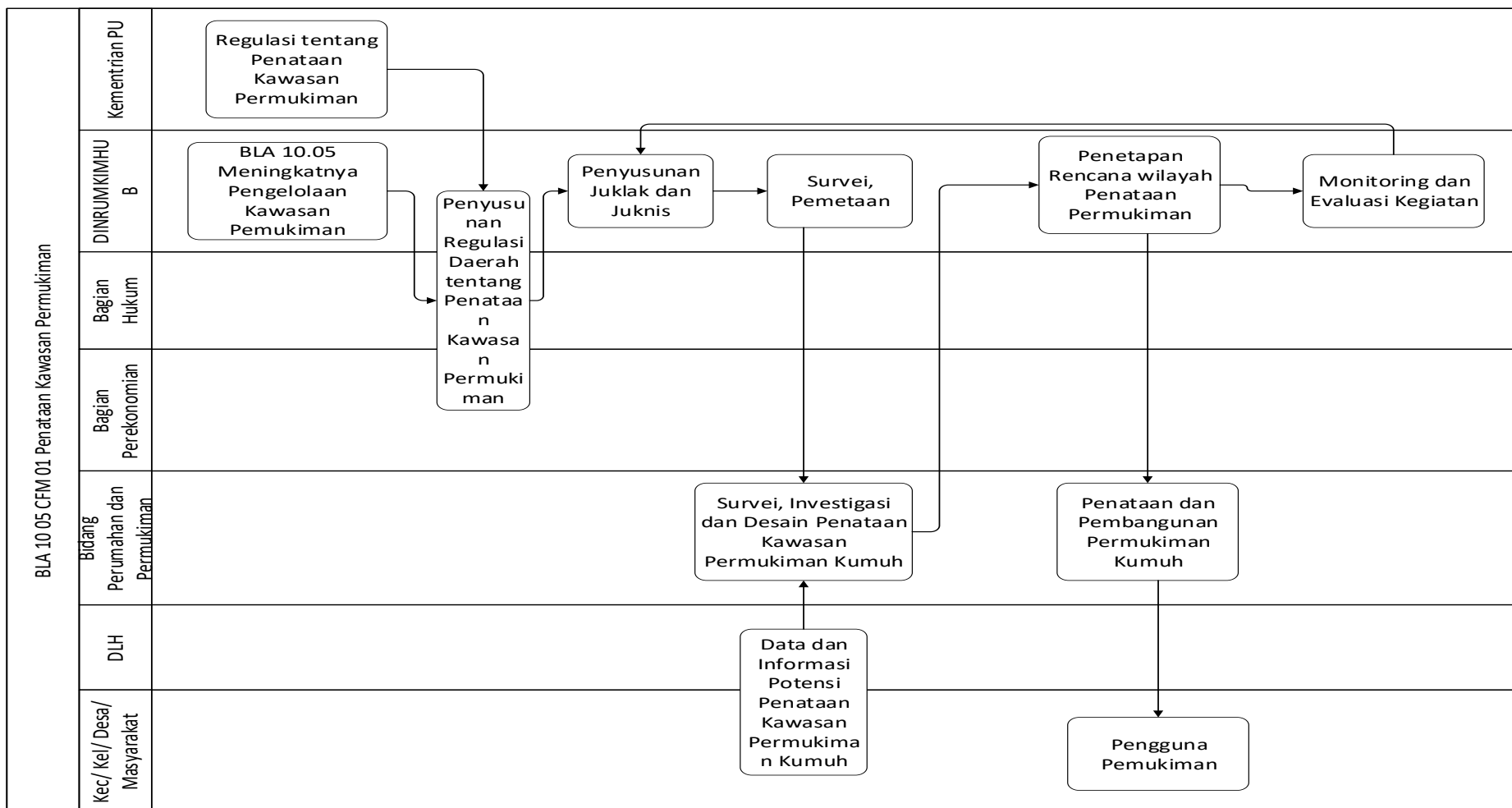



PETA LINTAS FUNGSI/ CROSS FUNGSIONAL MAP (CFM)

KODE : BLA 10. 05 CFM 02
 NAMA : Penataan Kawasan Permukiman

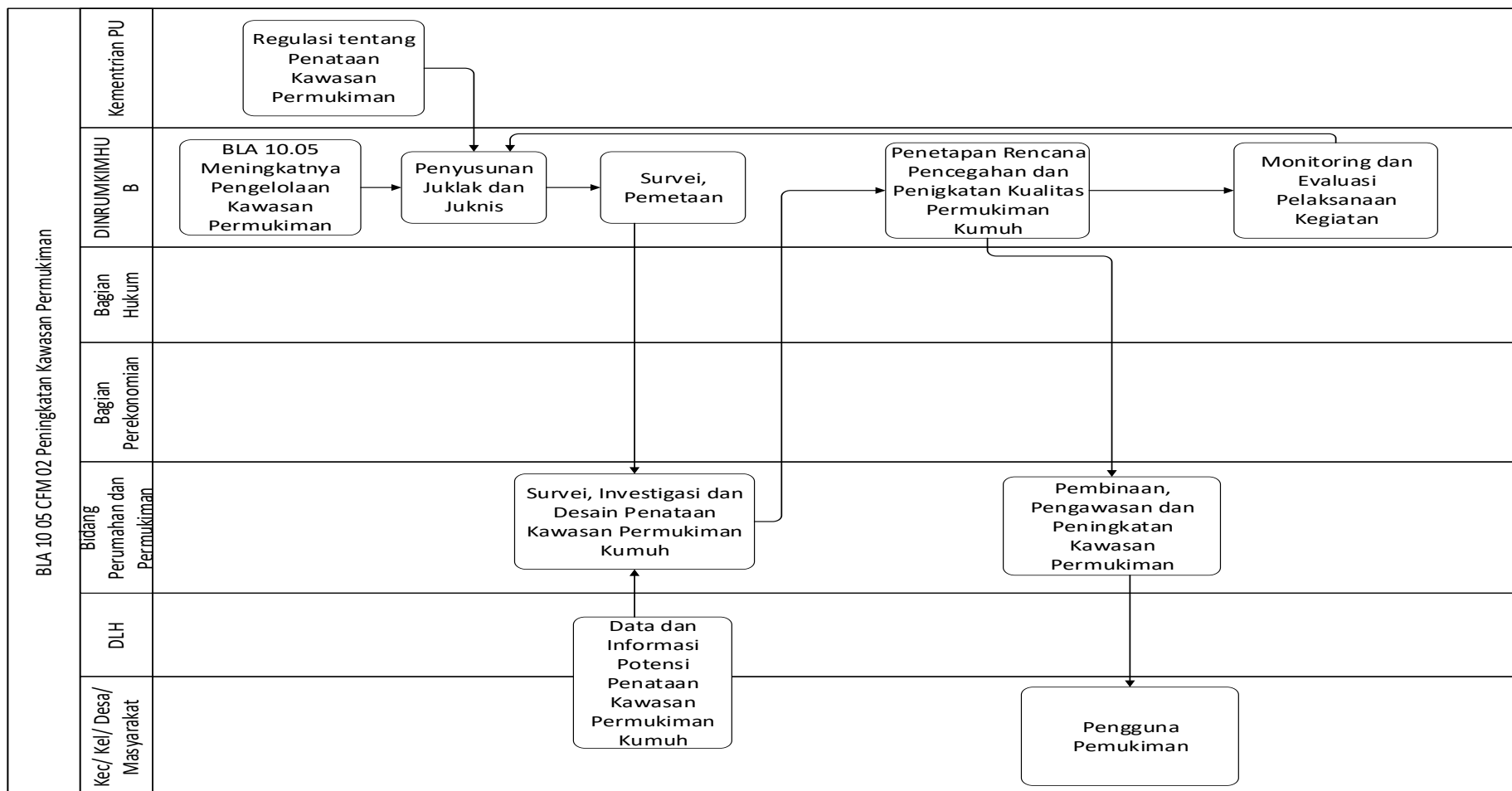



PETA LINTAS FUNGSI/ CROSS FUNGSIONAL MAP (CFM)

KODE : BLA 10. 05 CFM 03

NAMA : Penyelenggaraan Prasarana, Sarana dan Utilitas Umum (PSU)

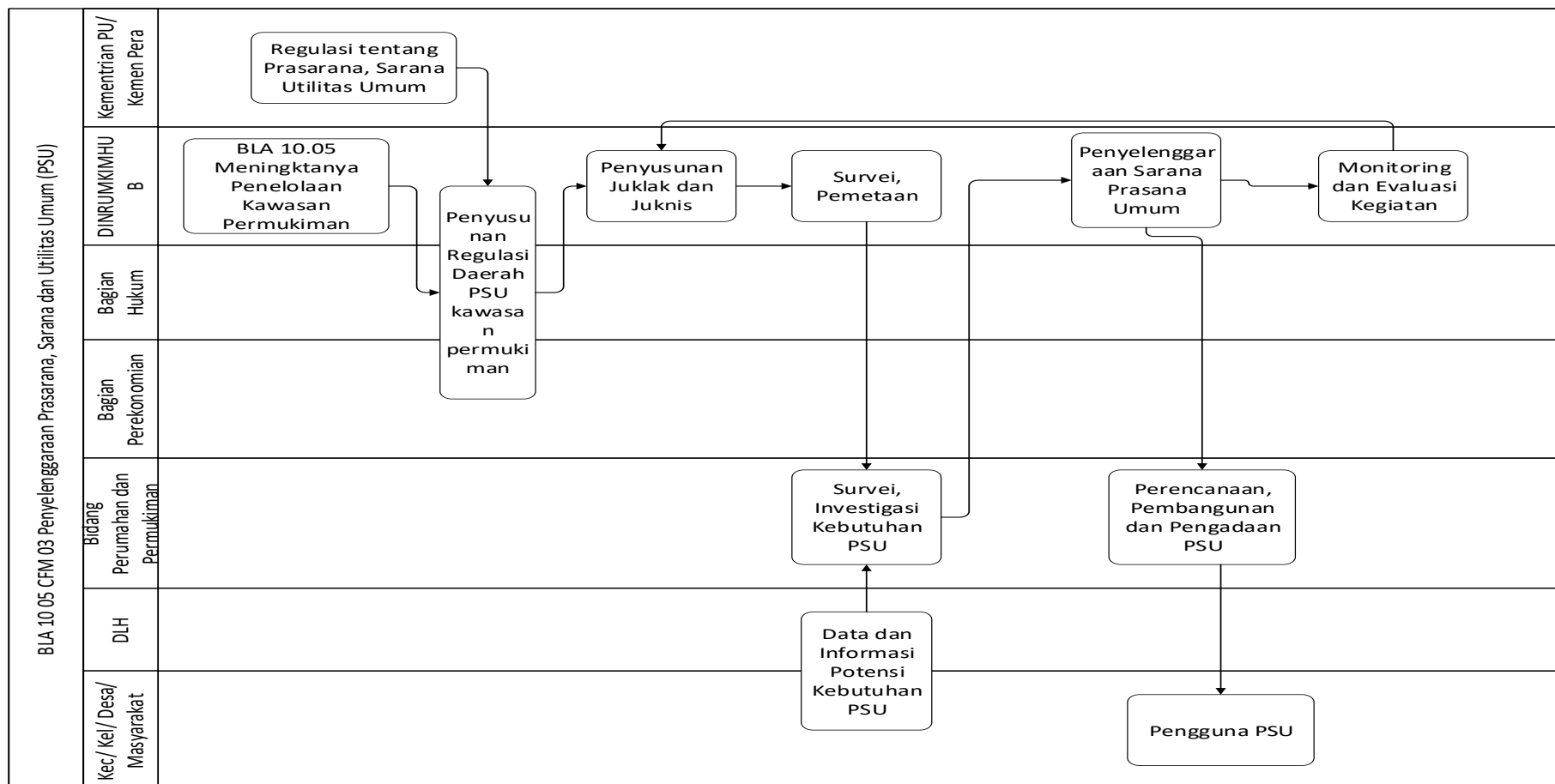



PETA LINTAS FUNGSI/ CROSS FUNGSIONAL MAP (CFM)

KODE : BLA 10. 06 CFM 01
 NAMA : Penyediaan Perlengkapan Jalan

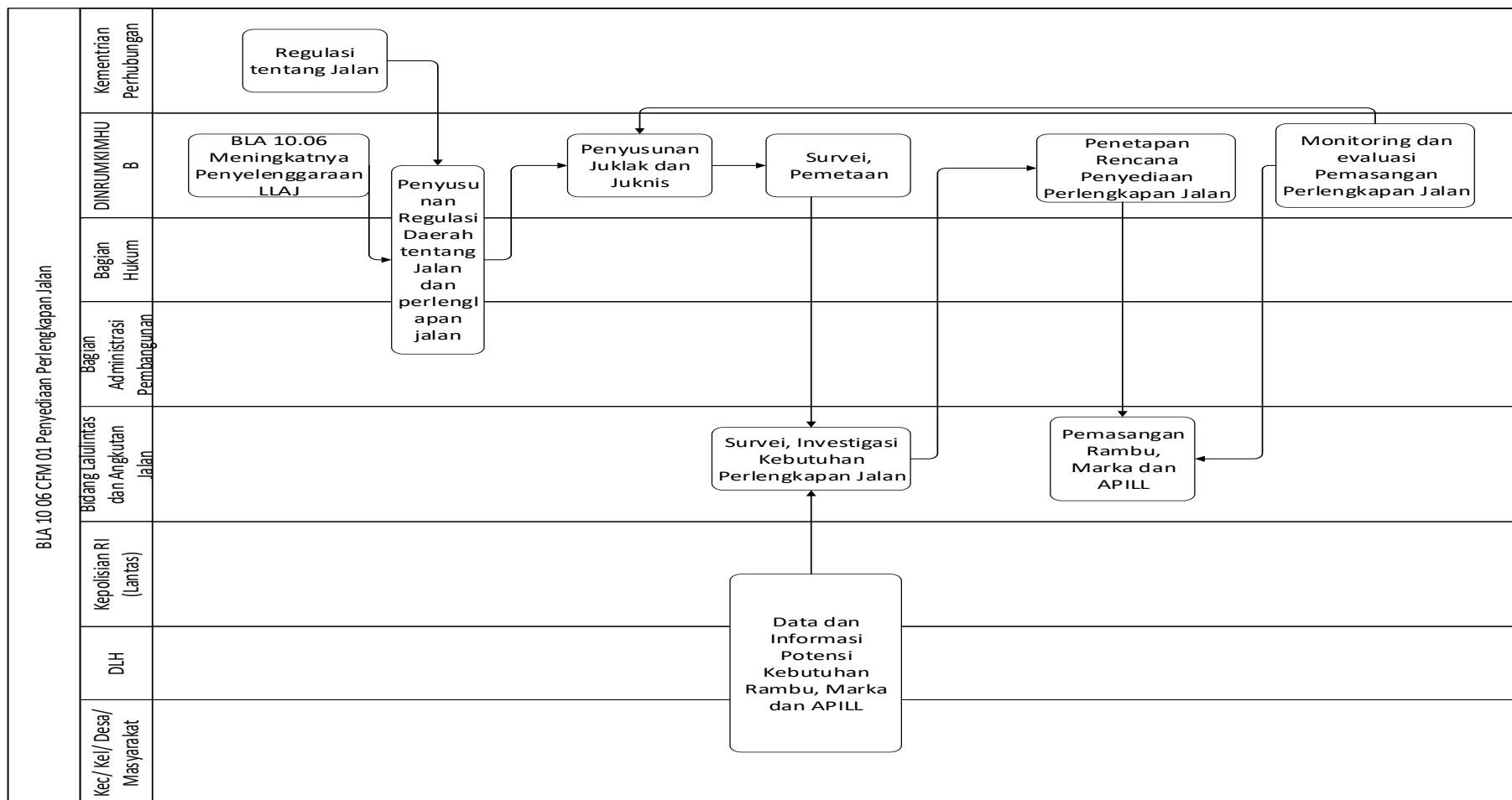



PETA LINTAS FUNGSI/ CROSS FUNGSIONAL MAP (CFM)

KODE : BLA 10. 06 CFM 02

NAMA : Pelaksanaan Manajemen dan Rekayasa Lalu Lintas

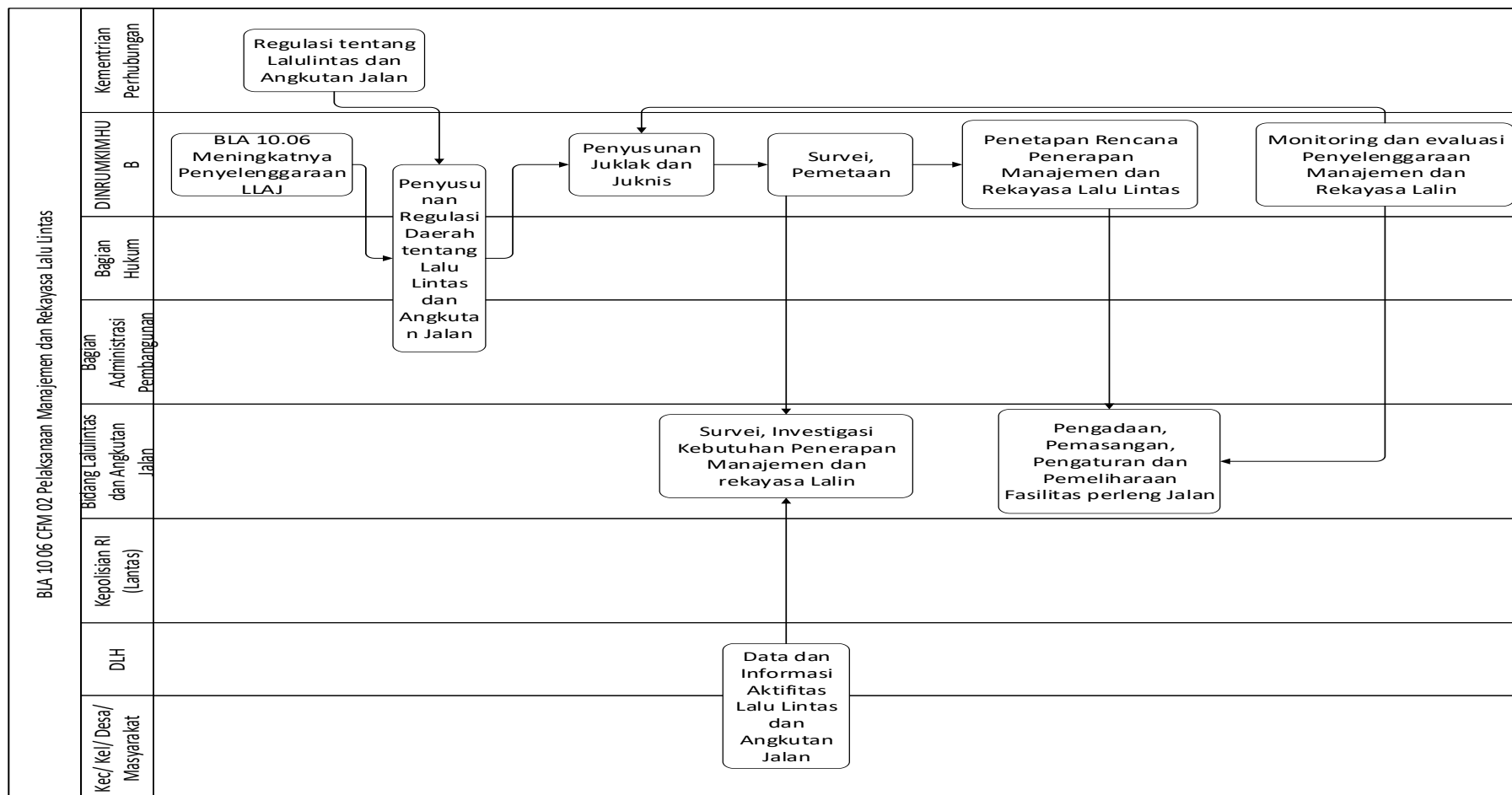



PETA LINTAS FUNGSI/ CROSS FUNGSIONAL MAP (CFM)

KODE : BLA 10. 06 CFM 03

NAMA : Penyelenggaraan dan Pembangunan Fasilitas Parkir

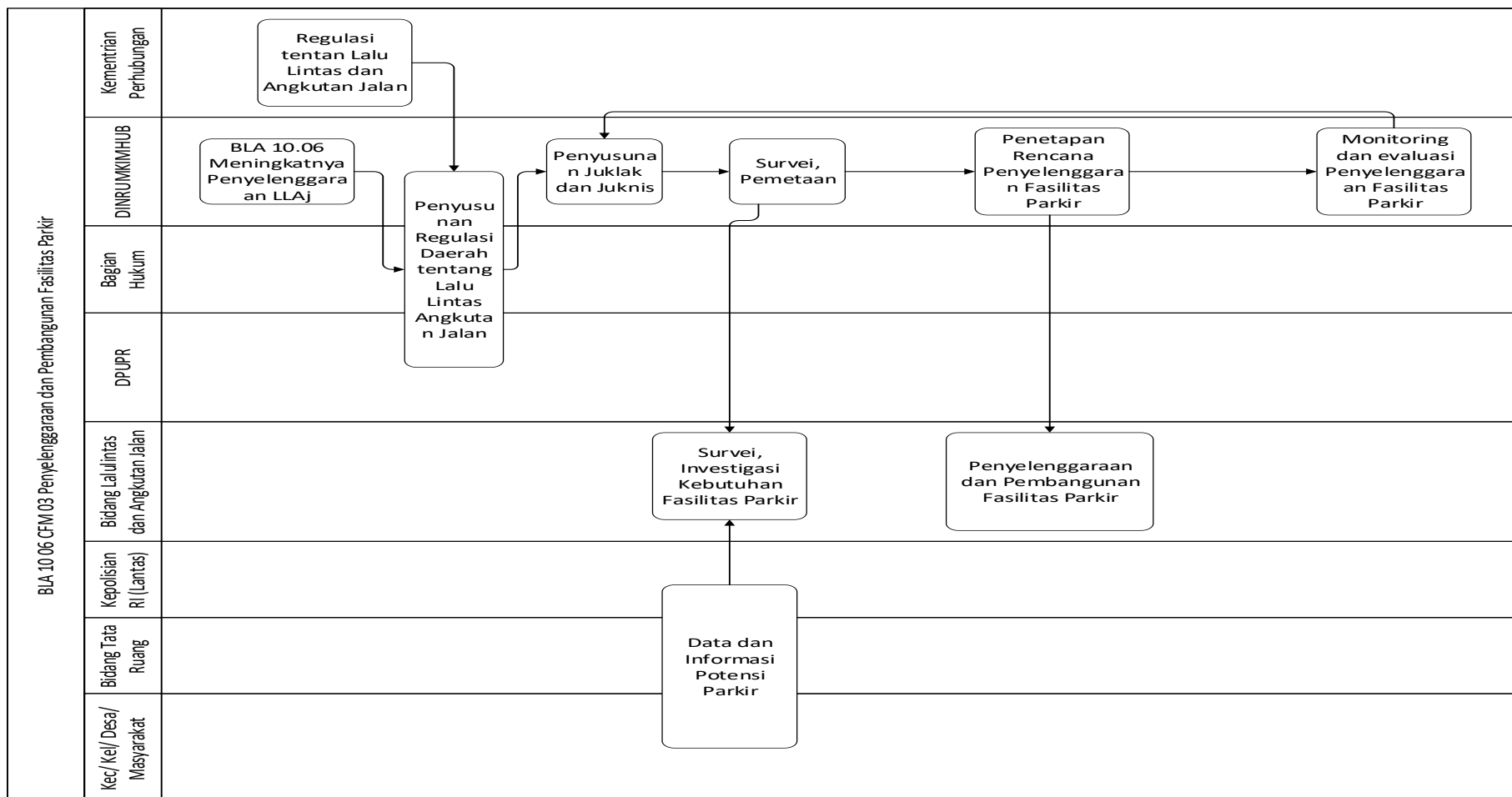



PETA LINTAS FUNGSI/ CROSS FUNGSIONAL MAP (CFM)

KODE : BLA 10. 06 CFM 05
 NAMA : Pengujian Kendaraan Bermotor

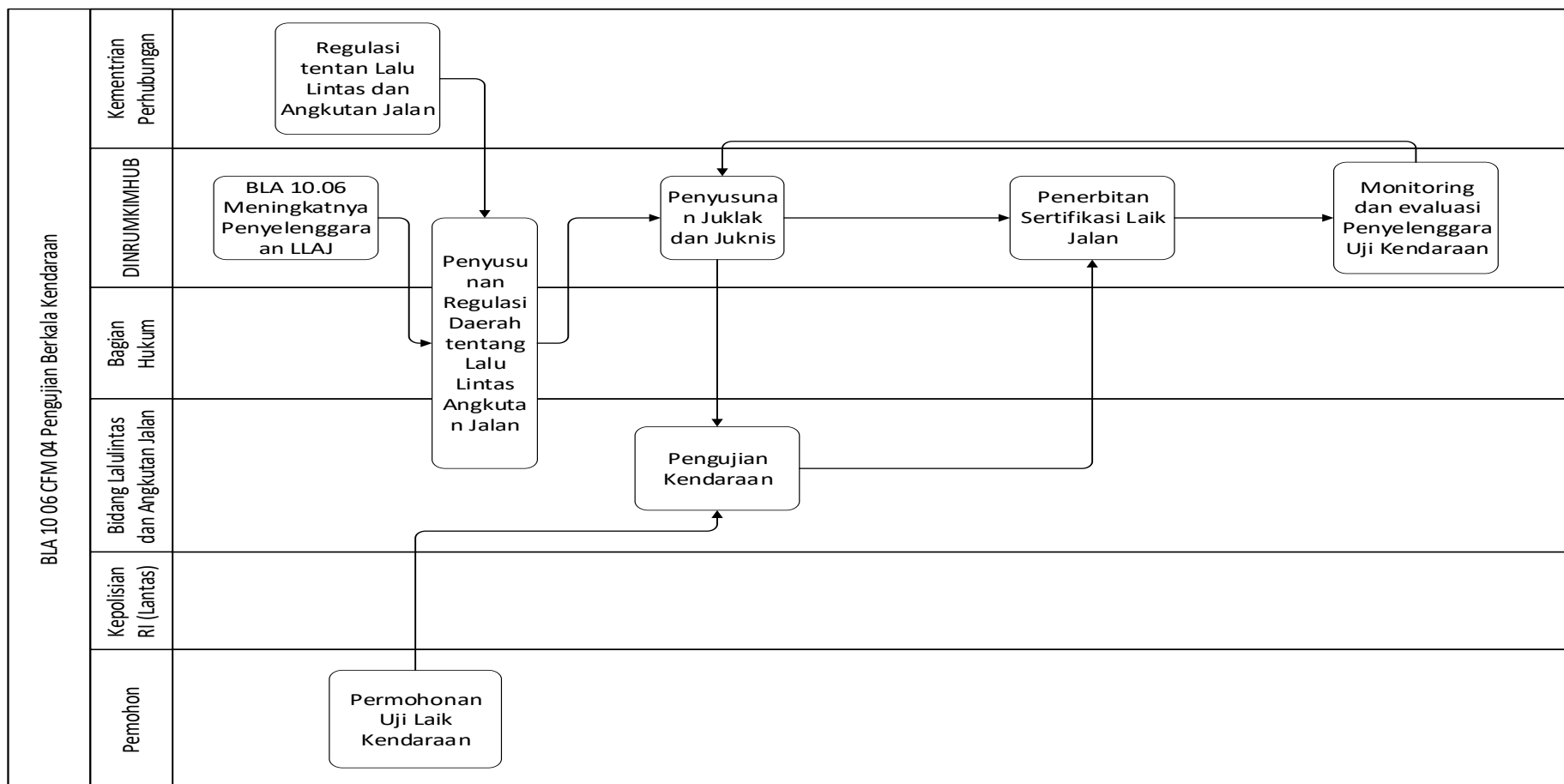



PETA LINTAS FUNGSI/ CROSS FUNGSIONAL MAP (CFM)

KODE : BLA 10. 06 CFM 06
 NAMA : Penetapan Jaringan Trayek

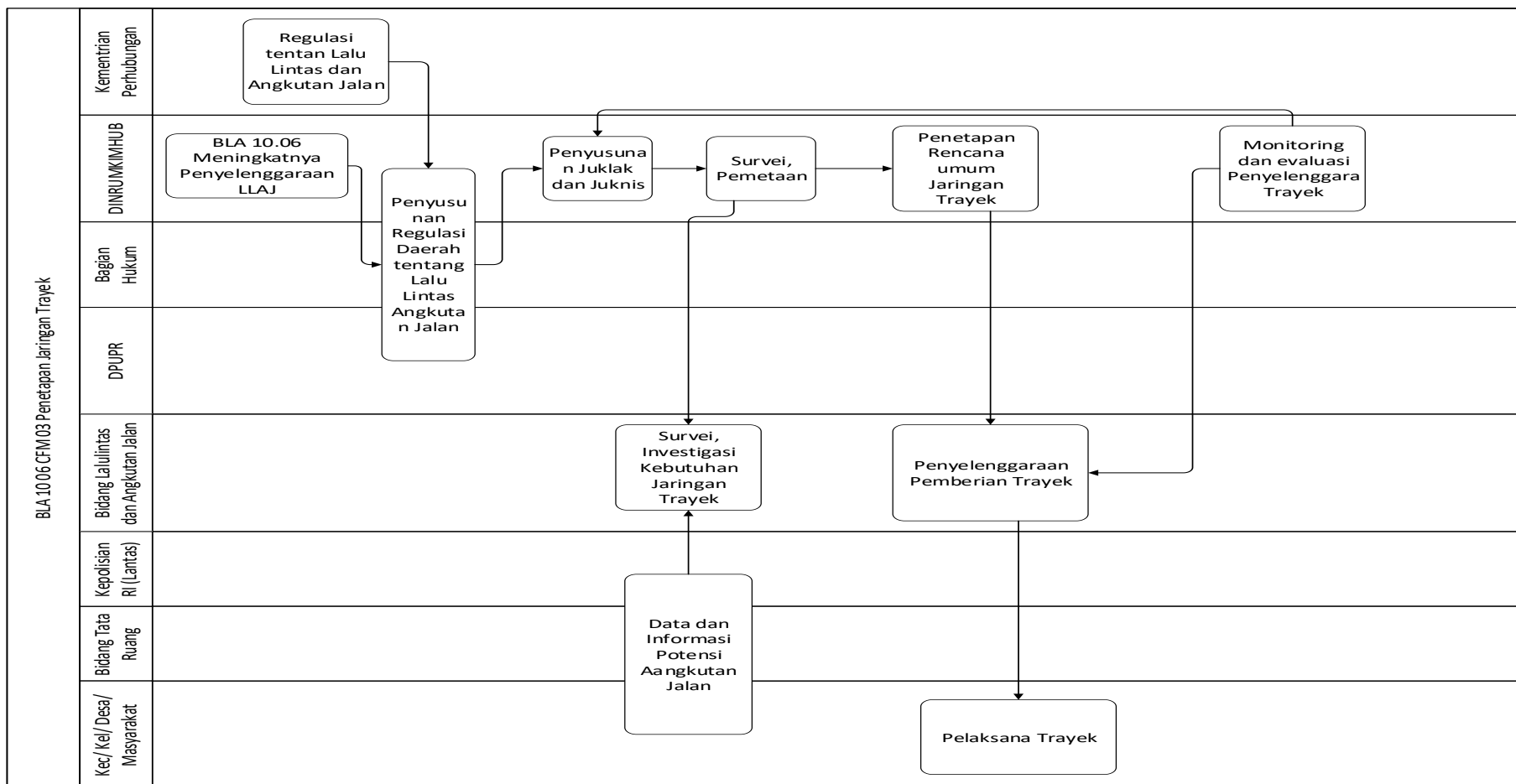



PETA LINTAS FUNGSI/ CROSS FUNGSIONAL MAP (CFM)

KODE : BLA 11.01 CFM 01

NAMA : Pencegahan Pencemaran dan/ atau Kerusakan Lingkungan Hidup

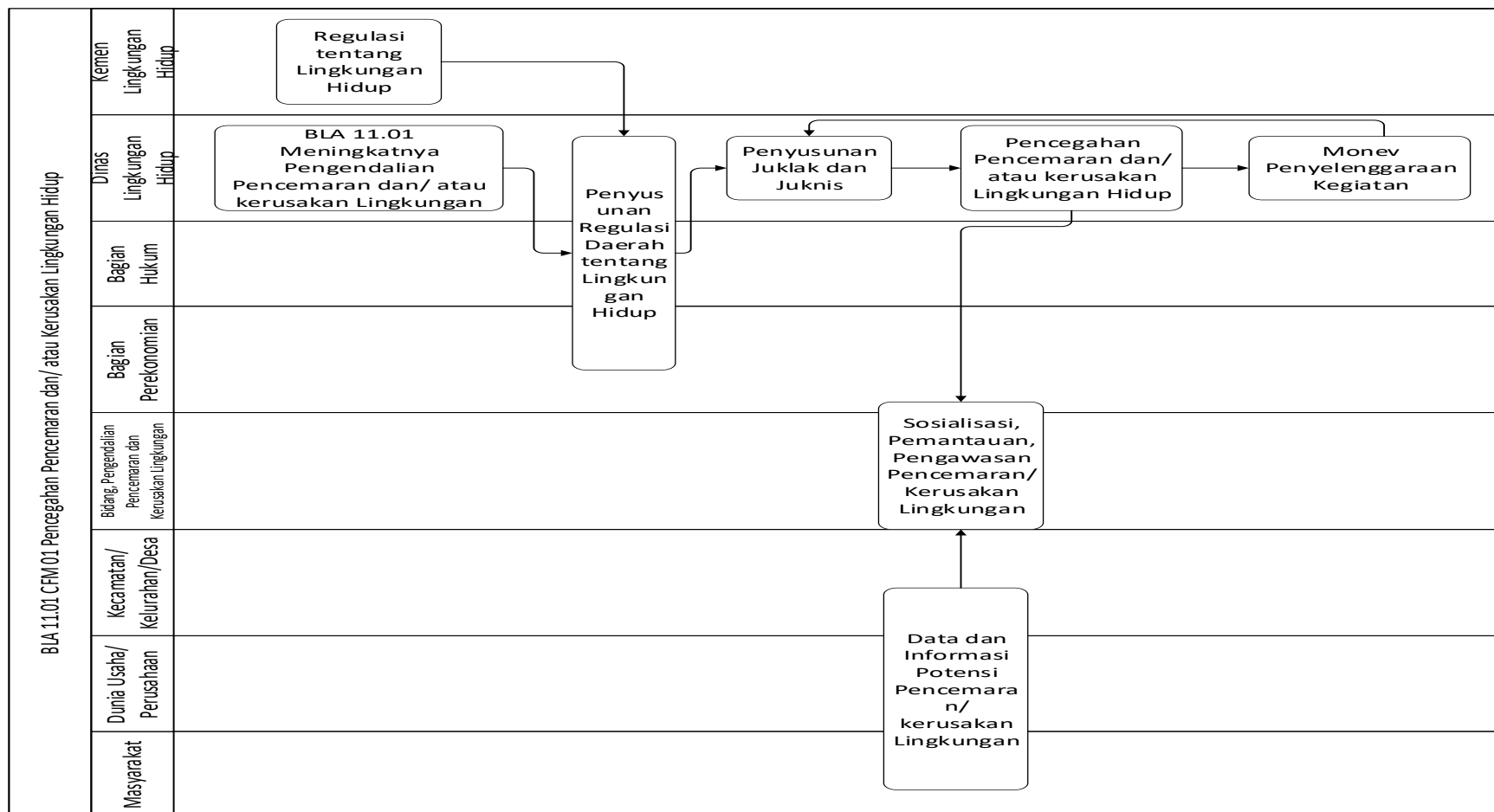



PETA LINTAS FUNGSI/ CROSS FUNGSIONAL MAP (CFM)

KODE : BLA 11.01 CFM 02

NAMA : Penanggulangan Pencemaran dan/ atau Kerusakan Lingkungan Hidup

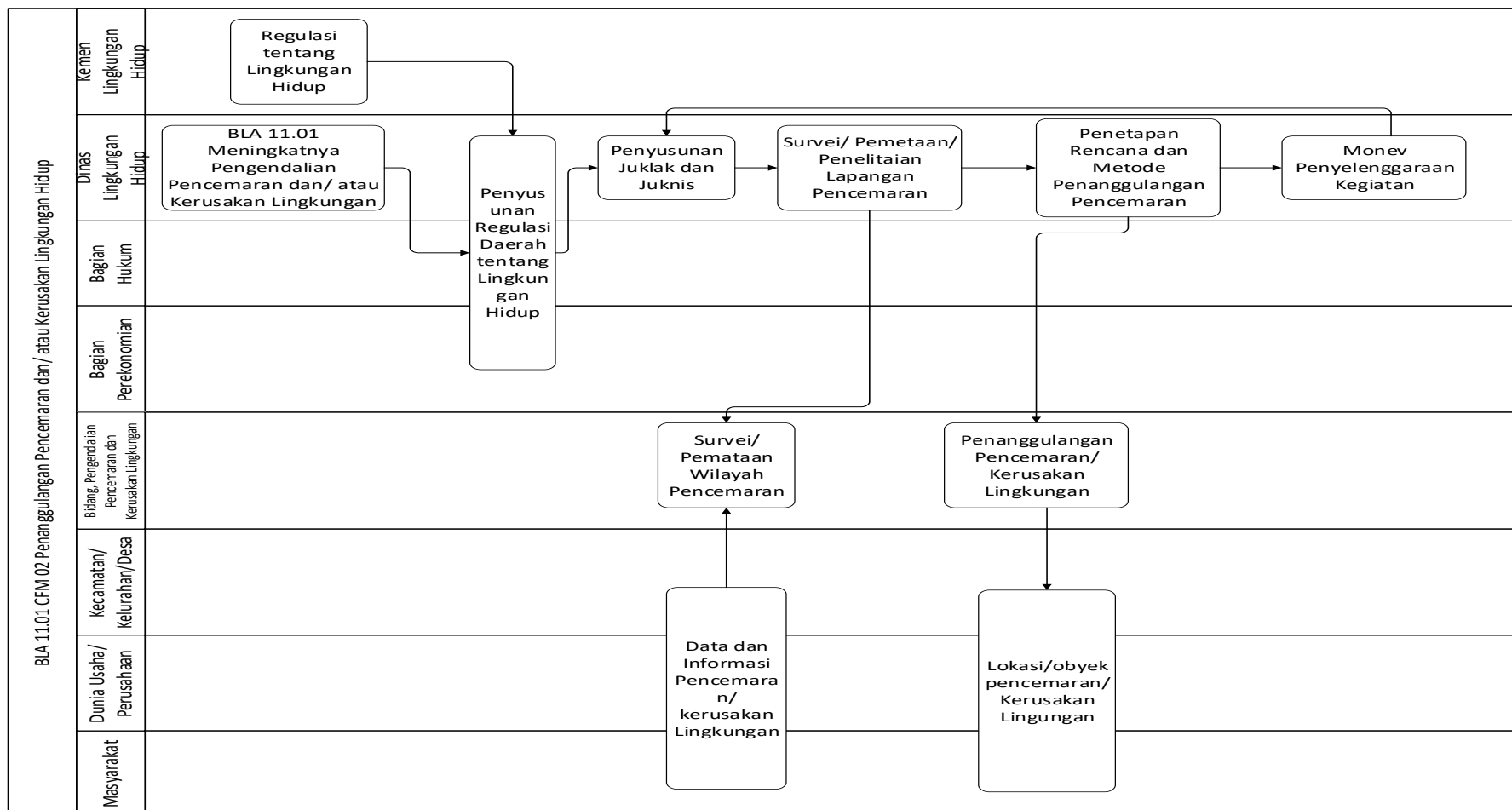



PETA LINTAS FUNGSI/ CROSS FUNGSIONAL MAP (CFM)

KODE : BLA 11. 01 CFM 03

NAMA : Pemulihan Pencemaran dan/ atau Kerusakan Lingkungan Hidup

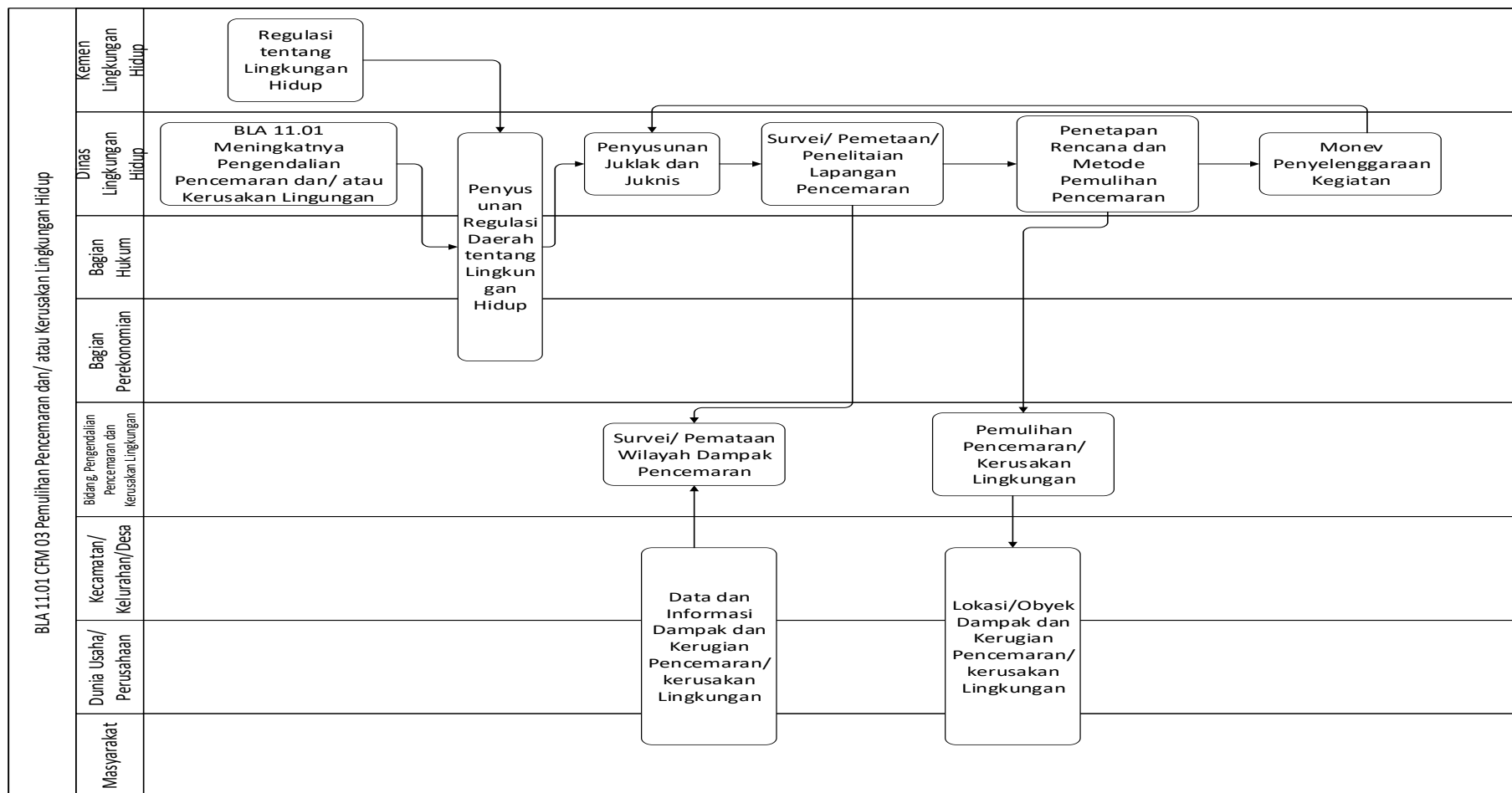



PETA LINTAS FUNGSI/ CROSS FUNGSIONAL MAP (CFM)

KODE : BLA 11. 02 CFM 01

NAMA : Pengelolaan Keanekaragaman Hayati

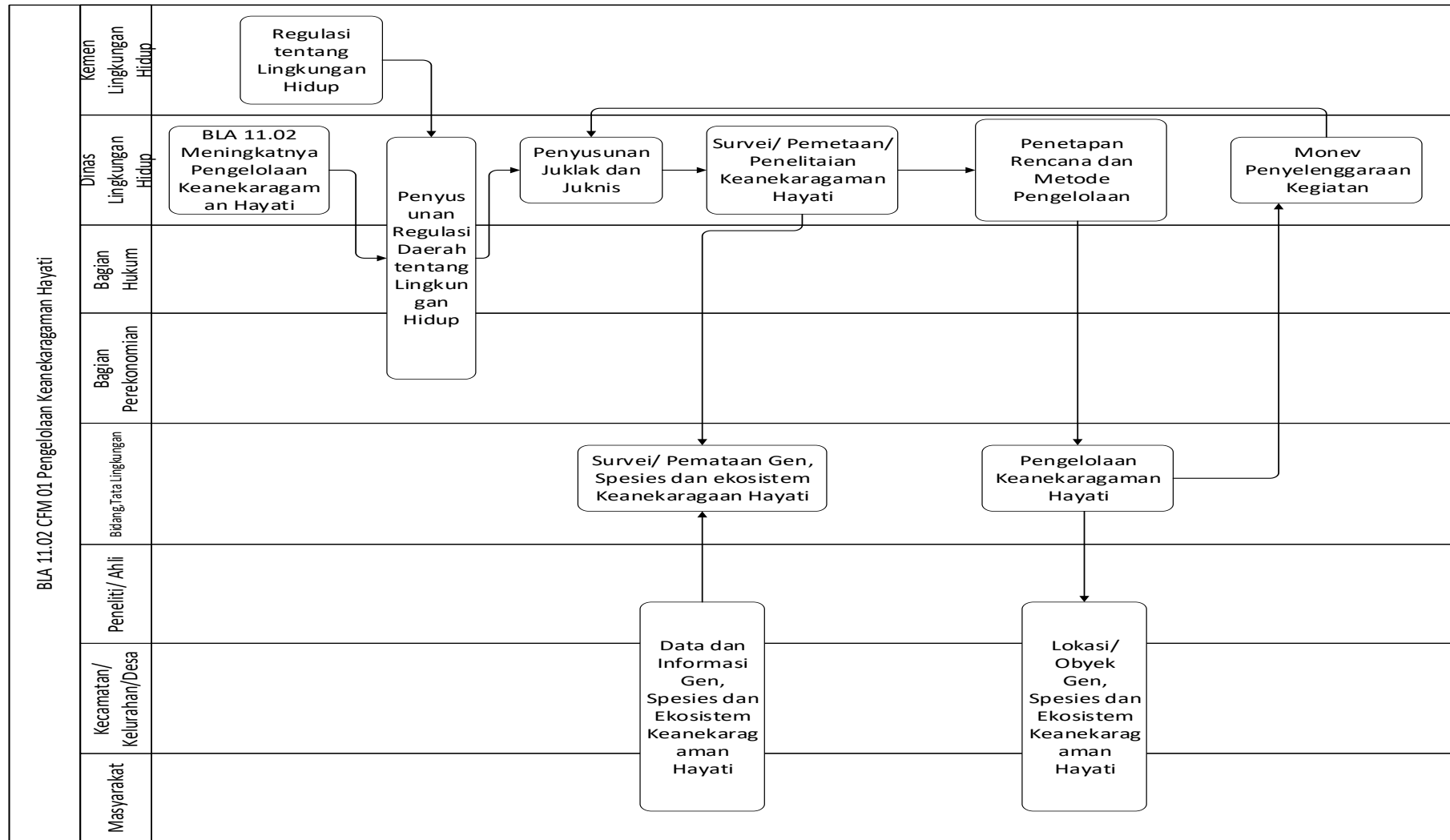



PETA LINTAS FUNGSI/ CROSS FUNGSIONAL MAP (CFM)

KODE : BLA 11. 03 CFM 01
 NAMA : Penyimpanan Sementara Limbah B3

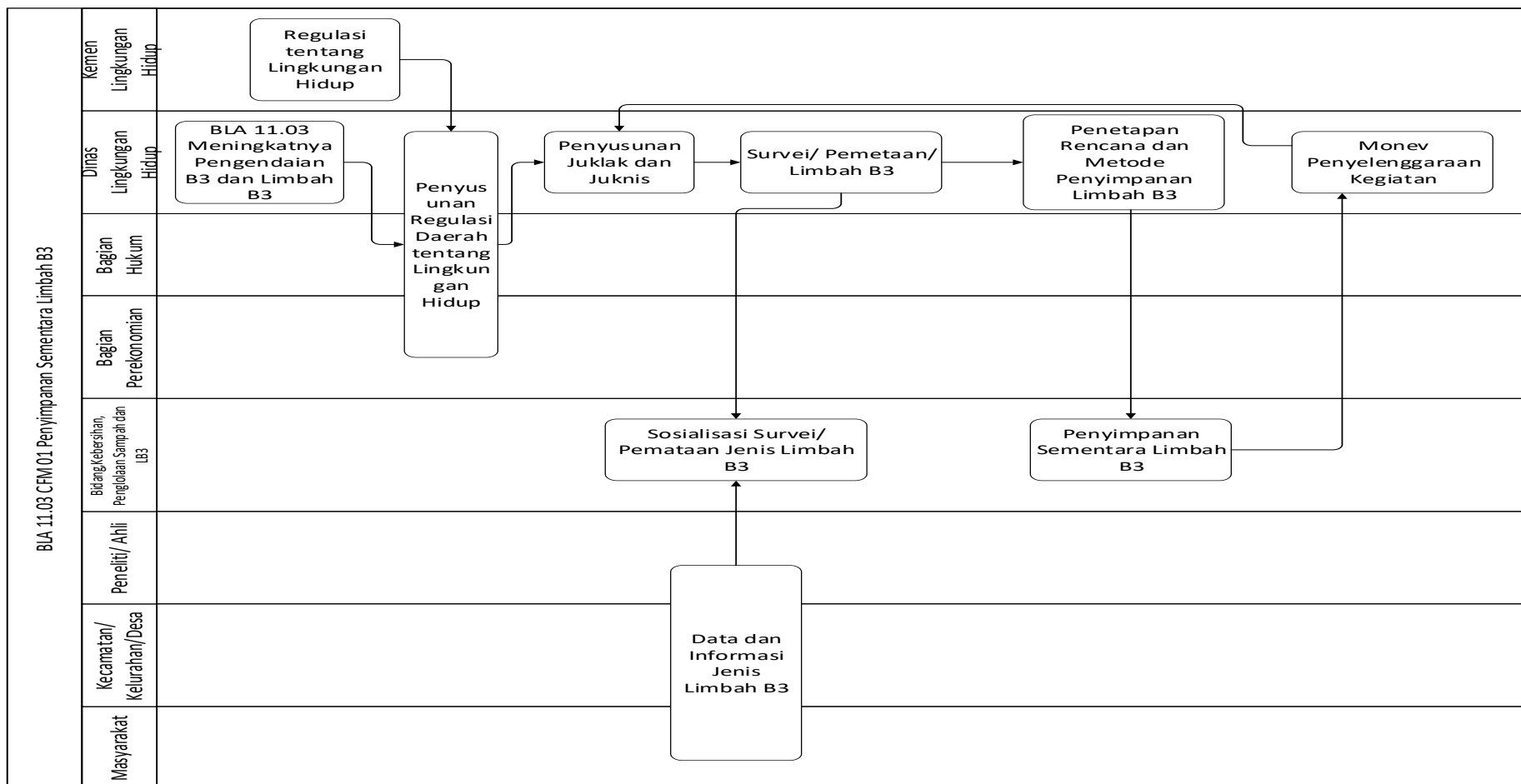



PETA LINTAS FUNGSI/ CROSS FUNGSIONAL MAP (CFM)

KODE : BLA 11.03 CFM 02
 NAMA : Pengumpulan Limbah B3

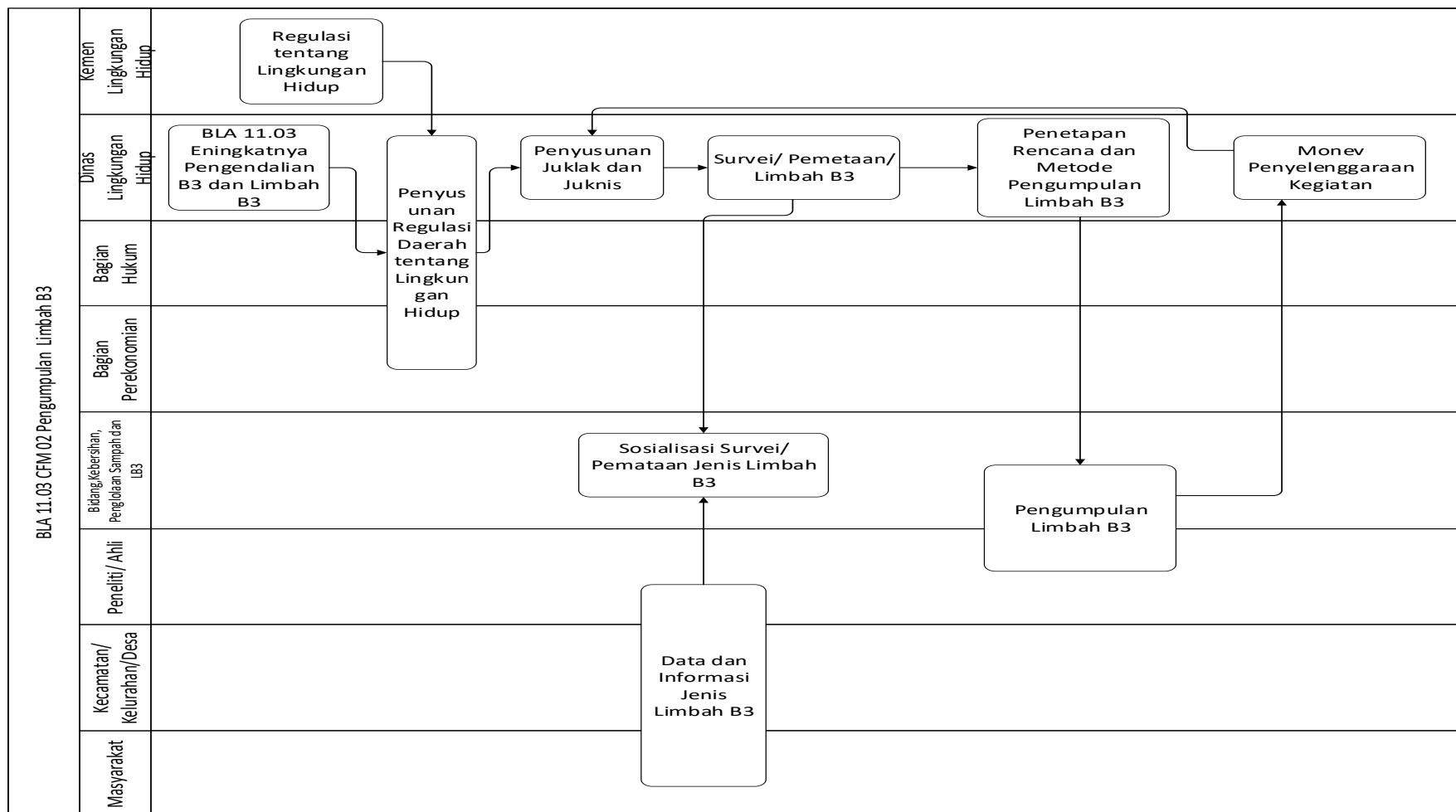



PETA LINTAS FUNGSI/ CROSS FUNGSIONAL MAP (CFM)

KODE : BLA 11. 04 CFM 01
 NAMA : Pembinaan dan Pengawasan Usaha

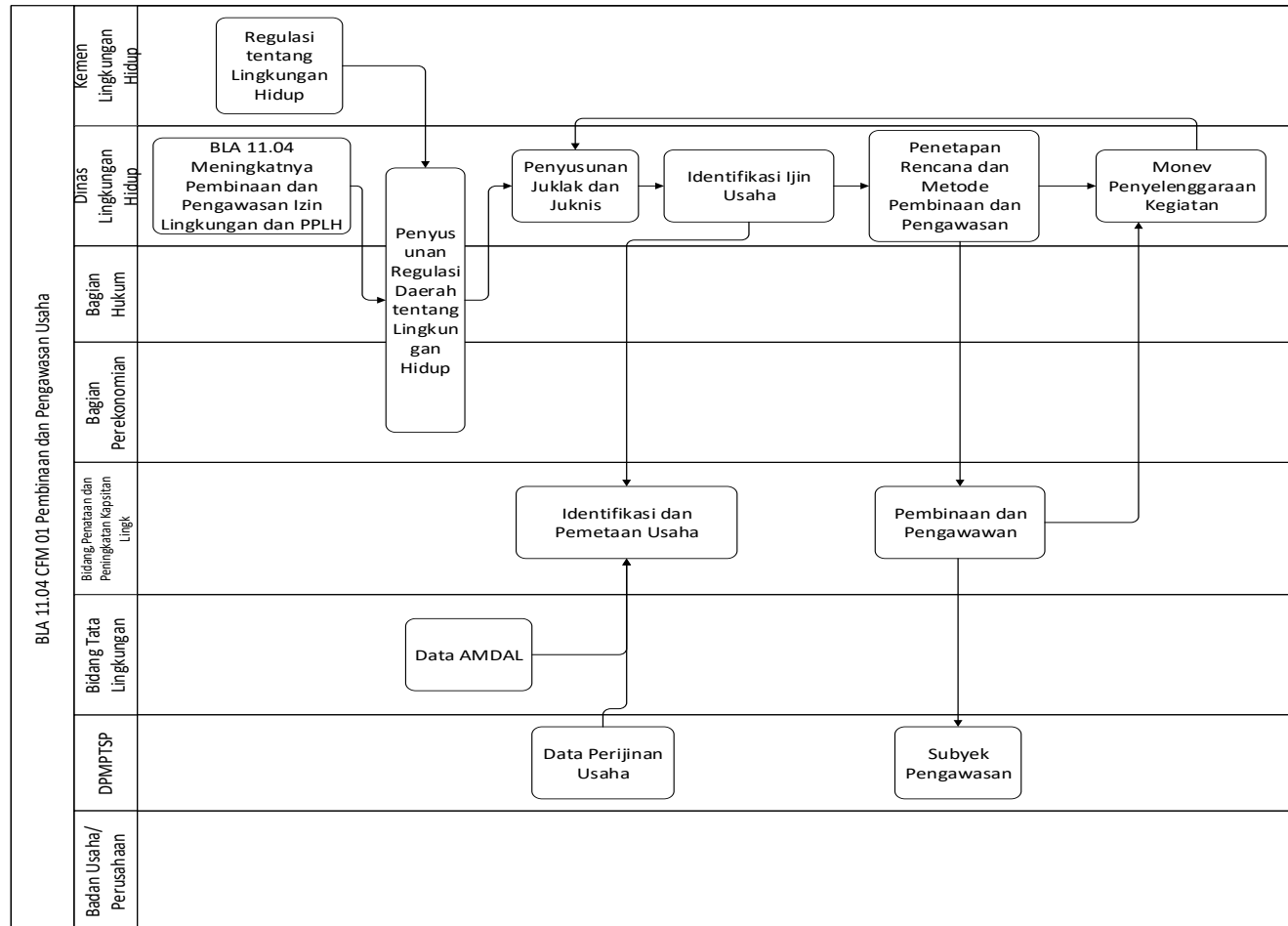



PETA LINTAS FUNGSI/ CROSS FUNGSIONAL MAP (CFM)

KODE : BLA 11. 04 CFM 01
 NAMA : Pembinaan dan Pengawasan Usaha

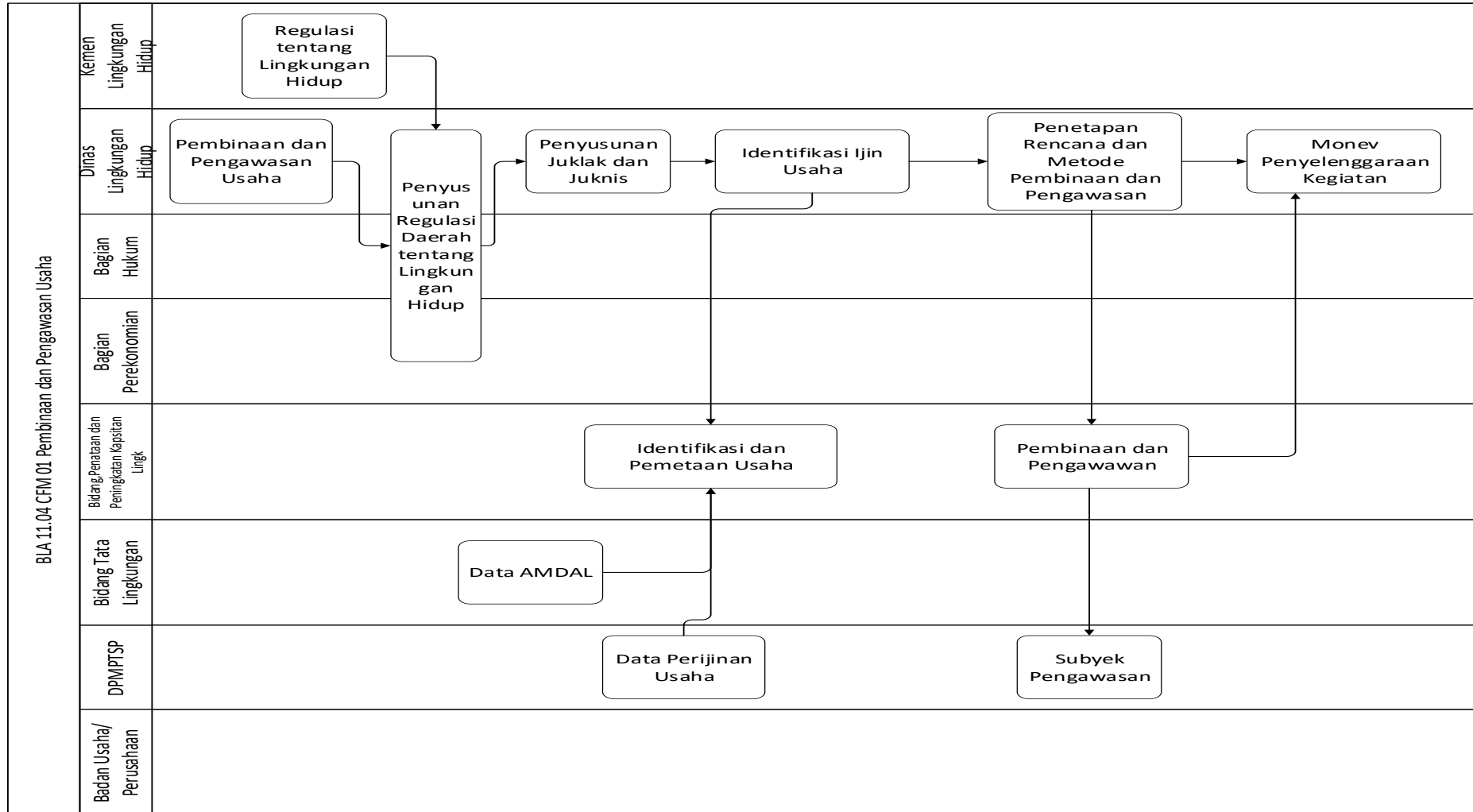



PETA LINTAS FUNGSI/ CROSS FUNGSIONAL MAP (CFM)

KODE : BLA 11.05 CFM 01
 NAMA : Pengelolaan Sampah

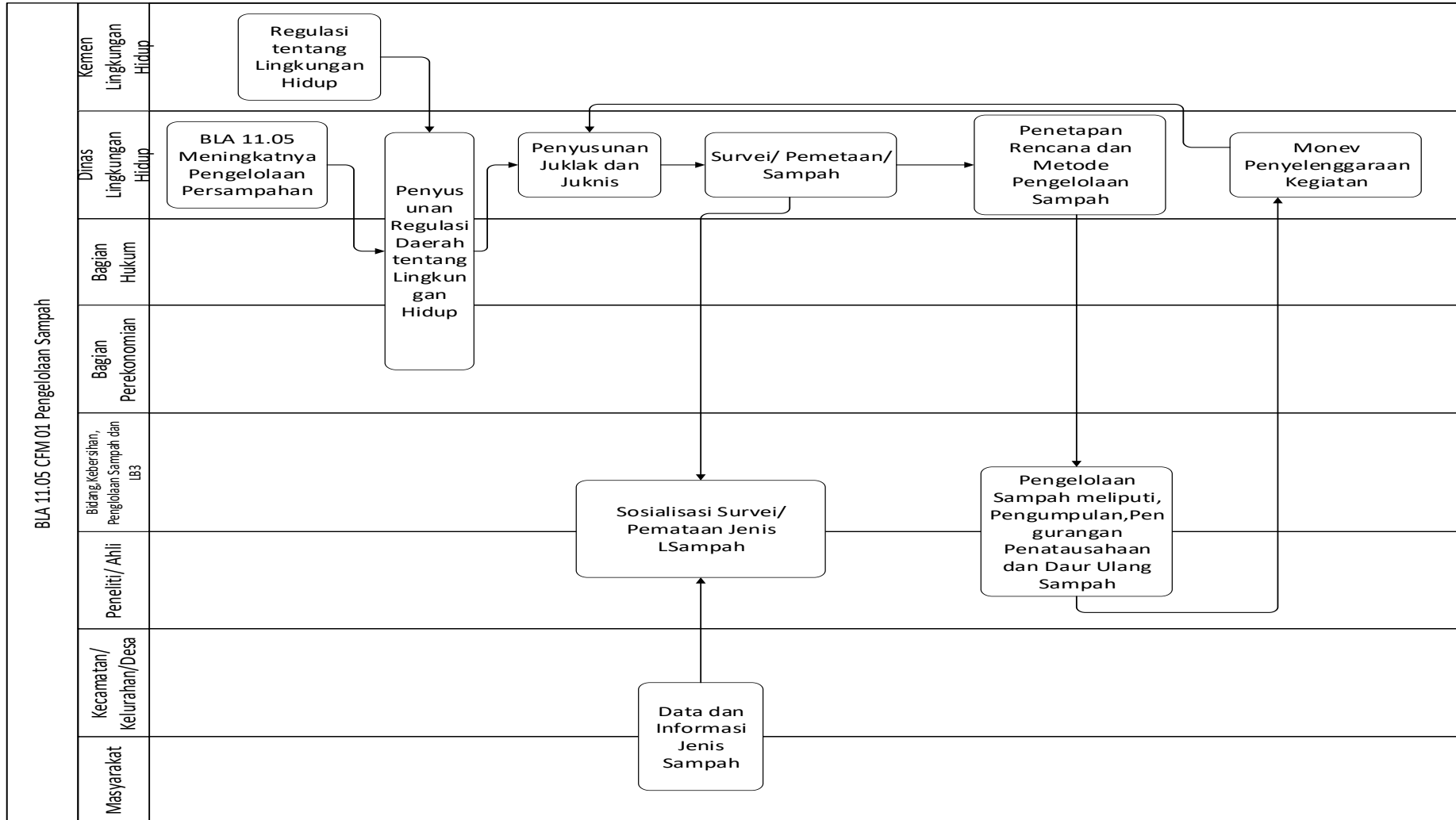



PETA LINTAS FUNGSI/ CROSS FUNGSIONAL MAP (CFM)

KODE : BLA 12. 01 CFM 01

NAMA : Penanganan Gangguan Ketentraman Gangguan dan Ketertiban Umum

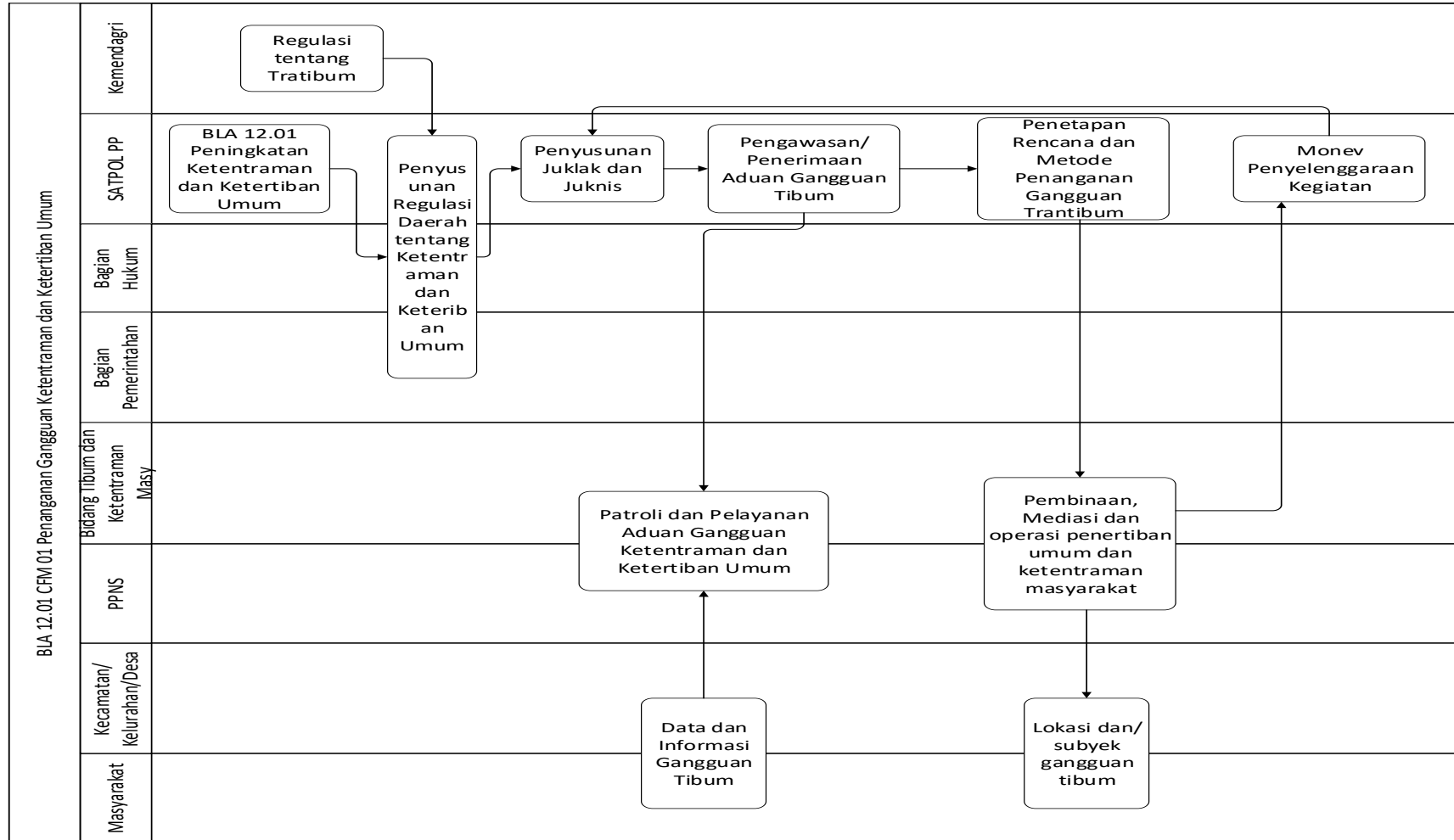



PETA LINTAS FUNGSI/ CROSS FUNGSIONAL MAP (CFM)

KODE : BLA 12. 01 CFM 02
 NAMA : Penegakan Peraturan Daerah

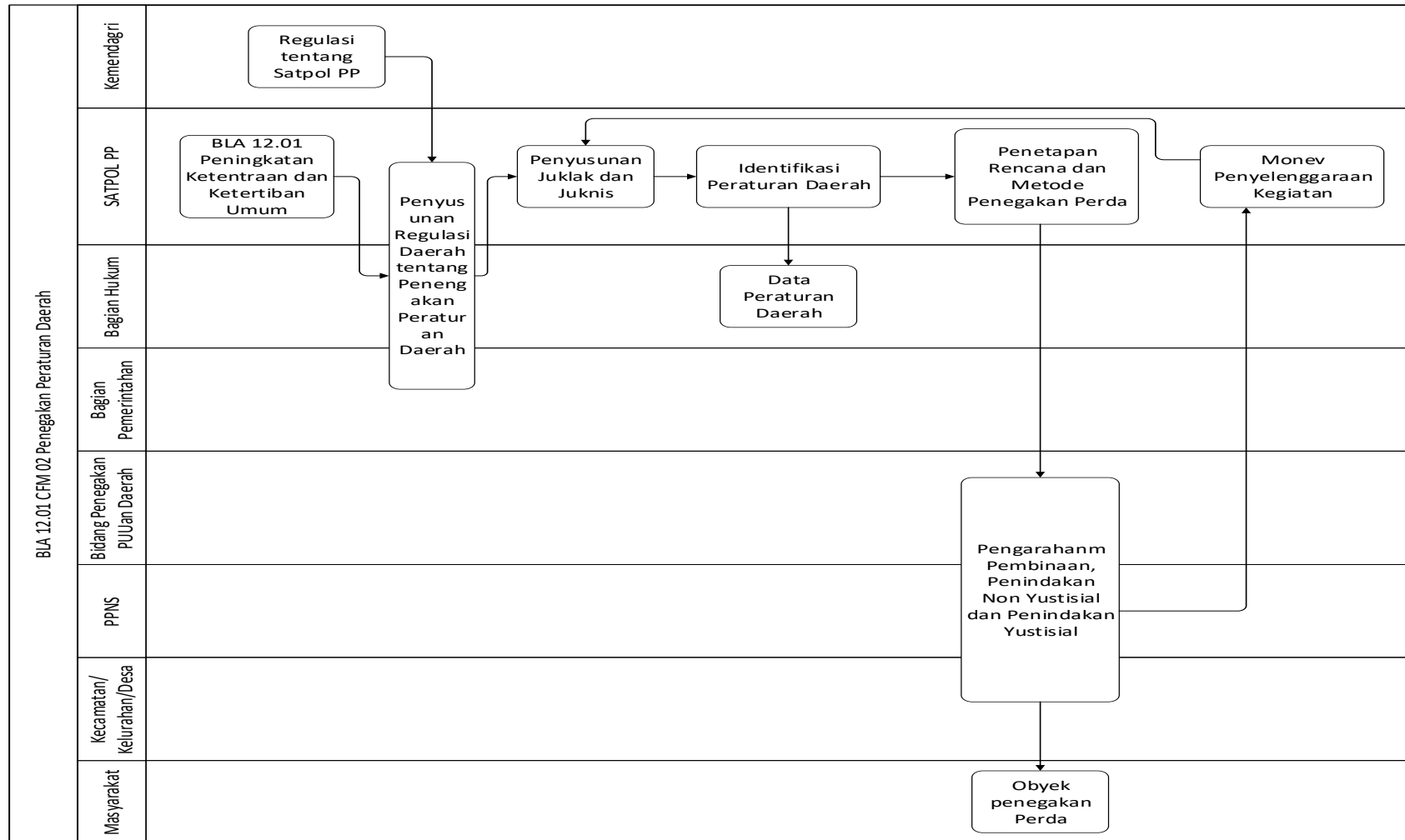



PETA LINTAS FUNGSI/ CROSS FUNGSIONAL MAP (CFM)

KODE : BLA 12. 01 CFM 03
 NAMA : Pembinaan Penyidik Pegawai Negeri Sipil

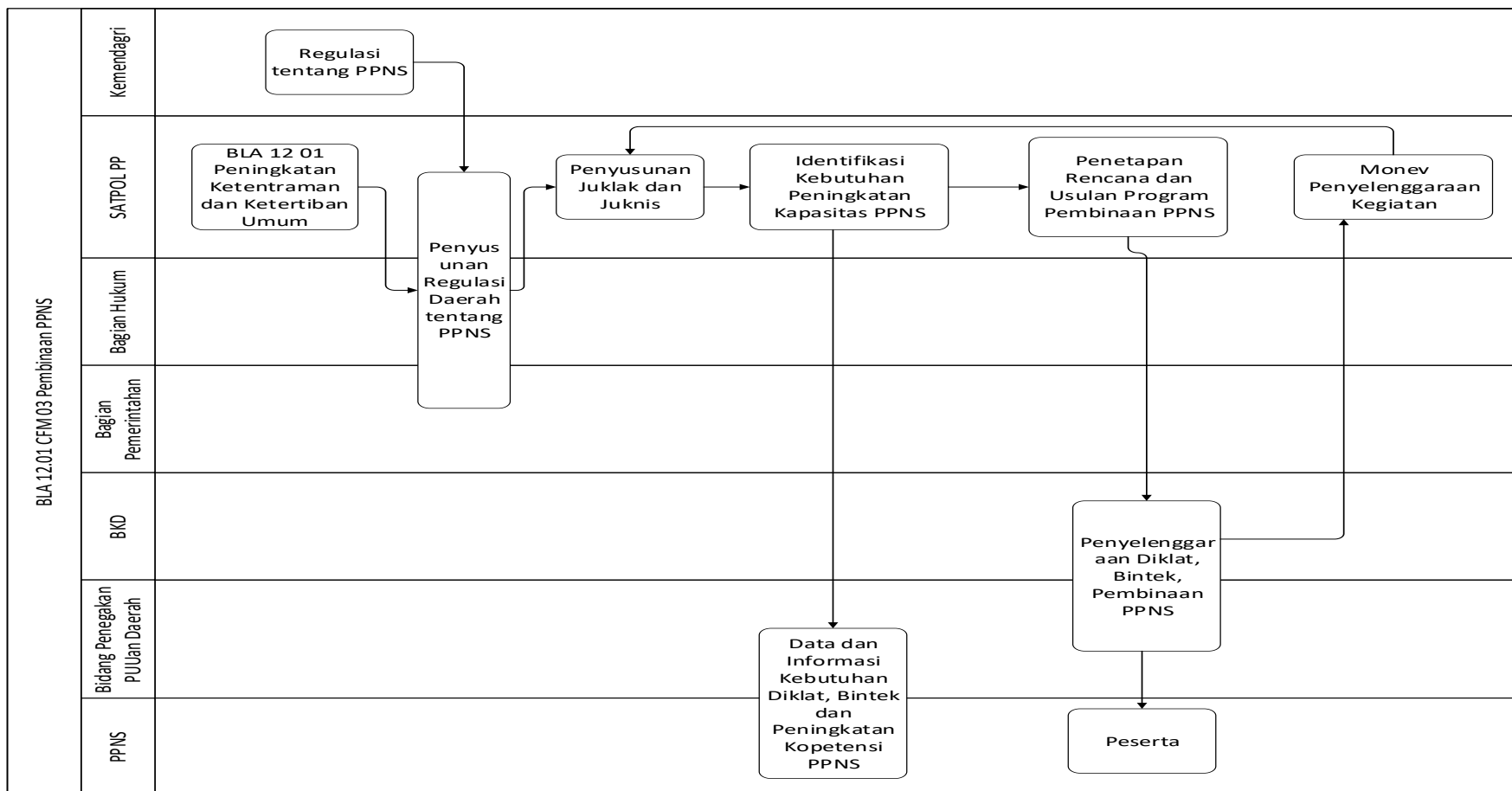



PETA LINTAS FUNGSI/ CROSS FUNGSIONAL MAP (CFM)

KODE : BLA 12. 02 CFM 01
 NAMA : Penanganan Konflik SARA

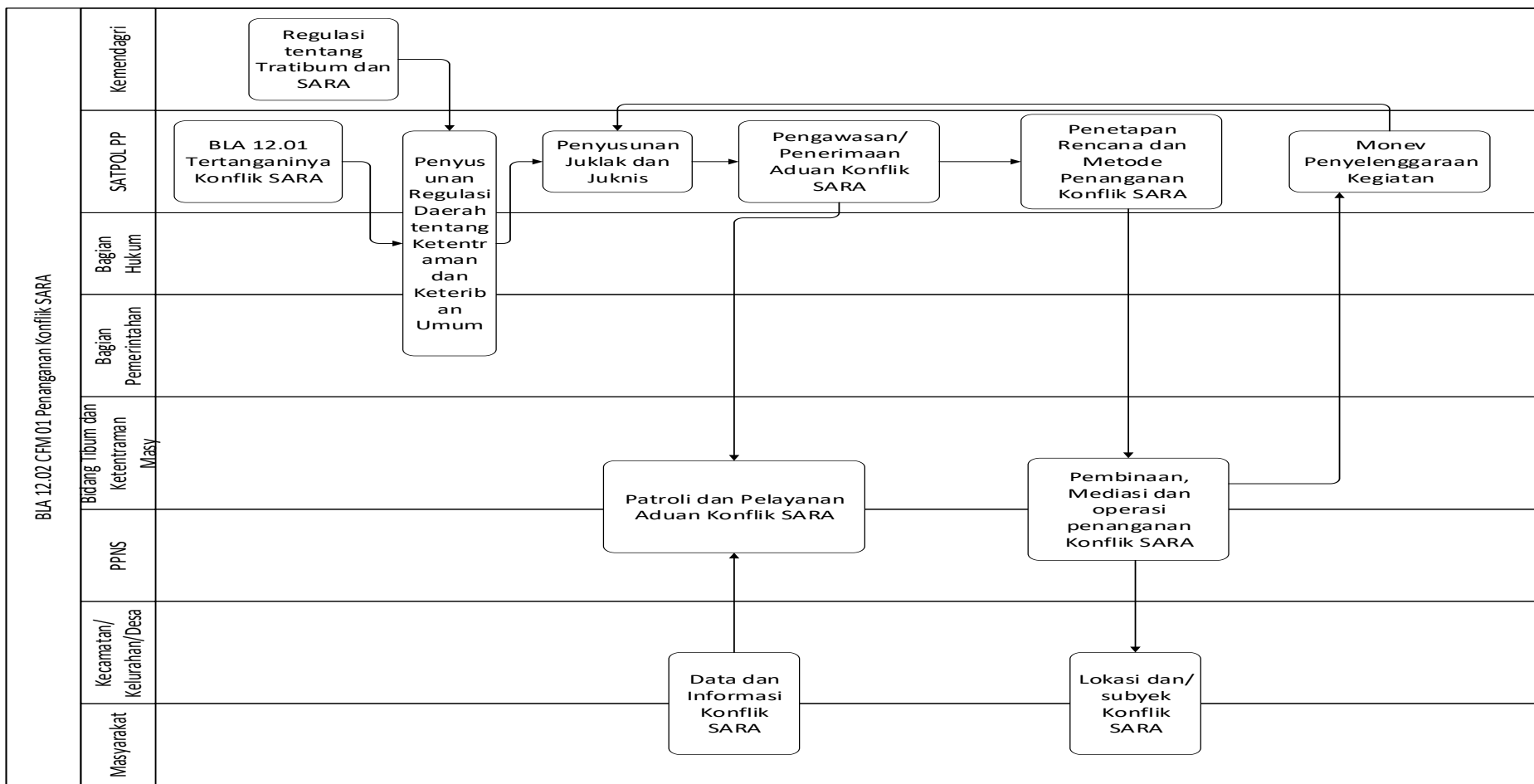



PETA LINTAS FUNGSI/ CROSS FUNGSIONAL MAP (CFM)

KODE : BLA 13.01 CFM 01

NAMA : Pengelolaan Informasi dan Komunikasi Publik Pemerintah

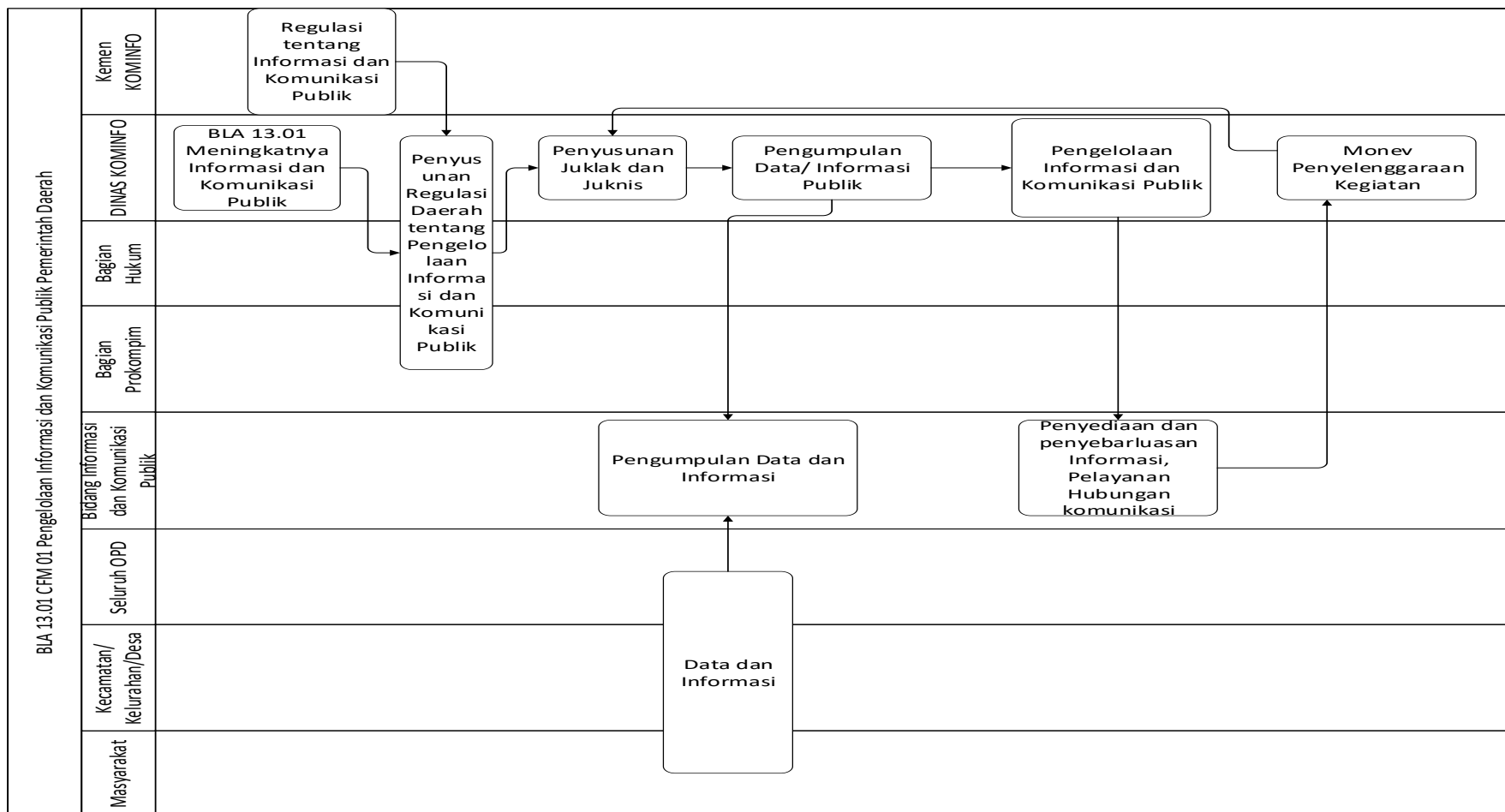



PETA LINTAS FUNGSI/ CROSS FUNGSIONAL MAP (CFM)

KODE : BLA 13. 02 CFM 01
 NAMA : Pengelolaan Domain Pemerintah Daerah

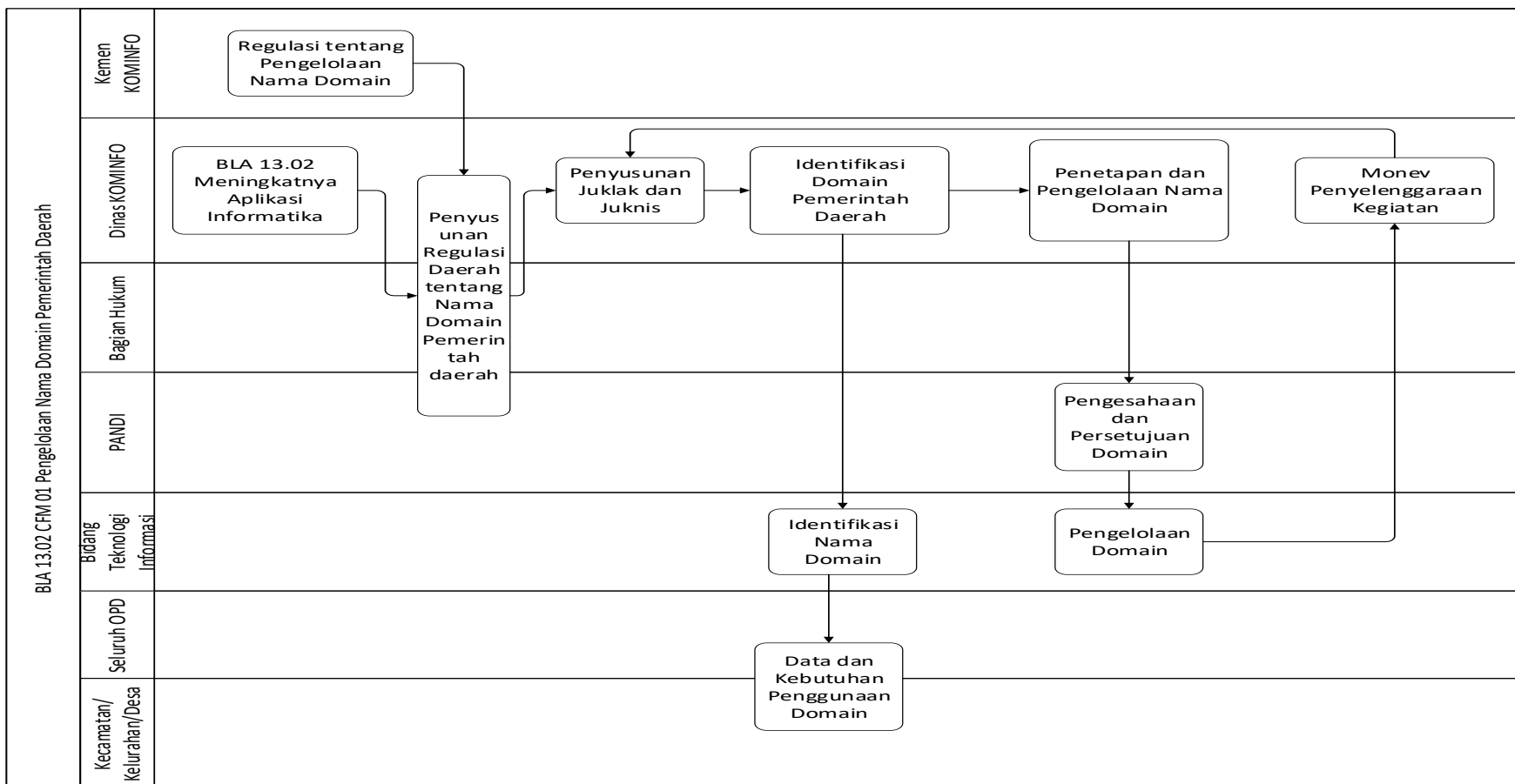



PETA LINTAS FUNGSI/ CROSS FUNGSIONAL MAP (CFM)

KODE : BLA 13. 02 CFM 02

NAMA : Pengelolaan e-Government di Lingkungan Pemerintah Daerah

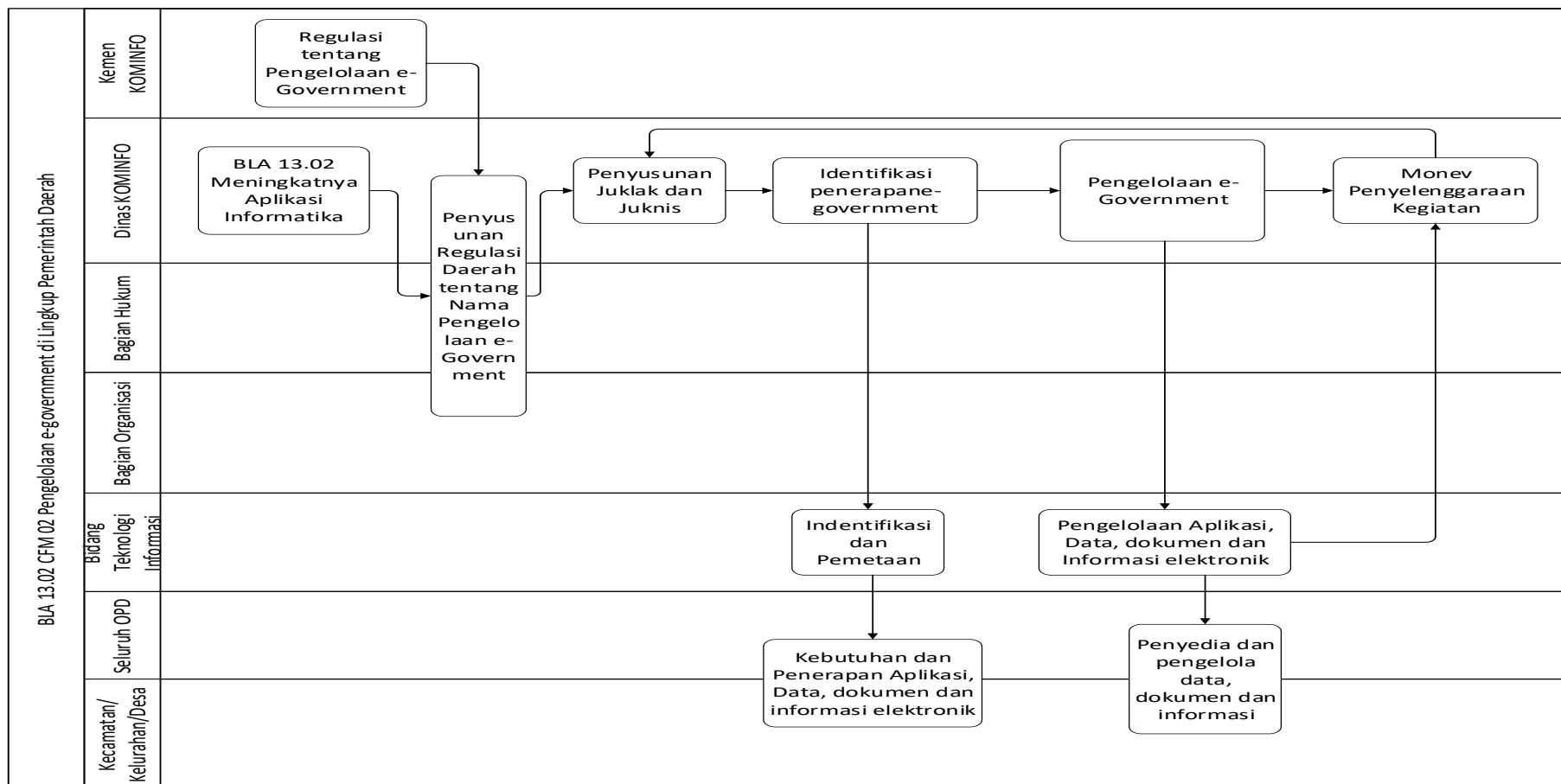



PETA LINTAS FUNGSI/ CROSS FUNGSIONAL MAP (CFM)

KODE : BLA 13. 03 CFM 01
 NAMA : Penataan Organisasi

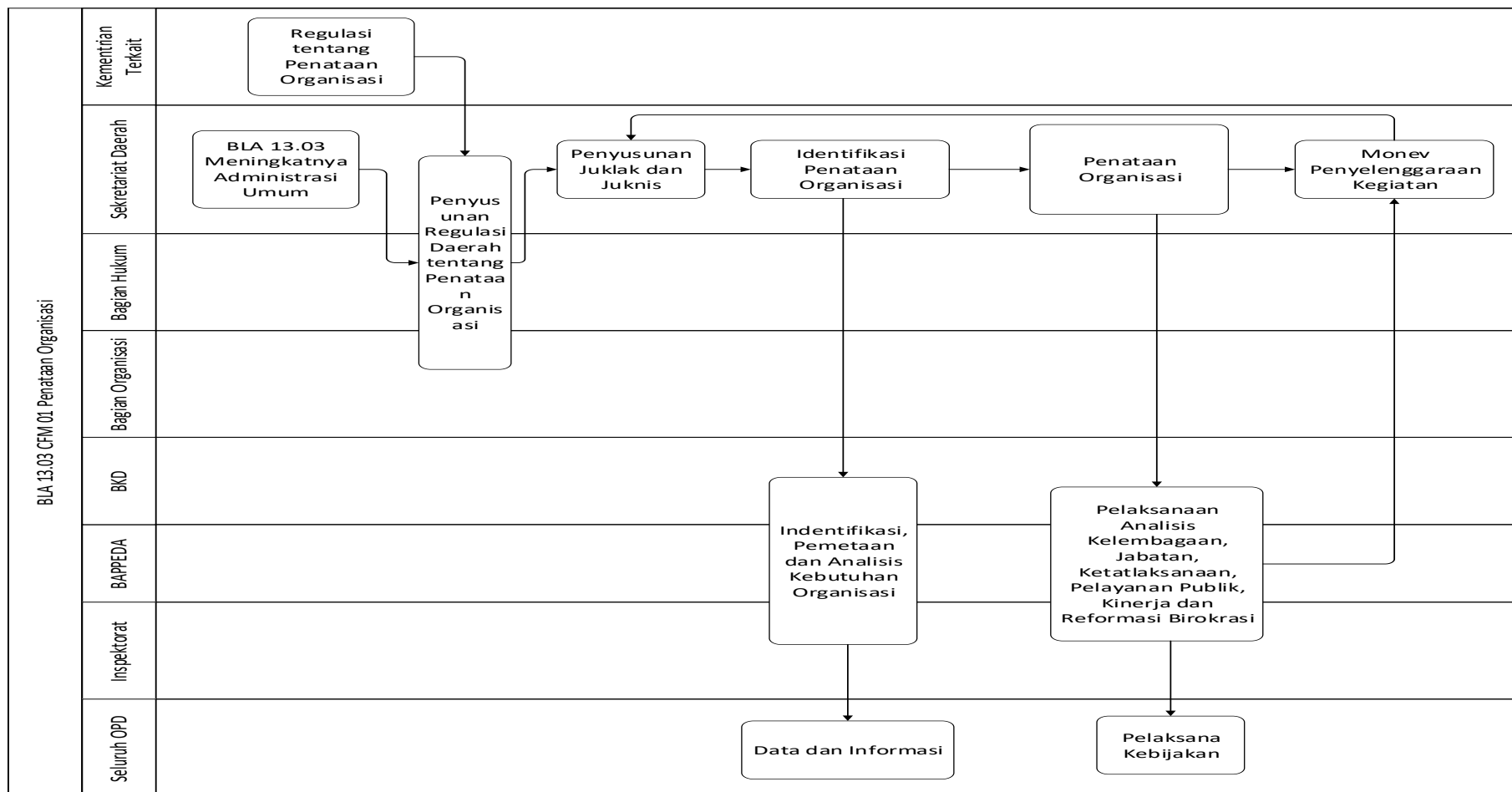



PETA LINTAS FUNGSI/ CROSS FUNGSIONAL MAP (CFM)

KODE : BLA 13. 04 CFM 01

NAMA : Penelitian dan Pengembangan Bidang Penyelenggaraan Pemerintahan dan Pengkajian Peraturan

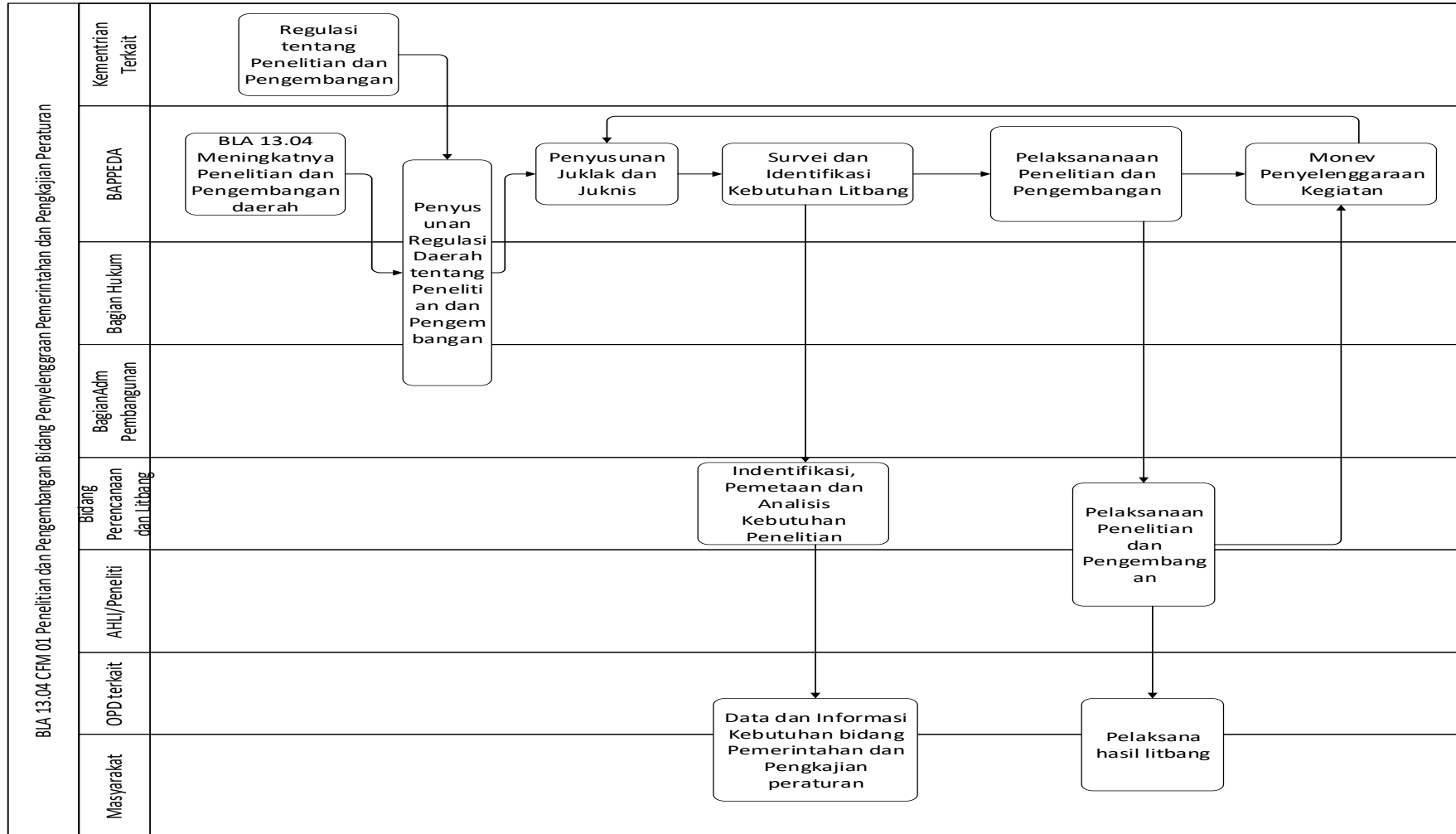



PETA LINTAS FUNGSI/ CROSS FUNGSIONAL MAP (CFM)

KODE : BLA 13. 04 CFM 03

NAMA : Penelitian dan Pengembangan Penyelenggaraan Bidang Ekonomi dan Pembangunan

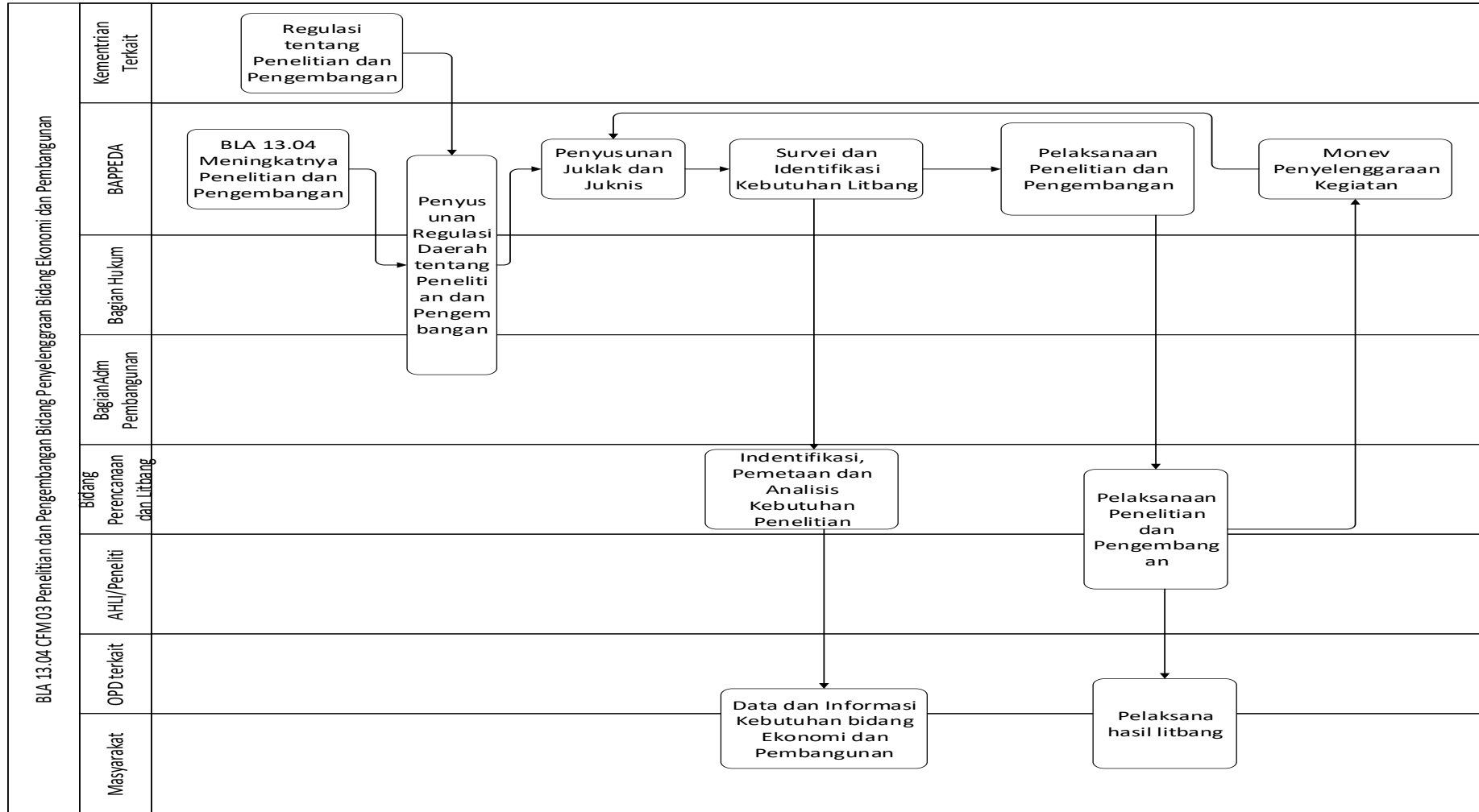



PETA LINTAS FUNGSI/ CROSS FUNGSIONAL MAP (CFM)

KODE : BLA 13. 04 CFM 04

NAMA : Penelitian dan Pengembangan Penyelenggaraan Bidang Inovasi dan Teknologi

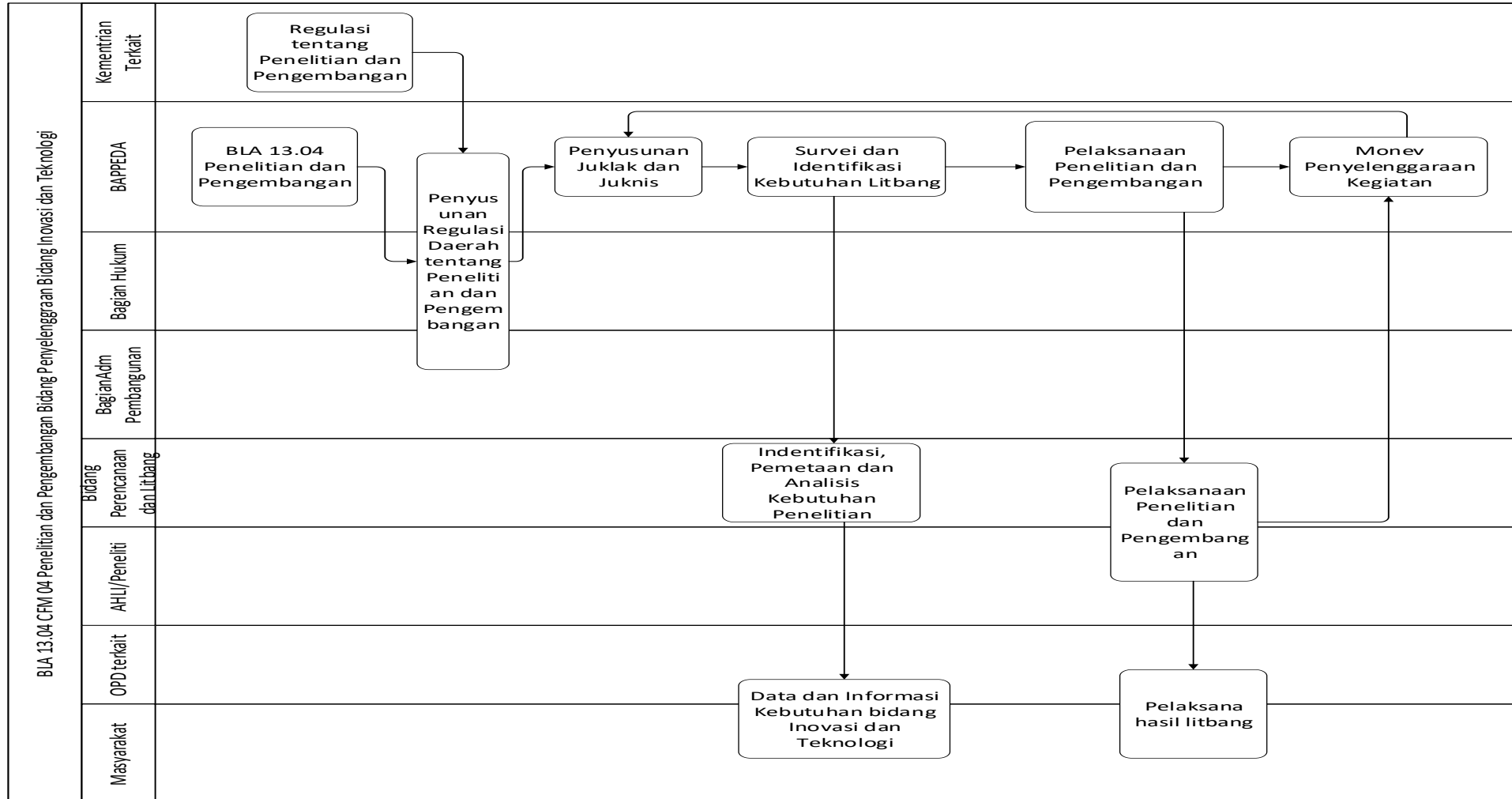



PETA LINTAS FUNGSI/ CROSS FUNGSIONAL MAP (CFM)

KODE : BLA 14. 01 CFM 01

NAMA : Penyelenggaraan Pengawasan Internal

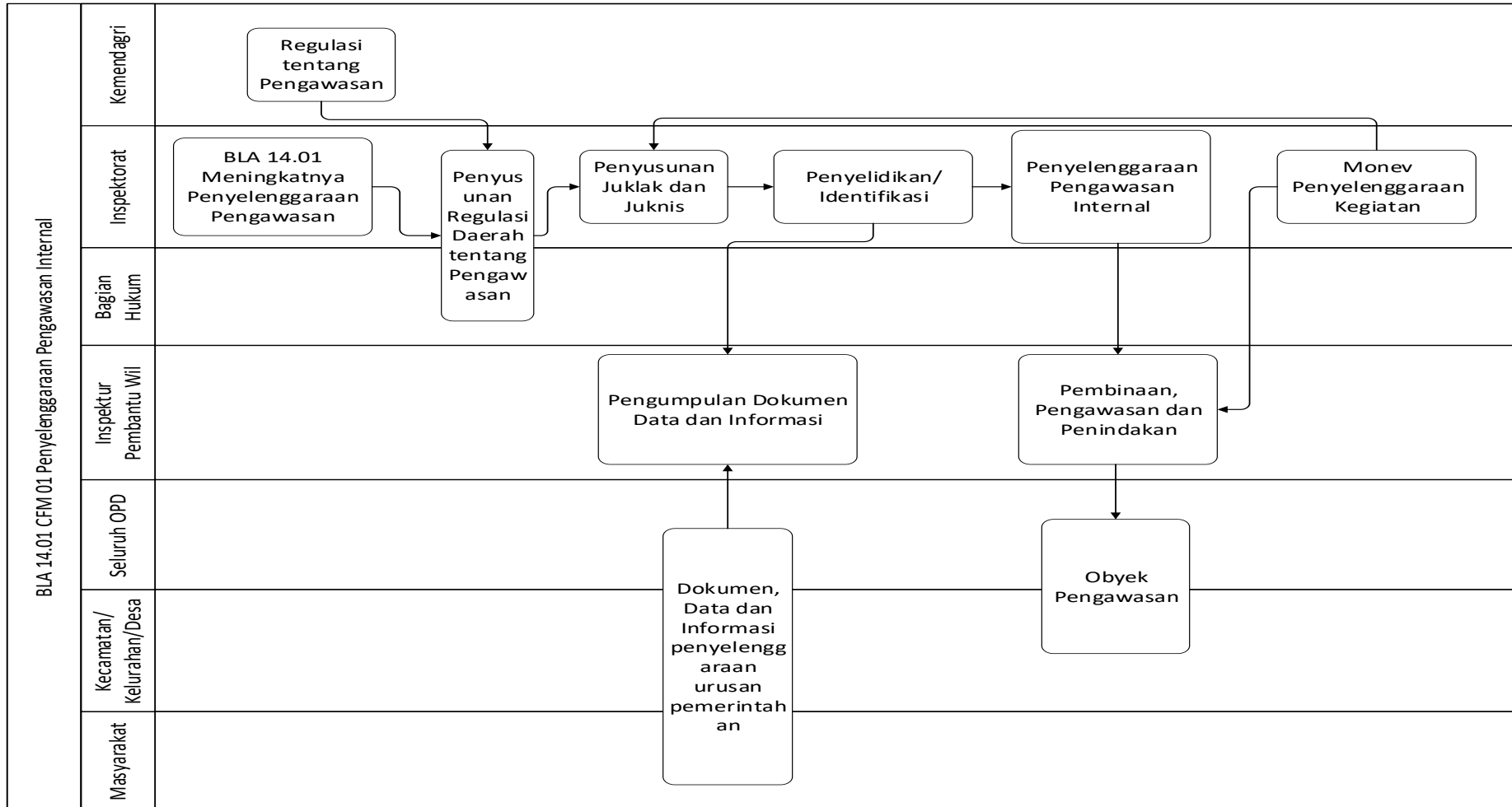



PETA LINTAS FUNGSI/ CROSS FUNGSIONAL MAP (CFM)

KODE : BLA 14. 01 CFM 02

NAMA : Penyelenggaraan Pengawasan Dengan Tujuan Tertentu

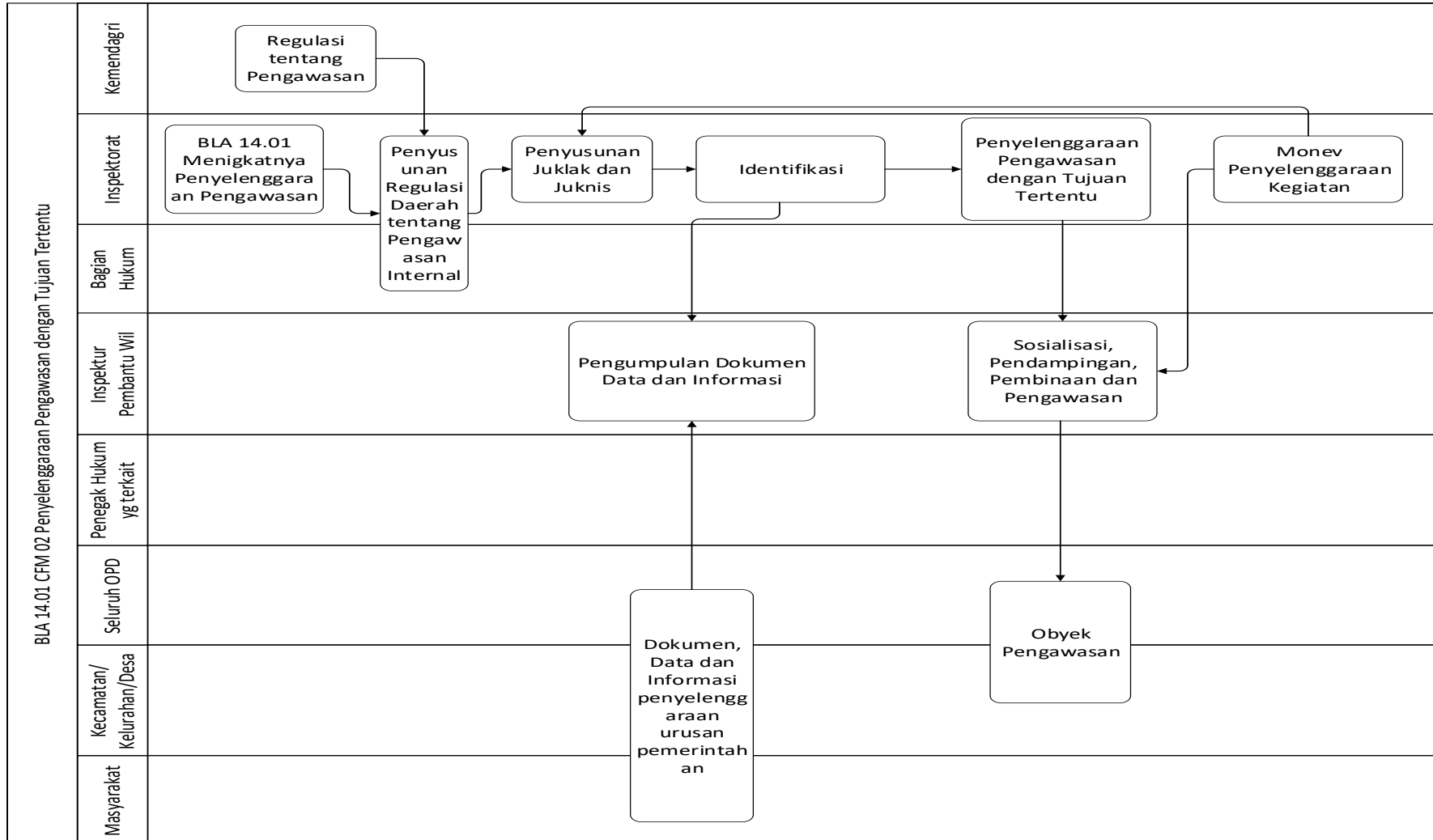



PETA LINTAS FUNGSI/ CROSS FUNGSIONAL MAP (CFM)

KODE : BLA 14. 02 CFM 01

NAMA : Koordinasi Perencanaan Pembangunan Daerah

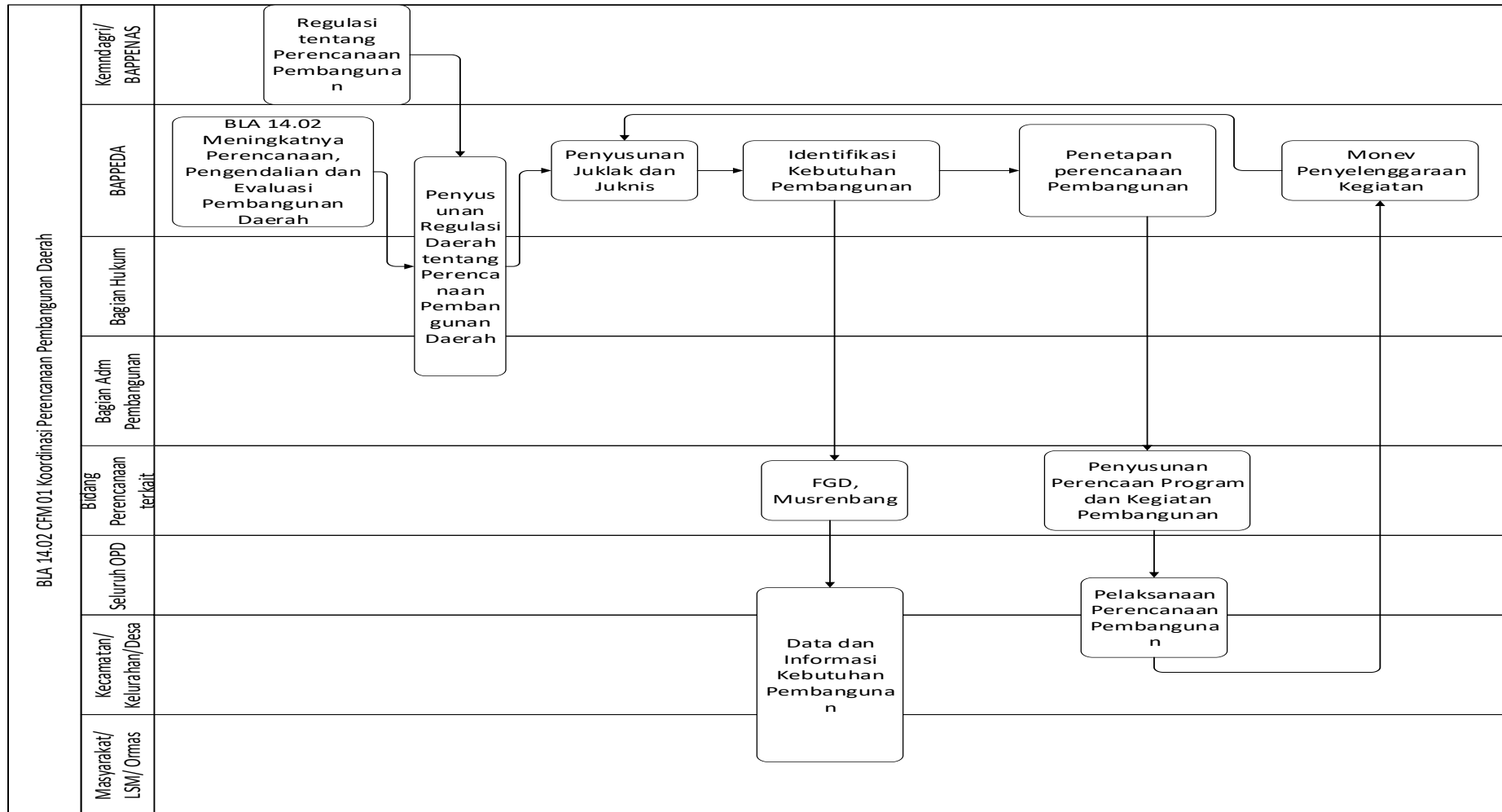



PETA LINTAS FUNGSI/ CROSS FUNGSIONAL MAP (CFM)

KODE : BLA 14. 02 CFM 02

NAMA : Perencanaan Pendanaan Pembangunan Daerah

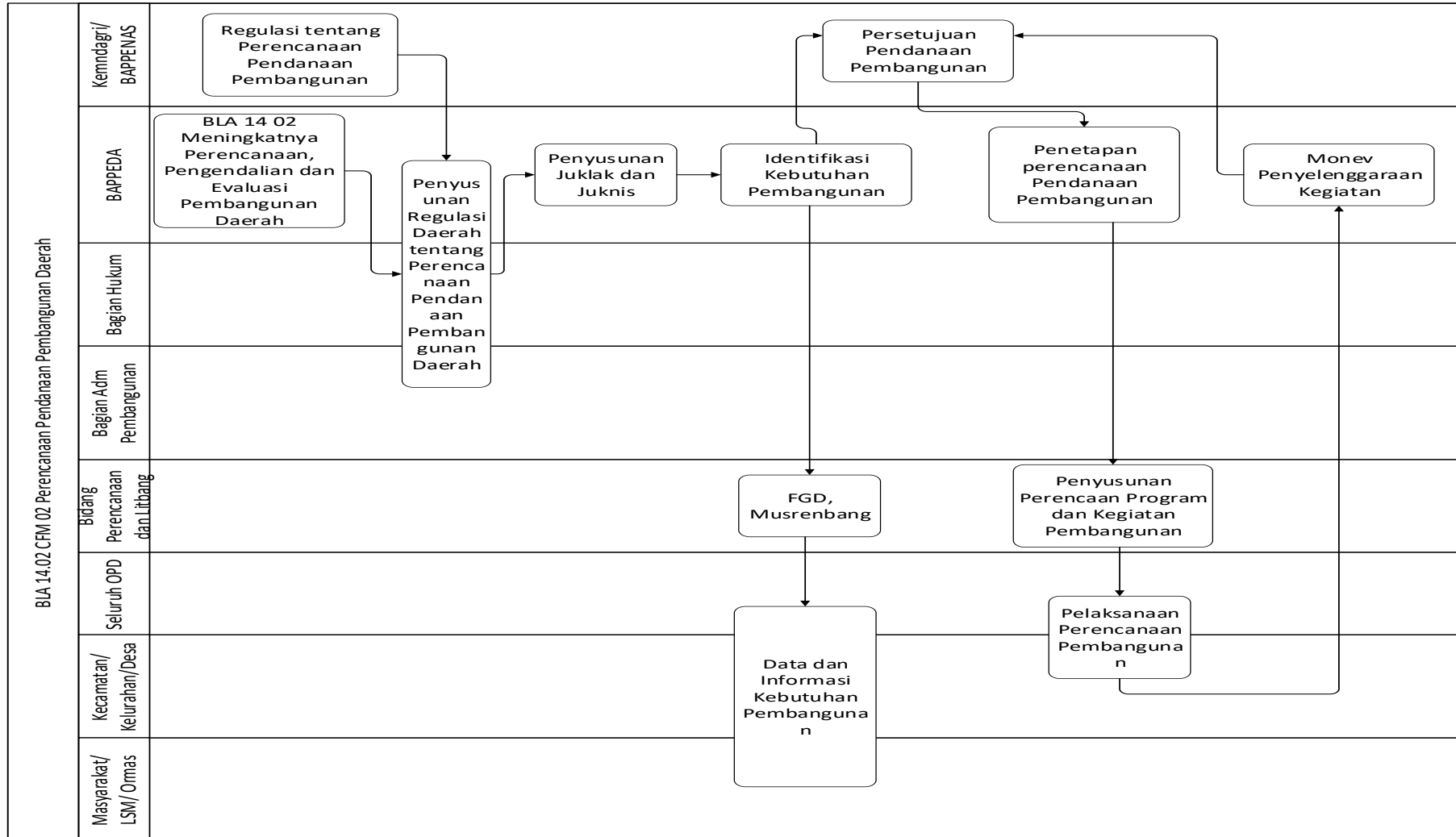



PETA LINTAS FUNGSI/ CROSS FUNGSIONAL MAP (CFM)

KODE : BLA 14. 03 CFM 01

NAMA : Koordinasi dan Penyusunan Rencana Anggaran Daerah

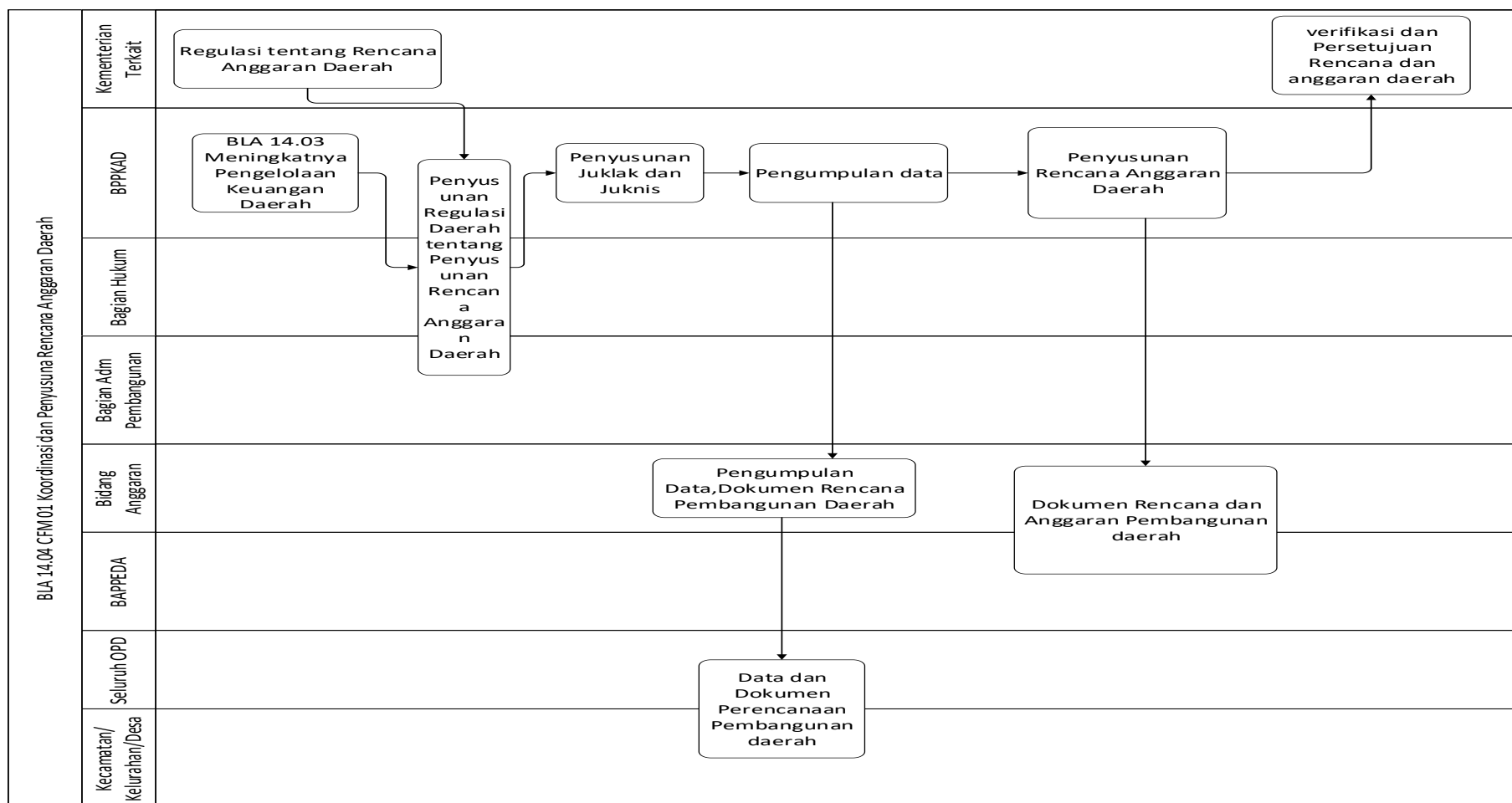



PETA LINTAS FUNGSI/ CROSS FUNGSIONAL MAP (CFM)

KODE : BLA 14. 03 CFM 02

NAMA : Koordinasi dan Pengelolaan Perbendaharaan Daerah

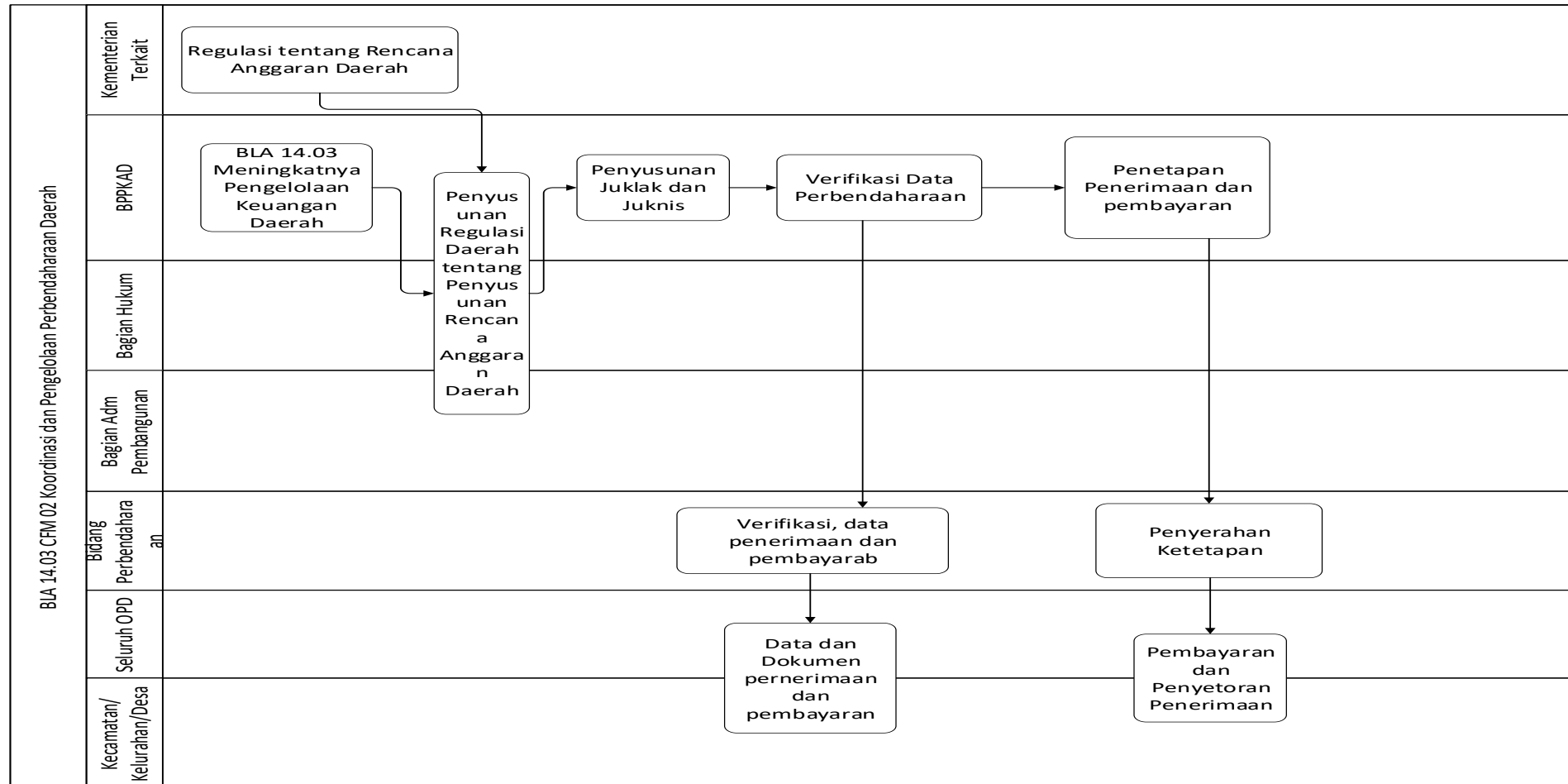



PETA LINTAS FUNGSI/ CROSS FUNGSIONAL MAP (CFM)

KODE : BLA 14. 03 CFM 03

NAMA : Koordinasi dan Pelaksanaan Akuntansi dan Pelaporan Keuangan

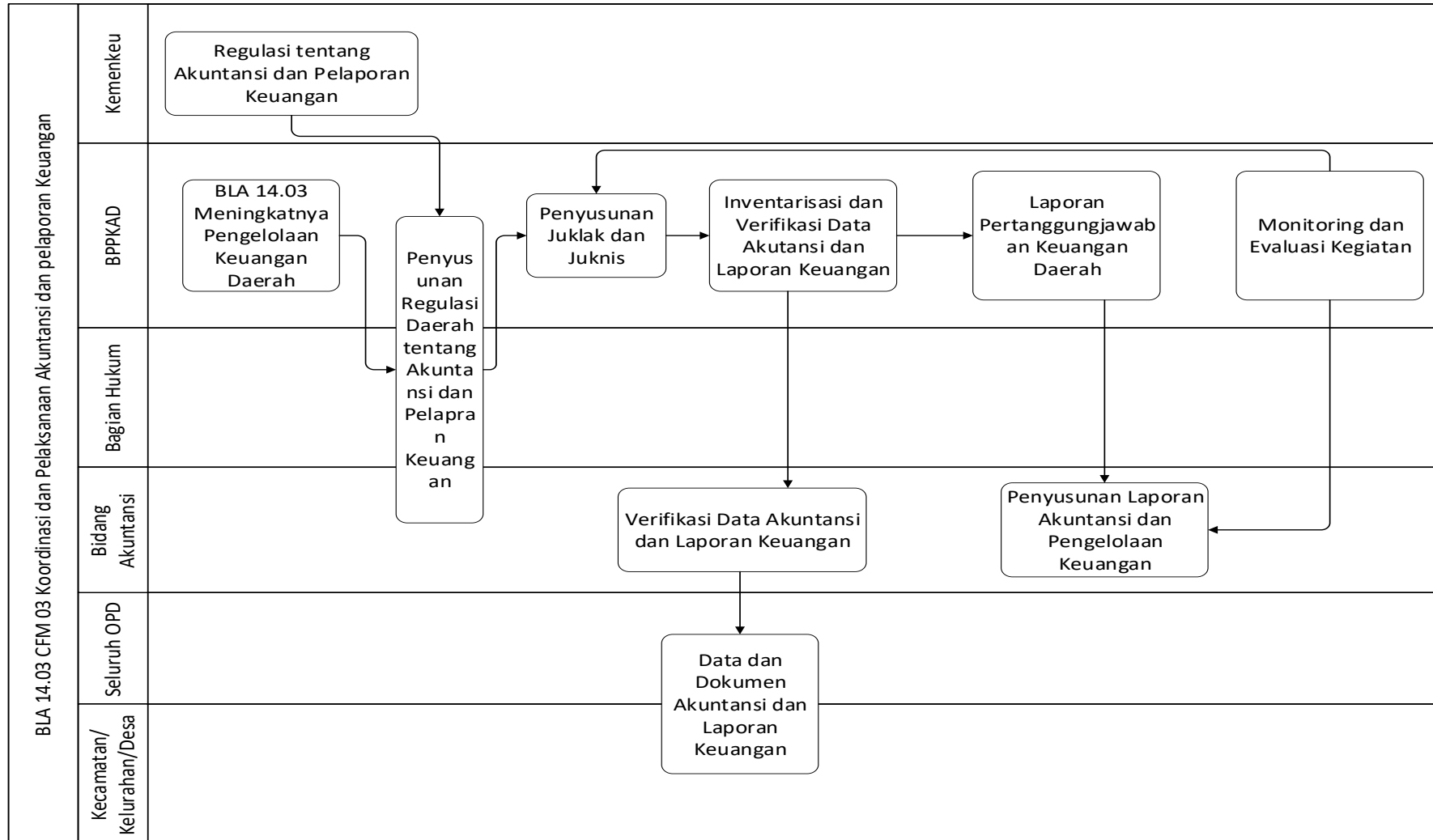



PETA LINTAS FUNGSI/ CROSS FUNGSIONAL MAP (CFM)

KODE : BLA 14. 04 CFM 01
 NAMA : Pengelolaan Barang Milik Daerah

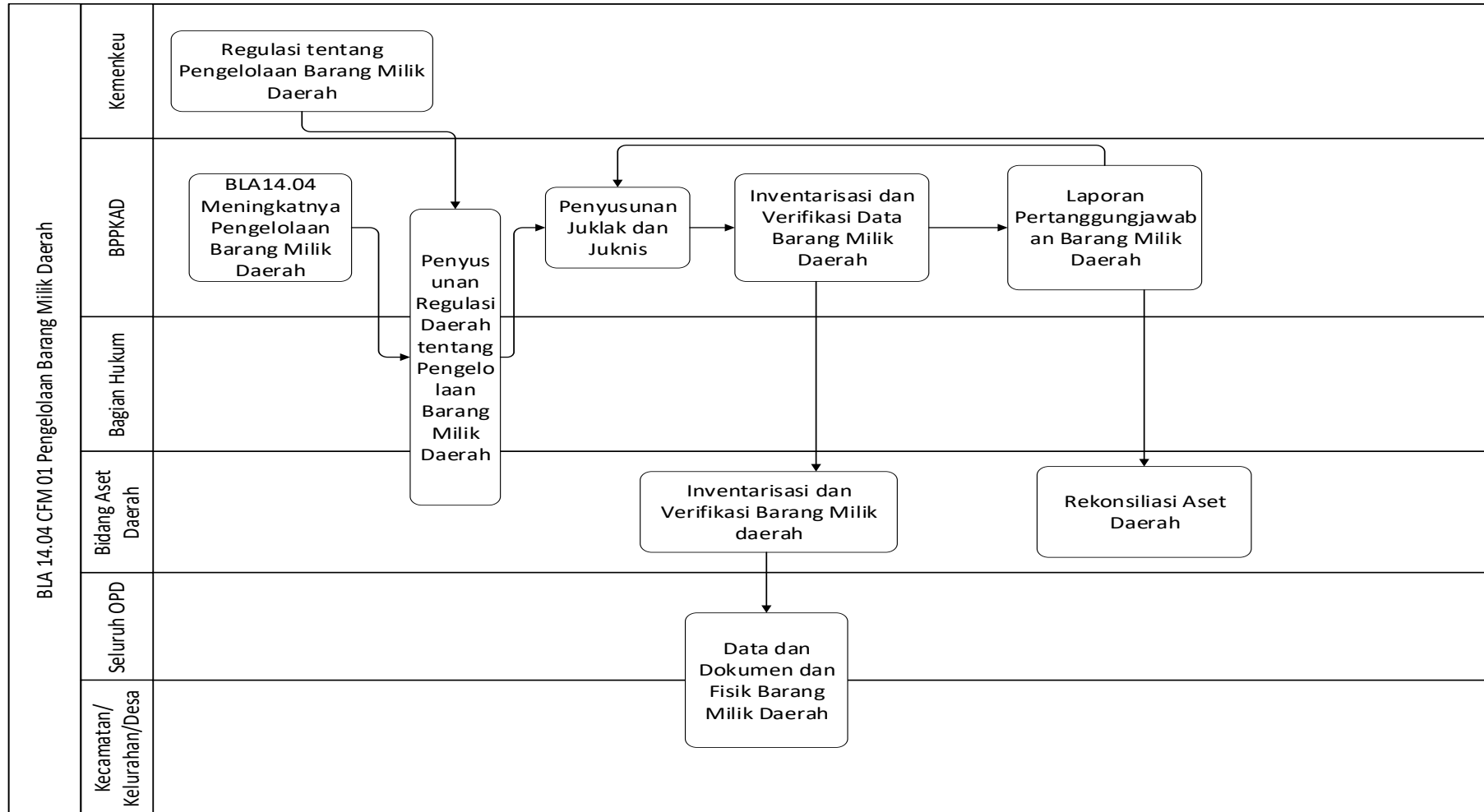



PETA LINTAS FUNGSI/ CROSS FUNGSIONAL MAP (CFM)

KODE : BLA 14. 05 CFM 01

NAMA : Perencanaan, Pengembangan, Pengendalian dan Evaluasi Pendapatan Daerah

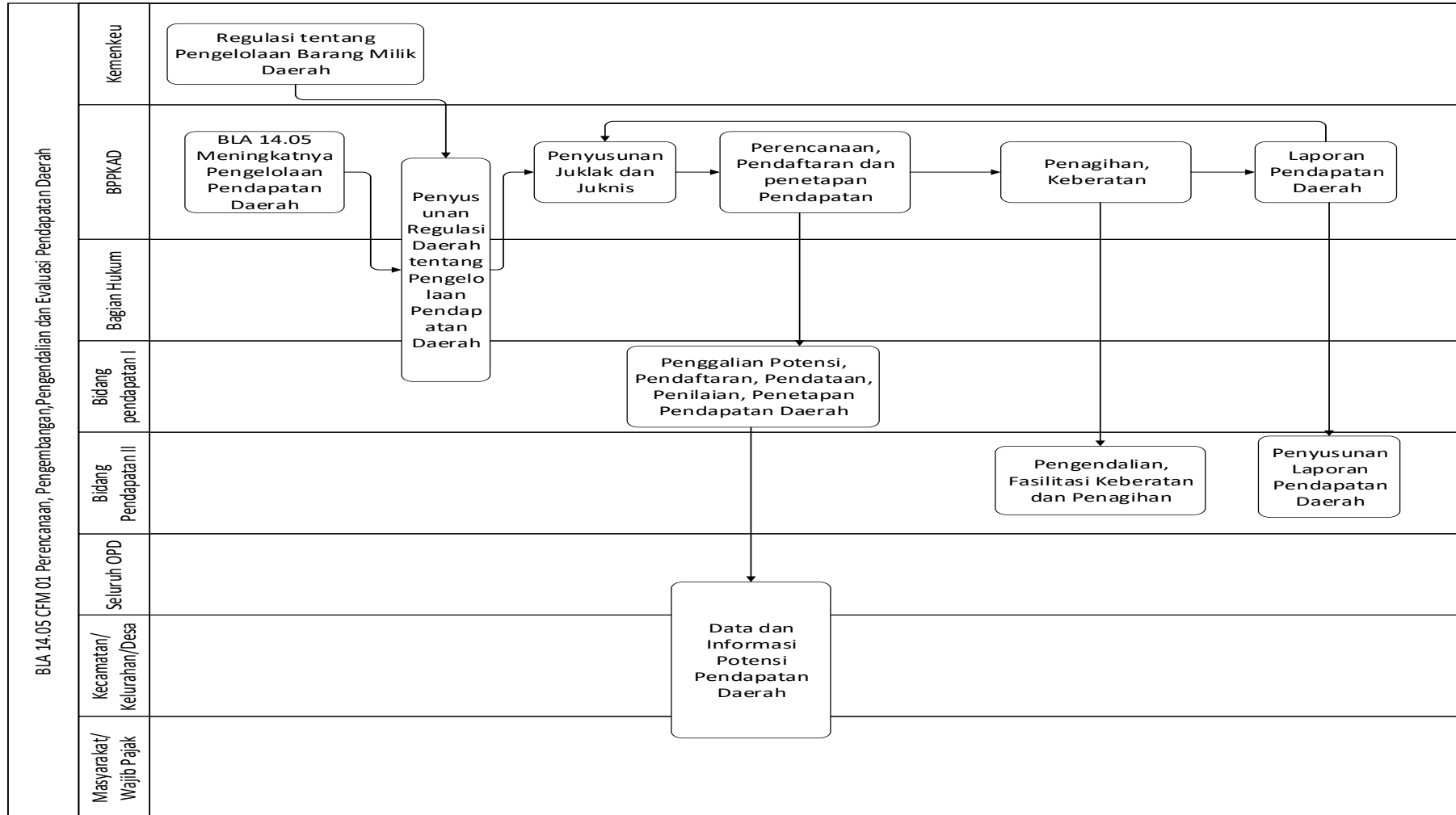



PETA LINTAS FUNGSI/ CROSS FUNGSIONAL MAP (CFM)

KODE : BLA 15. 01 CFM 01
 NAMA : Pengeloan Data dan Informasi ASN

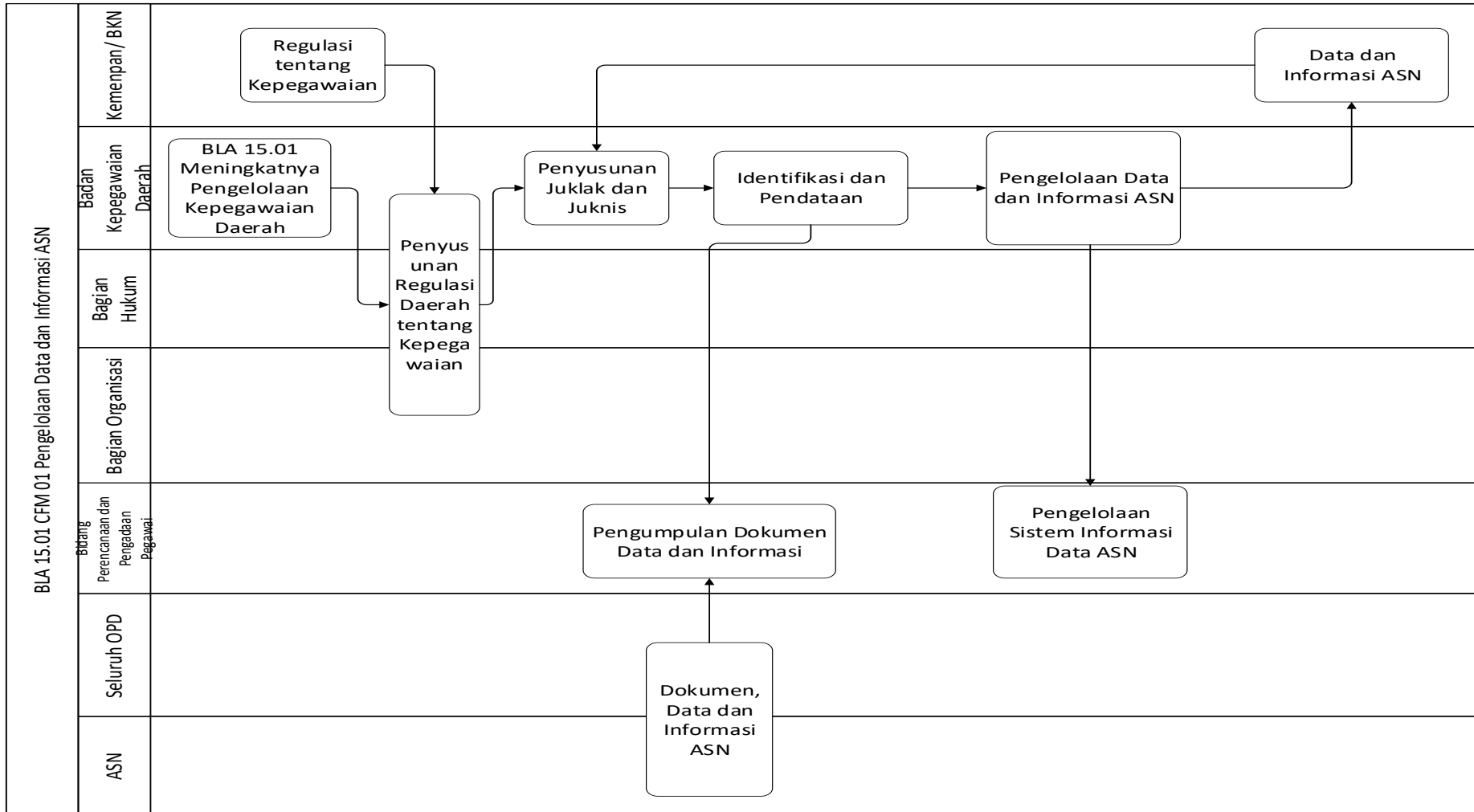



PETA LINTAS FUNGSI/ CROSS FUNGSIONAL MAP (CFM)

KODE : BLA 15.01 CFM 02
 NAMA : Administrasi Kepegawaian

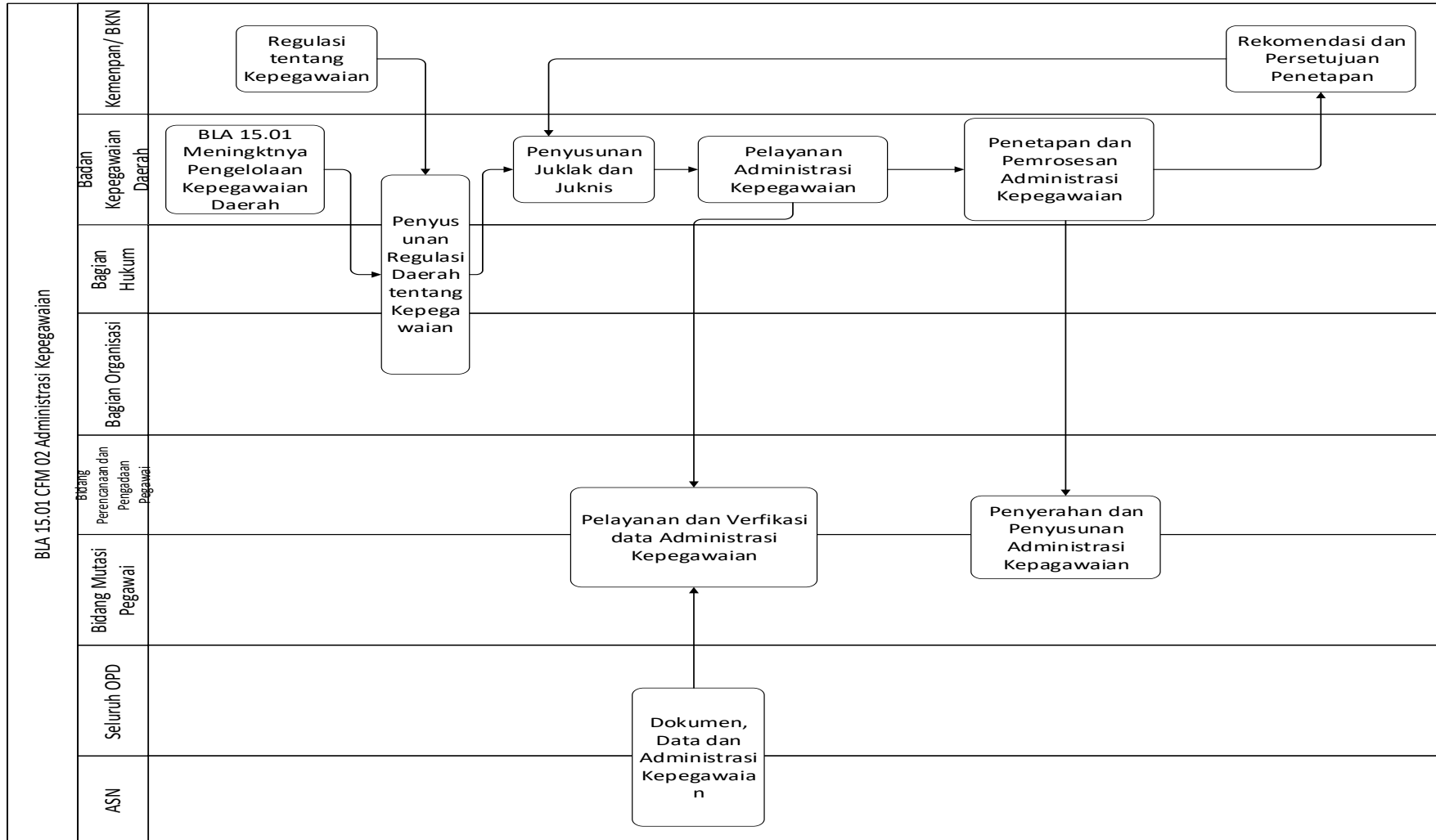



PETA LINTAS FUNGSI/ CROSS FUNGSIONAL MAP (CFM)

KODE : BLA 15. 01 CFM 03
 NAMA : Peningkatan Kapasitas ASN

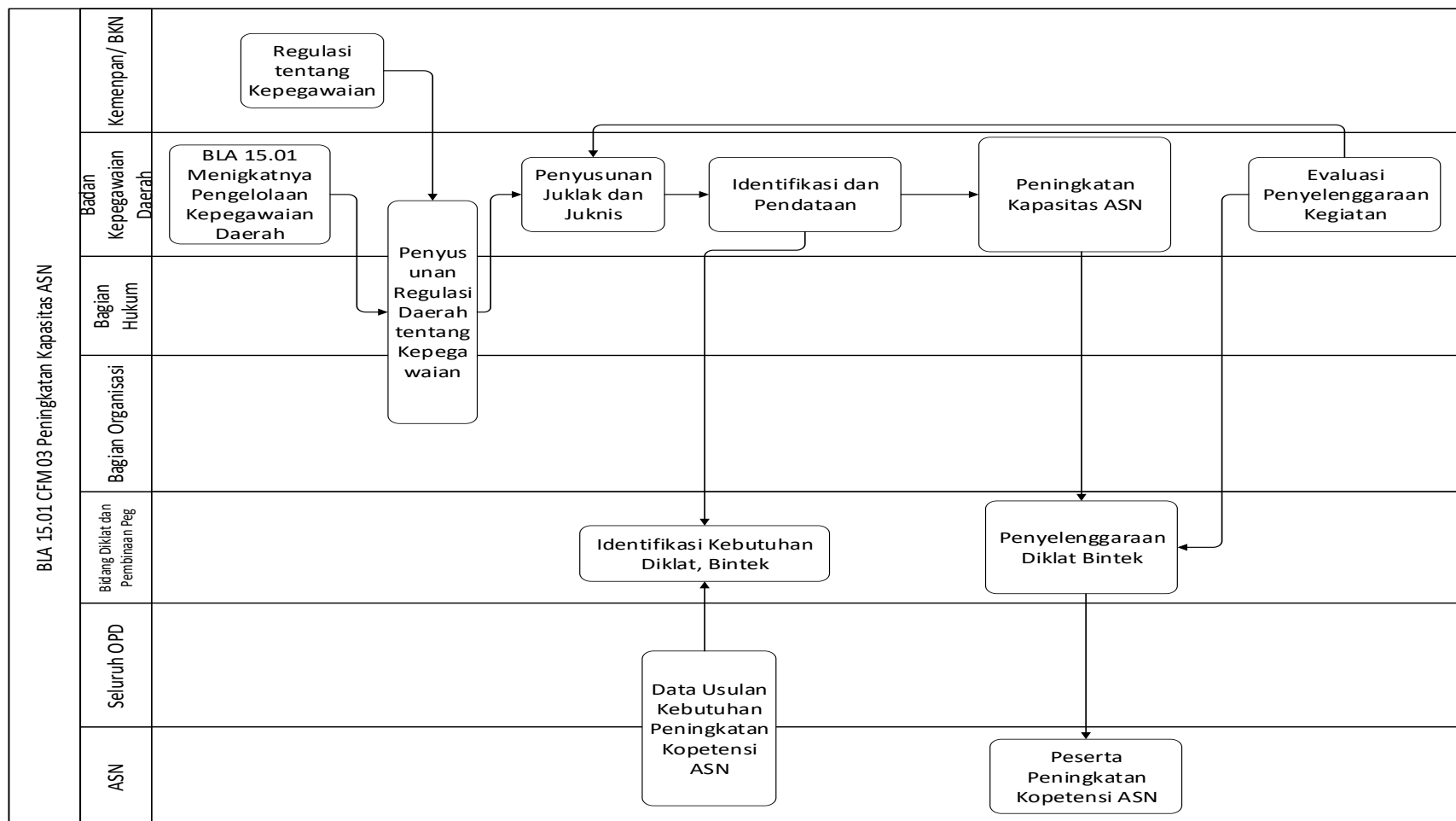



PETA LINTAS FUNGSI/ CROSS FUNGSIONAL MAP (CFM)

KODE : BLA 15. 01 CFM 04
 NAMA : Pengembangan Karier ASN

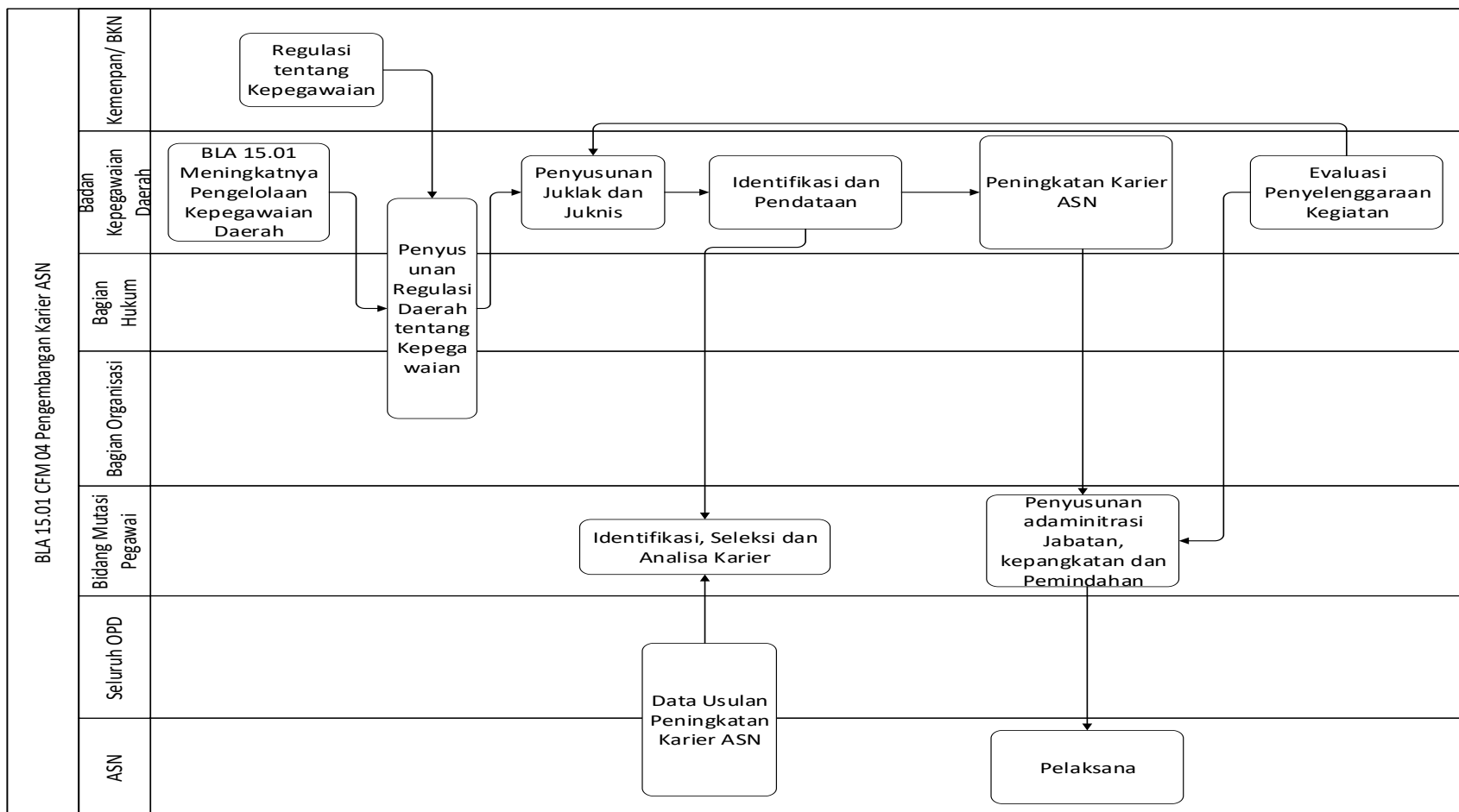



PETA LINTAS FUNGSI/ CROSS FUNGSIONAL MAP (CFM)

KODE : BLA 15. 01 CFM 05

NAMA : Pembinaan ASN

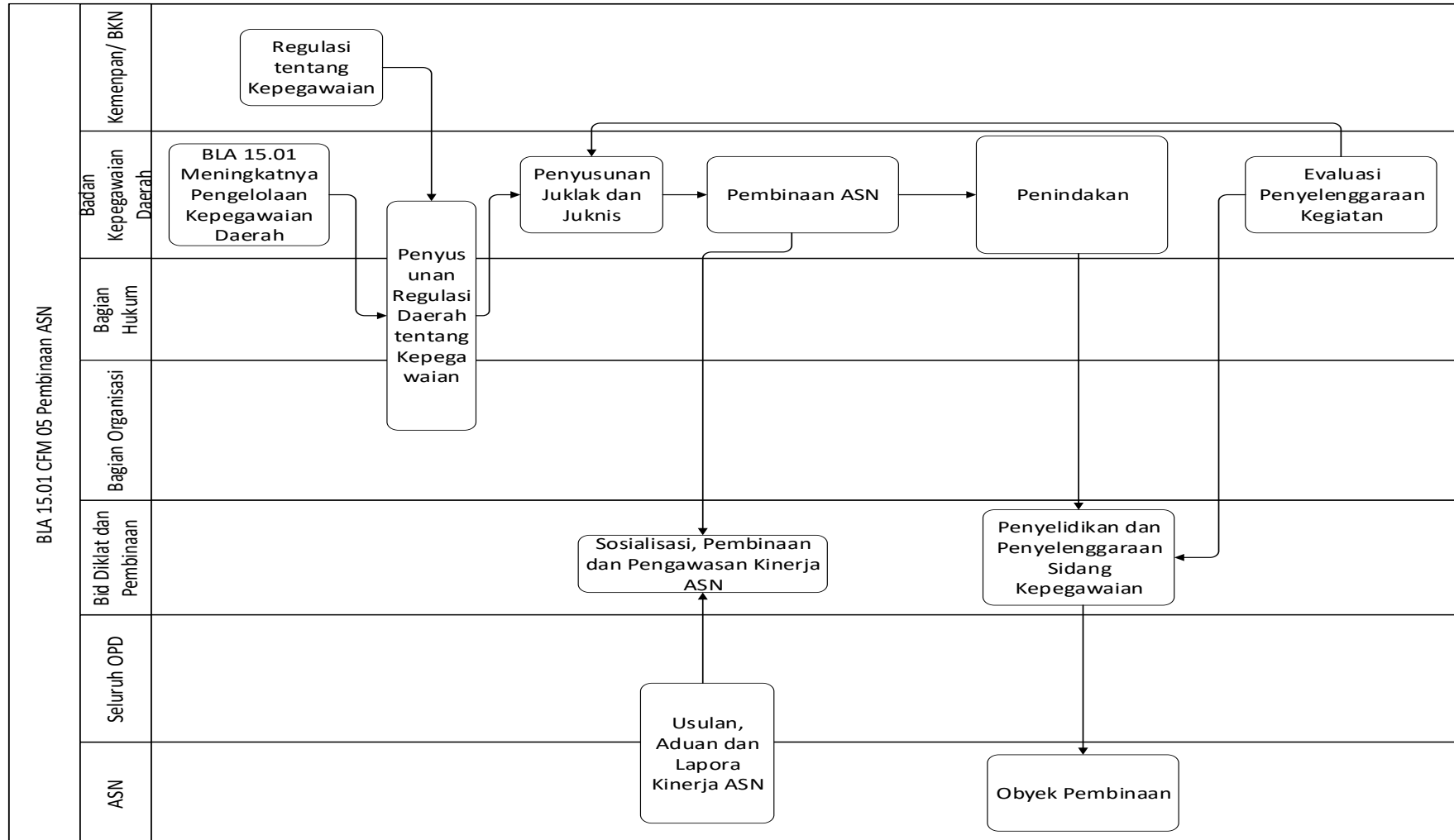



PETA LINTAS FUNGSI/ CROSS FUNGSIONAL MAP (CFM)

KODE : BLA 15. 02 CFM 01
 NAMA : Pengembangan Kompetensi Teknis

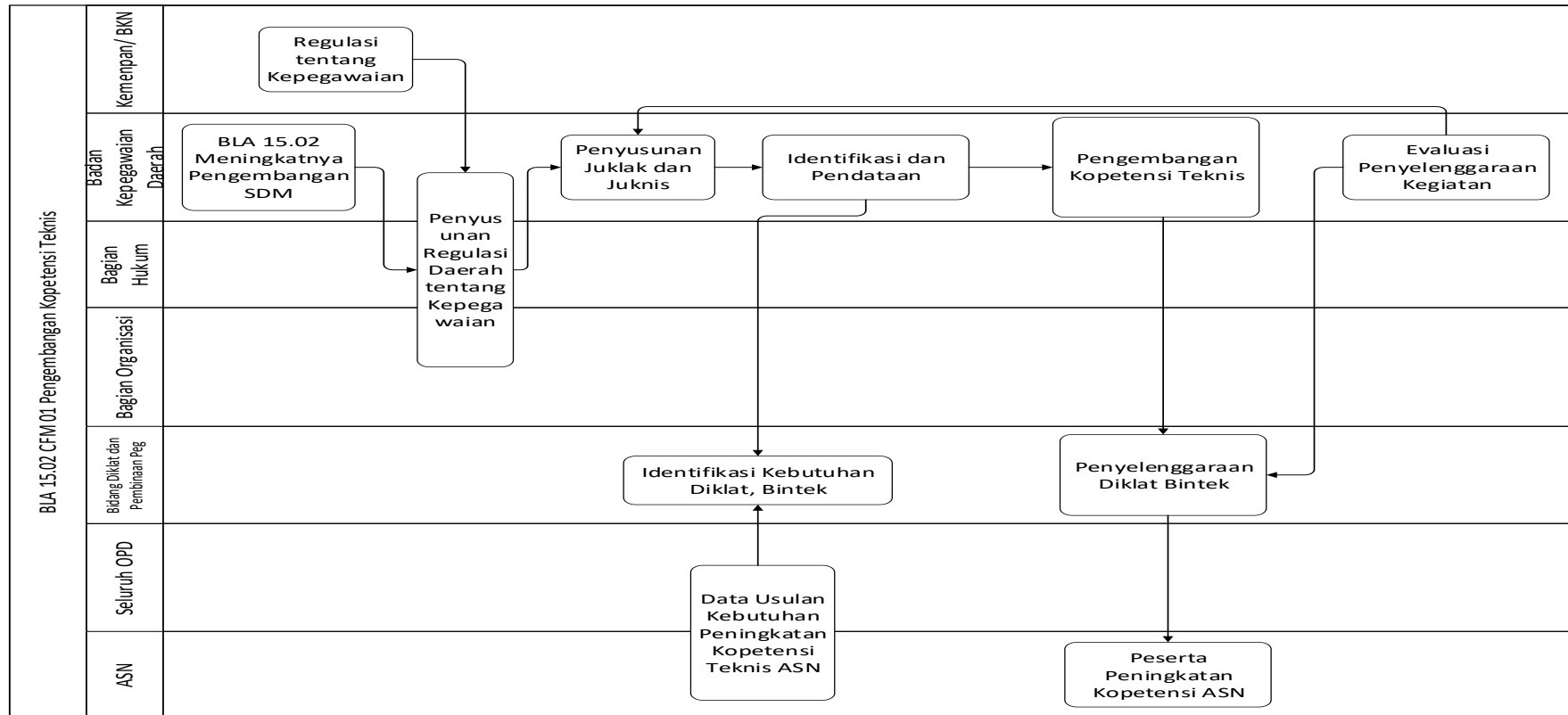

BUPATI BLORA,

 DJOKO NUGROHO

